

## Reporte de Indicadores Básicos

# Telebachillerato Comunitario

## Primer Parcial

Enero-Julio 2024

**Dirección de Planeación**  
Departamento de Evaluación y Estadística

# Reporte de Indicadores

## Deserción Escolar

**Dirección de Planeación**  
Departamento de Evaluación y Estadística

DIRECCIÓN GENERAL DEL BACHILLERATO DEL ESTADO DE HIDALGO  
DIRECCIÓN DE PLANEACIÓN  
DEPARTAMENTO DE ESTADÍSTICA Y EVALUACIÓN  
IEO-05 REPORTE DE DESERCIÓN  
PRIMER PARCIAL ENERO-JULIO 2024  
TELEBACHILLERATO COMUNITARIO

PLANTEL	MUNICIPIO	SEM	ALUMNOS		% DESER	SEM	ALUMNOS		% DESER	SEM	ALUMNOS		% DESER	TOTAL INSCRITOS	TOTAL EXISTENTES	BAJAS	DESERCIÓN TOTAL POR PLANTEL
			INSC	EXIST			INSC	EXIST			INSC	EXIST					
ACOPINALCO	APAN	2	8	8	0.00%	4	7	7	0.00%	6	10	10	0.00%	25	25	0	0.00%
AGUA BENDITA	SAN AGUSTIN METZQUITILAN	2	7	7	0.00%	4	4	4	0.00%	6	11	11	0.00%	22	22	0	0.00%
AHUACATLAN	CALNALI	2	7	7	0.00%	4	12	12	0.00%	6	11	11	0.00%	30	30	0	0.00%
ALCHOLOYA	ACATLAN	2	14	14	0.00%	4	10	10	0.00%	6	5	5	0.00%	29	29	0	0.00%
APIILHUASCO	ATOTONILCO EL GRANDE	2	6	6	0.00%	4	11	11	0.00%	6	3	3	0.00%	20	20	0	0.00%
ATOPIXCO	ZACUALTIPAN DE ANGELES	2	16	16	0.00%	4	19	19	0.00%	6	15	15	0.00%	50	50	0	0.00%
BAJHI	TECOZAUTLA	2	13	12	7.69%	4	18	18	0.00%	6	11	11	0.00%	42	41	1	2.38%
BATHA Y BARRIOS	NOPALA DE VILLAGRAN	2	10	10	0.00%	4	13	13	0.00%	6	11	11	0.00%	34	34	0	0.00%
BENITO JUAREZ	MIXQUIAHUALA DE JUAREZ	2	31	31	0.00%	4	19	19	0.00%	6	19	19	0.00%	69	69	0	0.00%
BOMANXOTHA	TECOZAUTLA	2	18	18	0.00%	4	19	19	0.00%	6	14	14	0.00%	51	51	0	0.00%
BONDOJITO	HUICHAPAN	2	19	19	0.00%	4	33	33	0.00%	6	19	19	0.00%	71	71	0	0.00%
CALTIMACAN	TASQUILLO	2	12	12	0.00%	4	26	26	0.00%	6	30	30	0.00%	68	68	0	0.00%
CAMPOSANTO DEL ORO	ZIMAPAN	2	10	10	0.00%	4	4	4	0.00%	6	6	6	0.00%	20	20	0	0.00%
CANTERA DE VILLAGRAN	TEPEJI DEL RIO DE OCAMPO	2	12	12	0.00%	4	14	14	0.00%	6	12	12	0.00%	38	38	0	0.00%
CERRO COLORADO	ATOTONILCO EL GRANDE	2	23	23	0.00%	4	11	11	0.00%	6	14	14	0.00%	48	48	0	0.00%
CERRO PRIETO	LA MISION	2	25	25	0.00%	4	11	11	0.00%	6	22	22	0.00%	58	58	0	0.00%
CHAPULTEPEC DE POZOS	SAN AGUSTIN TLAXIACA	2	8	8	0.00%	4	9	9	0.00%	6	10	9	10.00%	27	26	0	3.70%
CHICAVASCO	ACTOPAN	2	24	23	4.17%	4	22	22	0.00%	6	21	21	0.00%	67	65	2	2.99%
CHICONCOAC	LOLOTLA	2	5	5	0.00%	4	15	14	6.67%	6	16	16	0.00%	36	35	1	2.78%
CHOQUINTLA	TEPEHUACAN DE GUERRERO	2	19	19	0.00%	4	11	11	0.00%	6	19	19	0.00%	49	49	0	0.00%
COAMAPIL	TLANCHINOL	2	17	17	0.00%	4	19	19	0.00%	6	11	11	0.00%	47	47	0	0.00%
COYAMETEPEC	ACAXOCHITLAN	2	9	9	0.00%	4	7	8	-14.29%	6	4	5	-25.00%	20	22	0	-10.00%
CUAMONTAX	HUAZALINGO	2	47	47	0.00%	4	36	36	0.00%	6	39	39	0.00%	122	122	0	0.00%
DANGHU	TASQUILLO	2	23	23	0.00%	4	16	16	0.00%	6	25	25	0.00%	64	64	0	0.00%
DANTZIBOJAY	HUICHAPAN	2	14	14	0.00%	4	16	16	0.00%	6	15	15	0.00%	45	44	1	2.22%
DANU	NOPALA DE VILLAGRAN	2	15	15	0.00%	4	12	13	-8.33%	6	20	20	0.00%	47	48	0	-2.13%
DENGANTZHA	FRANCISCO I. MADERO	2	12	12	0.00%	4	13	13	0.00%	6	9	9	0.00%	34	34	0	0.00%
EJIDO ROSA DE CASTILLA	AGUA BLANCA	2	3	3	0.00%	4	9	9	0.00%	6	1	1	0.00%	13	13	0	0.00%
EL BARCO	LOLOTLA	2	19	19	0.00%	4	18	18	0.00%	6	8	8	0.00%	45	45	0	0.00%
EL BETHI	CHILCUAUTLA	2	15	15	0.00%	4	13	13	0.00%	6	10	10	0.00%	38	38	0	0.00%
EL BOTHO	CARDONAL	2	15	15	0.00%	4	19	19	0.00%	6	20	20	0.00%	54	54	0	0.00%
EL CASIU	TENANGO DE DORIA	2	9	9	0.00%	4	12	12	0.00%	6	13	13	0.00%	34	34	0	0.00%
EL COBRE	NICOLAS FLORES	2	7	7	0.00%	4	4	4	0.00%	6	7	7	0.00%	18	18	0	0.00%
EL COYOL	CHAPULHUACAN	2	11	11	0.00%	4	17	17	0.00%	6	13	13	0.00%	41	41	0	0.00%
EL FRESNO	NOPALA DE VILLAGRAN	2	16	16	0.00%	4	16	16	0.00%	6	12	12	0.00%	44	44	0	0.00%
EL NARANJO	LA MISION	2	9	9	0.00%	4	15	15	0.00%	6	7	7	0.00%	31	31	0	0.00%
EL OCOTAL	HUEHUETLA	2	12	12	0.00%	4	15	15	0.00%	6	12	12	0.00%	39	39	0	0.00%
EL PEDREGAL	ATOTONILCO DE TULA	2	42	42	0.00%	4	59	59	0.00%	6	38	38	0.00%	139	139	0	0.00%
EL PIRU	METZTITLAN	2	7	7	0.00%	4	8	8	0.00%	6	4	4	0.00%	19	19	0	0.00%
EL POTRERO	CARDONAL	2	15	15	0.00%	4	10	10	0.00%	6	1	1	0.00%	26	26	0	0.00%
EL RINCON	EL ARENAL	2	27	27	0.00%	4	16	16	0.00%	6	18	18	0.00%	61	61	0	0.00%
EL TEPOZAN	ALMOLOYA	2	22	22	0.00%	4	18	18	0.00%	6	25	25	0.00%	65	65	0	0.00%
EL TEZOYO	APAN	2	5	5	0.00%	4	4	4	0.00%	6	4	4	0.00%	13	13	0	0.00%
EL XUCHITL	AGUA BLANCA DE ITURBIDE	2	10	10	0.00%	4	8	8	0.00%	6	3	3	0.00%	21	21	0	0.00%

DIRECCIÓN GENERAL DEL BACHILLERATO DEL ESTADO DE HIDALGO  
DIRECCIÓN DE PLANEACIÓN  
DEPARTAMENTO DE ESTADÍSTICA Y EVALUACIÓN  
IEO-05 REPORTE DE DESERCIÓN  
PRIMER PARCIAL ENERO-JULIO 2024  
TELEBACHILLERATO COMUNITARIO

PLANTEL	MUNICIPIO	SEM	ALUMNOS		% DESER	SEM	ALUMNOS		% DESER	SEM	ALUMNOS		% DESER	TOTAL INSCRITOS	TOTAL EXISTENTES	BAJAS	DESERCIÓN TOTAL POR PLANTEL
			INSC	EXIST			INSC	EXIST			INSC	EXIST					
ELOXOCHITLAN	ELOXOCHITLAN	2	11	11	0.00%	4	10	9	10.00%	6	1	1	0.00%	22	21	1	4.55%
FONTEZUELAS	METZQUITLAN	2	31	28	9.68%	4	27	27	0.00%	6	15	15	0.00%	73	70	3	4.11%
FRANCISCO I. MADERO	ZIMAPAN	2	5	5	0.00%	4	13	13	0.00%	6	6	6	0.00%	24	24	0	0.00%
HERMOSILLO MONTE NOBLE	SANTIAGO DE ANAYA	2	10	10	0.00%	4	7	7	0.00%	6	6	6	0.00%	23	23	0	0.00%
IGNACIO ZARAGOZA	AJACUBA	2	15	14	6.67%	4	15	16	-6.67%	6	13	14	-7.69%	43	44	0	-2.33%
IXCUICUILA	MOLANGO DE ESCAMILLA	2	8	8	0.00%	4	15	15	0.00%	6	11	11	0.00%	34	34	0	0.00%
JUNTAS CHICAS	HUEHUETLA	2	14	14	0.00%	4	7	7	0.00%	6	8	8	0.00%	29	29	0	0.00%
LA BOVEDA	ACAXOCHITLAN	2	25	25	0.00%	4	23	24	-4.35%	6	13	13	0.00%	61	62	0	-1.64%
LA CANADA	HUASCA DE OCAMPO	2	8	8	0.00%	4	7	7	0.00%	6	10	10	0.00%	25	25	0	0.00%
LA MESA	ACAXOCHITLAN	2	2	2	0.00%	4	12	12	0.00%	6	5	5	0.00%	19	19	0	0.00%
LAS CHACAS	HUEJUTLA DE REYES	2	17	17	0.00%	4	16	16	0.00%	6	16	16	0.00%	49	49	0	0.00%
LLANO LARGO	HUICHAPAN	2	29	28	3.45%	4	26	26	0.00%	6	15	15	0.00%	70	69	1	1.43%
LOS REYES	ACAXOCHITLAN	2	14	14	0.00%	4	22	22	0.00%	6	9	9	0.00%	45	45	0	0.00%
MACUXTEPETLA	HUEJUTLA DE REYES	2	81	81	0.00%	4	67	68	-1.49%	6	52	52	0.00%	200	201	0	-0.50%
MAGUEYES VERDES	HUASCA DE OCAMPO	2	12	12	0.00%	4	14	14	0.00%	6	10	10	0.00%	36	36	0	0.00%
MAJADILLAS	METEPEC	2	20	20	0.00%	4	14	14	0.00%	6	15	14	6.67%	49	48	1	2.04%
MARAVILLAS	NOPALA DE VILLAGRAN	2	19	19	0.00%	4	18	18	0.00%	6	21	21	0.00%	58	58	0	0.00%
MONTE GRANDE	SAN FELIPE ORIZATLAN	2	13	13	0.00%	4	8	8	0.00%	6	12	12	0.00%	33	33	0	0.00%
MONTECILLOS	ATOTONILCO EL GRANDE	2	5	5	0.00%	4	6	6	0.00%	6	4	4	0.00%	15	15	0	0.00%
MORELOS TRANCAS	ZIMAPAN	2	6	6	0.00%	4	3	3	0.00%	6	7	7	0.00%	16	16	0	0.00%
NAOPA	MOLANGO DE ESCAMILLA	2	10	10	0.00%	4	18	18	0.00%	6	13	13	0.00%	41	41	0	0.00%
NONOALCO	XOCHICOATLAN	2	12	12	0.00%	4	18	18	0.00%	6	23	23	0.00%	53	53	0	0.00%
NOXTHEY	TASQUILLO	2	5	5	0.00%	4	7	7	0.00%	6	7	7	0.00%	19	19	0	0.00%
NUEVA ESPERANZA	ZEMOALA	2	27	27	0.00%	4	36	36	0.00%	6	25	25	0.00%	88	88	0	0.00%
OHUATIPA	XOCHIATIPAN	2	32	32	0.00%	4	42	41	2.38%	6	27	27	0.00%	101	100	1	0.99%
OJO DE AGUA	TEPEJI DEL RIO DE OCAMPO	2	7	7	0.00%	4	17	17	0.00%	6	14	14	0.00%	38	38	0	0.00%
OLONTECO	ZACUALTIPAN DE ANGELES	2	6	6	0.00%	4	8	8	0.00%	6	5	5	0.00%	19	19	0	0.00%
PACHIQUITLA	XOCHIATIPAN	2	31	31	0.00%	4	17	17	0.00%	6	13	13	0.00%	61	61	0	0.00%
PACULA	PACULA	2	9	9	0.00%	4	13	13	0.00%	6	14	14	0.00%	36	36	0	0.00%
PALO GORDO	METEPEC	2	11	11	0.00%	4	16	16	0.00%	6	9	9	0.00%	36	36	0	0.00%
PAPAXTLA	XOCHICOATLAN	2	6	6	0.00%	4	8	8	0.00%	6	1	1	0.00%	15	15	0	0.00%
POZUELOS	CARDONAL	2	17	17	0.00%	4	12	12	0.00%	6	8	8	0.00%	37	37	0	0.00%
PUERTO JUÁREZ	ZIMAPAN	2	5	5	0.00%	4	2	2	0.00%	6	4	4	0.00%	11	11	0	0.00%
PUERTO MEXICO	SAN AGUSTIN TLAXIACA	2	5	5	0.00%	4	9	9	0.00%	6	12	12	0.00%	26	26	0	0.00%
SAN AMBROSIO	HUEHUETLA	2	16	16	0.00%	4	15	15	0.00%	6	10	10	0.00%	41	41	0	0.00%
SAN ANDRÉS CHICHAYOTLA	CALNALI	2	23	23	0.00%	4	27	27	0.00%	6	34	34	0.00%	84	84	0	0.00%
SAN ANTONIO	MOLANGO DE ESCAMILLA	2	8	8	0.00%	4	6	6	0.00%	6	13	13	0.00%	27	27	0	0.00%
SAN ANTONIO EL PASO	OMITLAN DE JUAREZ	2	22	22	0.00%	4	24	24	0.00%	6	14	14	0.00%	60	60	0	0.00%
SAN ANTONIO TEZOQUIPAN	ALFAJAYUCAN	2	22	22	0.00%	4	9	9	0.00%	6	5	5	0.00%	36	36	0	0.00%
SAN DIONISIO	ACATLAN	2	19	19	0.00%	4	12	12	0.00%	6	10	11	-10.00%	41	42	0	-2.44%
SAN FRANCISCO	TECOZAUTLA	2	18	18	0.00%	4	20	20	0.00%	6	10	10	0.00%	48	48	0	0.00%
SAN FRANCISCO ATOTONILCO	ACAXOCHITLAN	2	14	14	0.00%	4	10	10	0.00%	6	9	9	0.00%	33	33	0	0.00%
SAN FRANCISCO HUAZALINGO	HUAZALINGO	2	18	18	0.00%	4	22	22	0.00%	6	14	14	0.00%	54	54	0	0.00%
SAN FRANCISCO LA LAGUNA	TENANGO DE DORIA	2	17	17	0.00%	4	15	15	0.00%	6	18	18	0.00%	50	50	0	0.00%

DIRECCIÓN GENERAL DEL BACHILLERATO DEL ESTADO DE HIDALGO  
DIRECCIÓN DE PLANEACIÓN  
DEPARTAMENTO DE ESTADÍSTICA Y EVALUACIÓN  
IEO-05 REPORTE DE DESERCIÓN  
PRIMER PARCIAL ENERO-JULIO 2024  
TELEBACHILLERATO COMUNITARIO

PLANTEL	MUNICIPIO	SEM	ALUMNOS		% DESER	SEM	ALUMNOS		% DESER	SEM	ALUMNOS		% DESER	TOTAL INSCRITOS	TOTAL EXISTENTES	BAJAS	DESERCIÓN TOTAL POR PLANTEL
			INSC	EXIST			INSC	EXIST			INSC	EXIST					
SAN FRANCISCO SACACHICHILCO	ALFAJAYUCAN	2	4	4	0.00%	4	7	7	0.00%	6	7	7	0.00%	18	18	0	0.00%
SAN GREGORIO	HUEHUETLA	2	15	15	0.00%	4	15	15	0.00%	6	13	13	0.00%	43	43	0	0.00%
SAN ISIDRO EL ASTILLERO	HUICHAPAN	2	16	16	0.00%	4	20	20	0.00%	6	21	21	0.00%	57	57	0	0.00%
SAN JERONIMO	SAN BARTOLO TUTOTEPEC	2	16	16	0.00%	4	4	4	0.00%	6	17	17	0.00%	37	37	0	0.00%
SAN JOSE JIQUILPAN	APAN	2	6	6	0.00%	4	14	14	0.00%	6	6	6	0.00%	26	26	0	0.00%
SAN JOSE PIEDRA GORDA	TEPEJI DEL RIO DE OCAMPO	2	33	33	0.00%	4	23	23	0.00%	6	22	22	0.00%	78	78	0	0.00%
SAN JOSÉ TEPENENE	EL ARENAL	2	38	38	0.00%	4	48	48	0.00%	6	25	25	0.00%	111	111	0	0.00%
SAN LORENZO	JUAREZ HIDALGO	2	15	15	0.00%	4	10	10	0.00%	6	16	16	0.00%	41	41	0	0.00%
SAN MATEO	SAN BARTOLO TUTOTEPEC	2	8	8	0.00%	4	11	11	0.00%	6	8	8	0.00%	27	27	0	0.00%
SAN NICOLÁS	TENANGO DE DORIA	2	5	5	0.00%	4	6	6	0.00%	6	8	8	0.00%	19	19	0	0.00%
SAN NICOLÁS DE JACALA	JACALA	2	10	10	0.00%	4	14	14	0.00%	6	13	13	0.00%	37	37	0	0.00%
SAN NICOLÁS TECOMATLAN	AJACUBA	2	15	15	0.00%	4	10	10	0.00%	6	17	18	-5.88%	42	43	0	-2.38%
SAN PABLO OXTOTIPAN	ALFAJAYUCAN	2	1	1	0.00%	4	0	0	#¡DIV/O!	6	9	9	0.00%	10	10	0	0.00%
SAN PEDRITO	AGUA BLANCA DE ITURBIDE	2	6	6	0.00%	4	2	2	0.00%	6	7	7	0.00%	15	15	0	0.00%
SAN PEDRO VAQUERIAS	ATOTONILCO EL GRANDE	2	9	9	0.00%	4	8	8	0.00%	6	6	6	0.00%	23	23	0	0.00%
SAN RAFAEL	CHAPULHUACAN	2	9	9	0.00%	4	15	15	0.00%	6	17	17	0.00%	41	41	0	0.00%
SAN SEBASTIAN	SAN BARTOLO TUTOTEPEC	2	7	7	0.00%	4	8	8	0.00%	6	9	9	0.00%	24	24	0	0.00%
SAN SEBASTIAN CAPULINES	MINERAL DEL CHICO	2	4	4	0.00%	4	6	6	0.00%	6	5	5	0.00%	15	15	0	0.00%
SANTA ANA ATZCAPOTZALTONGC	TEPEJI DEL RIO DE OCAMPO	2	6	6	0.00%	4	14	14	0.00%	6	11	11	0.00%	31	31	0	0.00%
SANTA ANA BATHA	CHILCUAUTLA	2	12	12	0.00%	4	19	19	0.00%	6	16	16	0.00%	47	47	0	0.00%
SANTA CATARINA	ACAXOCHITLAN	2	12	12	0.00%	4	9	9	0.00%	6	7	7	0.00%	28	28	0	0.00%
SANTA CRUZ	APAN	2	22	21	4.55%	4	15	15	0.00%	6	18	17	5.56%	55	55	0	0.00%
SANTA CRUZ DE MONTECILLOS	ATOTONILCO EL GRANDE	2	2	2	0.00%	4	2	2	0.00%	6	1	1	0.00%	5	5	0	0.00%
SANTA MARIA	JUAREZ HIDALGO	2	16	16	0.00%	4	18	18	0.00%	6	7	7	0.00%	41	41	0	0.00%
SANTA MARIA MAGDALENA	ACTOPAN	2	12	12	0.00%	4	16	16	0.00%	6	6	6	0.00%	34	34	0	0.00%
SANTA MONICA	SANTIAGO DE ANAYA	2	10	11	-10.00%	4	9	9	0.00%	6	4	4	0.00%	23	24	0	-4.35%
SANTA MONICA AUTEMPA	METZTITLAN	2	6	6	0.00%	4	6	6	0.00%	6	4	4	0.00%	16	16	0	0.00%
SANTA URSULA	HUEHUETLA	2	19	19	0.00%	4	10	10	0.00%	6	22	22	0.00%	51	51	0	0.00%
SANTO DOMINGO	HUASCA DE OCAMPO	2	10	10	0.00%	4	10	10	0.00%	6	4	4	0.00%	24	24	0	0.00%
TALOL	SAN FELIPE ORIZATLAN	2	20	20	0.00%	4	34	34	0.00%	6	25	25	0.00%	79	79	0	0.00%
TENANGO	TEPEHUACAN DE GUERRERO	2	13	13	0.00%	4	12	12	0.00%	6	8	8	0.00%	33	33	0	0.00%
TEPETITIC	MIXQUIAHUALA DE JUAREZ	2	13	13	0.00%	4	17	17	0.00%	6	8	8	0.00%	38	38	0	0.00%
TEPEYICA	ELOXOCHITLAN	2	1	1	0.00%	4	5	4	20.00%	6	4	4	0.00%	10	9	1	10.00%
TEXCAPA	TEPEHUACAN DE GUERRERO	2	15	15	0.00%	4	10	10	0.00%	6	10	10	0.00%	35	35	0	0.00%
TLAHUILTEPA	TLAHUILTEPA	2	18	18	0.00%	4	14	13	7.14%	6	10	10	0.00%	42	41	1	2.38%
TLAXCOYA	XOCHICOATLAN	2	15	15	0.00%	4	6	6	0.00%	6	7	7	0.00%	28	28	0	0.00%
TUZANAPA	SAN AGUSTIN METZQUITITLAN	2	10	10	0.00%	4	7	7	0.00%	6	12	12	0.00%	29	29	0	0.00%
TUZANCOAC	XOCHICOATLAN	2	13	13	0.00%	4	10	10	0.00%	6	11	11	0.00%	34	34	0	0.00%
TZIDEJHE	TECOZAUTLA	2	11	11	0.00%	4	9	9	0.00%	6	27	27	0.00%	47	47	0	0.00%
VENUSTIANO CARRANZA	ZIMAPAN	2	11	11	0.00%	4	9	9	0.00%	6	6	6	0.00%	26	26	0	0.00%
XAJHA	ZIMAPAN	2	12	12	0.00%	4	12	12	0.00%	6	11	11	0.00%	35	35	0	0.00%
XILITLA	TEPEHUACAN DE GUERRERO	2	15	15	0.00%	4	12	12	0.00%	6	10	10	0.00%	37	37	0	0.00%
XIQUILA	HUEJUTLA DE REYES	2	31	31	0.00%	4	25	25	0.00%	6	19	19	0.00%	75	75	0	0.00%
XOCHITLAN DE LAS FLORES	TULA DE ALLENDE	2	16	16	0.00%	4	8	8	0.00%	6	6	6	0.00%	30	30	0	0.00%

DIRECCIÓN GENERAL DEL BACHILLERATO DEL ESTADO DE HIDALGO  
DIRECCIÓN DE PLANEACIÓN  
DEPARTAMENTO DE ESTADÍSTICA Y EVALUACIÓN  
IEO-05 REPORTE DE DESERCIÓN  
PRIMER PARCIAL ENERO-JULIO 2024  
TELEBACHILLERATO COMUNITARIO

PLANTEL	MUNICIPIO	SEM	ALUMNOS		% DESER	SEM	ALUMNOS		% DESER	SEM	ALUMNOS		% DESER	TOTAL INSCRITOS	TOTAL EXISTENTES	BAJAS	DESERCIÓN TOTAL POR PLANTEL
			INSC	EXIST			INSC	EXIST			INSC	EXIST					
XOXOLPA	YAHUALICA	2	14	14	0.00%	4	15	15	0.00%	6	4	4	0.00%	33	33	0	0.00%
ZACATIPAN	TIANGUISTENGO	2	7	7	0.00%	4	16	16	0.00%	6	22	22	0.00%	45	45	0	0.00%
ZACUALTIPANITO	TEPEHUACAN DE GUERRERO	2	9	9	0.00%	4	10	10	0.00%	6	7	7	0.00%	26	26	0	0.00%
PLANTEL TIZAYUCA	TIZAYUCA	2	228	228	0.00%	4	248	251	-1.21%	6	0	0	#¡DIV/0!	476	479	0	-0.63%
BACHILLERATO EN ARTES	PACHUCA	2	48	48	0.00%	4	0	0	#¡DIV/0!	6	0	0	#¡DIV/0!	48	48	0	0.00%
PLANTEL TEPEJI DEL RÍO	TEPEJI DEL RIO DE OCAMPO	2	58	58	0.00%	4	66	66	0.00%	6	60	60	0.00%	184	184	0	0.00%
<b>TOTAL</b>			<b>2295</b>	<b>2288</b>	<b>0.31%</b>		<b>2275</b>	<b>2278</b>	<b>-0.13%</b>		<b>1752</b>	<b>1753</b>	<b>-0.06%</b>	<b>6322</b>	<b>6319</b>	<b>14</b>	<b>0.05%</b>

	M. I.	M. A.	BAJAS	% DESER
<b>DESERCIÓN GENERAL</b>	6322	6319	14	0.05%

NOTA: Los porcentajes negativos son absorción

M. I. = Matrícula de Inicio

M. A. = Matrícula Actual

# Reporte de Indicadores

## Reprobación y Aprovechamiento

**Dirección de Planeación**  
Departamento de Evaluación y Estadística

**DIRECCION GENERAL DEL BACHILLERATO DEL ESTADO DE HIDALGO**

**DIRECCIÓN DE PLANEACIÓN EDUCATIVA**

**DEPARTAMENTO DE ESTADÍSTICA Y EVALUACIÓN**

**IEO-03 REPORTE DE REPROBACIÓN**

**ENE-JUL 2024**

**PRIMER PARCIAL**

**FECHA: 10/04/2024**

Plantel	Sem.	Gpo.	nanr	Número de materias reprobadas						Total de Reprob.	Matric.	% Reprob	Promedio
				no_1	no_2	no_3	no_4	no_5	mas_5				
TELEBACHILLERATO COMUNITARIO ACOPINALCO	2	A	3	5	0	0	0	0	0	5	8	62.50	7.63
TELEBACHILLERATO COMUNITARIO ACOPINALCO	4	A	3	4	0	0	0	0	0	4	7	57.14	7.85
TELEBACHILLERATO COMUNITARIO ACOPINALCO	6	A	5	3	1	1	0	0	0	5	10	50.00	7.50
<b>TOTAL</b>			<b>11</b>	<b>12</b>	<b>1</b>	<b>1</b>	<b>0</b>	<b>0</b>	<b>0</b>	<b>14</b>	<b>25</b>	<b>56.00</b>	<b>7.66</b>
TELEBACHILLERATO COMUNITARIO AGUA BENDITA	2	A	7	0	0	0	0	0	0	0	7	0.00	8.21
TELEBACHILLERATO COMUNITARIO AGUA BENDITA	4	A	3	0	0	0	0	1	0	1	4	25.00	7.85
TELEBACHILLERATO COMUNITARIO AGUA BENDITA	6	A	11	0	0	0	0	0	0	0	11	0.00	8.17
<b>TOTAL</b>			<b>21</b>	<b>0</b>	<b>0</b>	<b>0</b>	<b>0</b>	<b>1</b>	<b>0</b>	<b>1</b>	<b>22</b>	<b>4.55</b>	<b>8.08</b>
TELEBACHILLERATO COMUNITARIO AHUACATLAN	2	A	6	1	0	0	0	0	0	1	7	14.29	8.21
TELEBACHILLERATO COMUNITARIO AHUACATLAN	4	A	12	0	0	0	0	0	0	0	12	0.00	8.78
TELEBACHILLERATO COMUNITARIO AHUACATLAN	6	A	5	5	0	0	0	0	1	6	11	54.55	7.78
<b>TOTAL</b>			<b>23</b>	<b>6</b>	<b>0</b>	<b>0</b>	<b>0</b>	<b>0</b>	<b>1</b>	<b>7</b>	<b>30</b>	<b>23.33</b>	<b>8.26</b>
TELEBACHILLERATO COMUNITARIO ALCHOLOYA	2	A	9	4	1	0	0	0	0	5	14	35.71	7.93
TELEBACHILLERATO COMUNITARIO ALCHOLOYA	4	A	9	0	1	0	0	0	0	1	10	10.00	8.26
TELEBACHILLERATO COMUNITARIO ALCHOLOYA	6	A	5	0	0	0	0	0	0	0	5	0.00	8.94
<b>TOTAL</b>			<b>23</b>	<b>4</b>	<b>2</b>	<b>0</b>	<b>0</b>	<b>0</b>	<b>0</b>	<b>6</b>	<b>29</b>	<b>20.69</b>	<b>8.38</b>
TELEBACHILLERATO COMUNITARIO APIPILHUASCO	2	A	4	2	0	0	0	0	0	2	6	33.33	7.58
TELEBACHILLERATO COMUNITARIO APIPILHUASCO	4	A	9	2	0	0	0	0	0	2	11	18.18	8.22
TELEBACHILLERATO COMUNITARIO APIPILHUASCO	6	A	2	1	0	0	0	0	0	1	3	33.33	9.24
<b>TOTAL</b>			<b>15</b>	<b>5</b>	<b>0</b>	<b>0</b>	<b>0</b>	<b>0</b>	<b>0</b>	<b>5</b>	<b>20</b>	<b>25.00</b>	<b>8.35</b>

**Simbología:**

nanr: Número de alumnos no reprobados  
no\_1: Número de alumnos con una materia reprobada  
no\_2: Número de alumnos con dos materias reprobadas  
no\_3: Número de alumnos con tres materias reprobadas  
no\_4: Número de alumnos con cuatro materias reprobadas  
no\_5: Número de alumnos con cinco materias reprobadas  
mas\_5: Número de alumnos con más de cinco materias reprobadas

Sem: Semestre  
Gpo: Grupo  
Total de reprob: Total de alumnos reprobados  
Matric: Matrícula  
% Reprob: Porcentaje de reprobación  
Promedio: Promedio general



**DIRECCION GENERAL DEL BACHILLERATO DEL ESTADO DE HIDALGO**  
**DIRECCIÓN DE PLANEACIÓN EDUCATIVA**  
**DEPARTAMENTO DE ESTADÍSTICA Y EVALUACIÓN**  
**IEO-03 REPORTE DE REPROBACIÓN**

**ENE-JUL 2024**

**PRIMER PARCIAL**

**FECHA: 10/04/2024**

Plantel	Sem.	Gpo.	nanr	Número de materias reprobadas						Total de Reprob.	Matric.	% Reprob	Promedio
				no_1	no_2	no_3	no_4	no_5	mas_5				
TELEBACHILLERATO COMUNITARIO ATOPIXCO	2	A	7	4	5	0	0	0	0	9	16	56.25	6.94
TELEBACHILLERATO COMUNITARIO ATOPIXCO	4	A	15	4	0	0	0	0	0	4	19	21.05	7.94
TELEBACHILLERATO COMUNITARIO ATOPIXCO	6	A	13	1	0	0	0	0	1	2	15	13.33	8.70
<b>TOTAL</b>			<b>35</b>	<b>9</b>	<b>5</b>	<b>0</b>	<b>0</b>	<b>0</b>	<b>1</b>	<b>15</b>	<b>50</b>	<b>30.00</b>	<b>7.86</b>
TELEBACHILLERATO COMUNITARIO BAJHI	2	A	10	1	0	1	0	0	0	2	12	16.67	7.98
TELEBACHILLERATO COMUNITARIO BAJHI	4	A	18	0	0	0	0	0	0	0	18	0.00	7.80
TELEBACHILLERATO COMUNITARIO BAJHI	6	A	11	0	0	0	0	0	0	0	11	0.00	8.34
<b>TOTAL</b>			<b>39</b>	<b>1</b>	<b>0</b>	<b>1</b>	<b>0</b>	<b>0</b>	<b>0</b>	<b>2</b>	<b>41</b>	<b>4.88</b>	<b>8.04</b>
TELEBACHILLERATO COMUNITARIO BATHA Y BARRIOS	2	A	10	0	0	0	0	0	0	0	10	0.00	8.53
TELEBACHILLERATO COMUNITARIO BATHA Y BARRIOS	4	A	7	3	2	1	0	0	0	6	13	46.15	7.83
TELEBACHILLERATO COMUNITARIO BATHA Y BARRIOS	6	A	8	2	0	1	0	0	0	3	11	27.27	7.75
<b>TOTAL</b>			<b>25</b>	<b>5</b>	<b>2</b>	<b>2</b>	<b>0</b>	<b>0</b>	<b>0</b>	<b>9</b>	<b>34</b>	<b>26.47</b>	<b>8.04</b>
TELEBACHILLERATO COMUNITARIO BENITO JUAREZ	2	A	19	8	4	0	0	0	0	12	31	38.71	7.02
TELEBACHILLERATO COMUNITARIO BENITO JUAREZ	4	A	13	2	3	1	0	0	0	6	19	31.58	6.92
TELEBACHILLERATO COMUNITARIO BENITO JUAREZ	6	A	12	2	2	3	0	0	0	7	19	36.84	7.48
<b>TOTAL</b>			<b>44</b>	<b>12</b>	<b>9</b>	<b>4</b>	<b>0</b>	<b>0</b>	<b>0</b>	<b>25</b>	<b>69</b>	<b>36.23</b>	<b>7.14</b>
TELEBACHILLERATO COMUNITARIO BOMANXOTHA	2	A	18	0	0	0	0	0	0	0	18	0.00	8.63
TELEBACHILLERATO COMUNITARIO BOMANXOTHA	4	A	19	0	0	0	0	0	0	0	19	0.00	8.76
TELEBACHILLERATO COMUNITARIO BOMANXOTHA	6	A	14	0	0	0	0	0	0	0	14	0.00	8.63
<b>TOTAL</b>			<b>51</b>	<b>0</b>	<b>0</b>	<b>0</b>	<b>0</b>	<b>0</b>	<b>0</b>	<b>0</b>	<b>51</b>	<b>0.00</b>	<b>8.67</b>

**Simbología:**

nanr: Número de alumnos no reprobados  
no\_1: Número de alumnos con una materia reprobada  
no\_2: Número de alumnos con dos materias reprobadas  
no\_3: Número de alumnos con tres materias reprobadas  
no\_4: Número de alumnos con cuatro materias reprobadas  
no\_5: Número de alumnos con cinco materias reprobadas  
mas\_5: Número de alumnos con más de cinco materias reprobadas

Sem: Semestre  
Gpo: Grupo  
Total de reprob: Total de alumnos reprobados  
Matric: Matrícula  
% Reprob: Porcentaje de reprobación  
Promedio: Promedio general

**DIRECCION GENERAL DEL BACHILLERATO DEL ESTADO DE HIDALGO**

**DIRECCIÓN DE PLANEACIÓN EDUCATIVA**

**DEPARTAMENTO DE ESTADÍSTICA Y EVALUACIÓN**

**IEO-03 REPORTE DE REPROBACIÓN**

**ENE-JUL 2024**

**PRIMER PARCIAL**

**FECHA: 10/04/2024**

Plantel	Sem.	Gpo.	nanr	Número de materias reprobadas						Total de Reprob.	Matric.	% Reprob	Promedio
				no_1	no_2	no_3	no_4	no_5	mas_5				
TELEBACHILLERATO COMUNITARIO BONDOJITO	2	A	11	2	6	0	0	0	0	8	19	42.11	7.13
TELEBACHILLERATO COMUNITARIO BONDOJITO	4	A	26	4	0	2	0	1	0	7	33	21.21	7.42
TELEBACHILLERATO COMUNITARIO BONDOJITO	6	A	14	4	1	0	0	0	0	5	19	26.32	7.56
<b>TOTAL</b>			<b>51</b>	<b>10</b>	<b>7</b>	<b>2</b>	<b>0</b>	<b>1</b>	<b>0</b>	<b>20</b>	<b>71</b>	<b>28.17</b>	<b>7.37</b>
TELEBACHILLERATO COMUNITARIO CALTIMACAN	2	A	5	1	1	5	0	0	0	7	12	58.33	6.58
TELEBACHILLERATO COMUNITARIO CALTIMACAN	4	A	18	3	3	2	0	0	0	8	26	30.77	8.38
TELEBACHILLERATO COMUNITARIO CALTIMACAN	6	A	26	1	2	0	1	0	0	4	30	13.33	8.44
<b>TOTAL</b>			<b>49</b>	<b>5</b>	<b>6</b>	<b>7</b>	<b>1</b>	<b>0</b>	<b>0</b>	<b>19</b>	<b>68</b>	<b>27.94</b>	<b>7.80</b>
TELEBACHILLERATO COMUNITARIO CAMPOSANTO DEL ORO	2	A	4	5	0	1	0	0	0	6	10	60.00	6.35
TELEBACHILLERATO COMUNITARIO CAMPOSANTO DEL ORO	4	A	4	0	0	0	0	0	0	0	4	0.00	8.70
TELEBACHILLERATO COMUNITARIO CAMPOSANTO DEL ORO	6	A	6	0	0	0	0	0	0	0	6	0.00	8.48
<b>TOTAL</b>			<b>14</b>	<b>5</b>	<b>0</b>	<b>1</b>	<b>0</b>	<b>0</b>	<b>0</b>	<b>6</b>	<b>20</b>	<b>30.00</b>	<b>7.84</b>
TELEBACHILLERATO COMUNITARIO CANTERA DE VILLAGRAN	2	A	7	3	2	0	0	0	0	5	12	41.67	7.56
TELEBACHILLERATO COMUNITARIO CANTERA DE VILLAGRAN	4	A	7	7	0	0	0	0	0	7	14	50.00	7.89
TELEBACHILLERATO COMUNITARIO CANTERA DE VILLAGRAN	6	A	10	2	0	0	0	0	0	2	12	16.67	8.63
<b>TOTAL</b>			<b>24</b>	<b>12</b>	<b>2</b>	<b>0</b>	<b>0</b>	<b>0</b>	<b>0</b>	<b>14</b>	<b>38</b>	<b>36.84</b>	<b>8.03</b>
TELEBACHILLERATO COMUNITARIO CERRO COLORADO	2	A	8	8	7	0	0	0	0	15	23	65.22	6.98
TELEBACHILLERATO COMUNITARIO CERRO COLORADO	4	A	8	2	1	0	0	0	0	3	11	27.27	7.80
TELEBACHILLERATO COMUNITARIO CERRO COLORADO	6	A	7	4	1	1	0	1	0	7	14	50.00	7.72
<b>TOTAL</b>			<b>23</b>	<b>14</b>	<b>9</b>	<b>1</b>	<b>0</b>	<b>1</b>	<b>0</b>	<b>25</b>	<b>48</b>	<b>52.08</b>	<b>7.50</b>

**Simbología:**

nanr: Número de alumnos no reprobados  
no\_1: Número de alumnos con una materia reprobada  
no\_2: Número de alumnos con dos materias reprobadas  
no\_3: Número de alumnos con tres materias reprobadas  
no\_4: Número de alumnos con cuatro materias reprobadas  
no\_5: Número de alumnos con cinco materias reprobadas  
mas\_5: Número de alumnos con más de cinco materias reprobadas

Sem: Semestre  
Gpo: Grupo  
Total de reprob: Total de alumnos reprobados  
Matric: Matrícula  
% Reprob: Porcentaje de reprobación  
Promedio: Promedio general

**DIRECCION GENERAL DEL BACHILLERATO DEL ESTADO DE HIDALGO**

**DIRECCIÓN DE PLANEACIÓN EDUCATIVA**

**DEPARTAMENTO DE ESTADÍSTICA Y EVALUACIÓN**

**IEO-03 REPORTE DE REPROBACIÓN**

**ENE-JUL 2024**

**PRIMER PARCIAL**

**FECHA: 10/04/2024**

Plantel	Sem.	Gpo.	nanr	Número de materias reprobadas						Total de Reprob.	Matric.	% Reprob	Promedio
				no_1	no_2	no_3	no_4	no_5	mas_5				
TELEBACHILLERATO COMUNITARIO CERRO PRIETO	2	A	22	1	0	2	0	0	0	3	25	12.00	8.32
TELEBACHILLERATO COMUNITARIO CERRO PRIETO	4	A	9	1	0	0	0	1	0	2	11	18.18	8.09
TELEBACHILLERATO COMUNITARIO CERRO PRIETO	6	A	16	5	1	0	0	0	0	6	22	27.27	8.76
<b>TOTAL</b>			<b>47</b>	<b>7</b>	<b>1</b>	<b>2</b>	<b>0</b>	<b>1</b>	<b>0</b>	<b>11</b>	<b>58</b>	<b>18.97</b>	<b>8.39</b>
TELEBACHILLERATO COMUNITARIO CHAPULTEPEC DE POZOS	2	A	5	1	2	0	0	0	0	3	8	37.50	8.13
TELEBACHILLERATO COMUNITARIO CHAPULTEPEC DE POZOS	4	A	5	1	1	1	0	1	0	4	9	44.44	7.40
TELEBACHILLERATO COMUNITARIO CHAPULTEPEC DE POZOS	6	A	9	0	0	0	0	0	0	0	9	0.00	8.81
<b>TOTAL</b>			<b>19</b>	<b>2</b>	<b>3</b>	<b>1</b>	<b>0</b>	<b>1</b>	<b>0</b>	<b>7</b>	<b>26</b>	<b>26.92</b>	<b>8.11</b>
TELEBACHILLERATO COMUNITARIO CHICAVASCO	2	A	16	5	1	1	0	0	0	7	23	30.43	8.11
TELEBACHILLERATO COMUNITARIO CHICAVASCO	4	A	13	2	5	1	0	0	0	8	21	38.10	7.54
TELEBACHILLERATO COMUNITARIO CHICAVASCO	6	A	16	5	0	0	0	0	0	5	21	23.81	8.18
<b>TOTAL</b>			<b>45</b>	<b>12</b>	<b>6</b>	<b>2</b>	<b>0</b>	<b>0</b>	<b>0</b>	<b>20</b>	<b>65</b>	<b>30.77</b>	<b>7.95</b>
TELEBACHILLERATO COMUNITARIO CHICONCOAC	2	A	5	0	0	0	0	0	0	0	5	0.00	7.70
TELEBACHILLERATO COMUNITARIO CHICONCOAC	4	A	4	4	3	2	0	1	0	10	14	71.43	6.87
TELEBACHILLERATO COMUNITARIO CHICONCOAC	6	A	8	1	5	0	0	1	1	8	16	50.00	7.16
<b>TOTAL</b>			<b>17</b>	<b>5</b>	<b>8</b>	<b>2</b>	<b>0</b>	<b>2</b>	<b>1</b>	<b>18</b>	<b>35</b>	<b>51.43</b>	<b>7.24</b>
TELEBACHILLERATO COMUNITARIO CHOQUINTLA	2	A	19	0	0	0	0	0	0	0	19	0.00	8.76
TELEBACHILLERATO COMUNITARIO CHOQUINTLA	4	A	11	0	0	0	0	0	0	0	11	0.00	8.71
TELEBACHILLERATO COMUNITARIO CHOQUINTLA	6	A	19	0	0	0	0	0	0	0	19	0.00	8.80
<b>TOTAL</b>			<b>49</b>	<b>0</b>	<b>0</b>	<b>0</b>	<b>0</b>	<b>0</b>	<b>0</b>	<b>0</b>	<b>49</b>	<b>0.00</b>	<b>8.76</b>

**Simbología:**

nanr: Número de alumnos no reprobados  
no\_1: Número de alumnos con una materia reprobada  
no\_2: Número de alumnos con dos materias reprobadas  
no\_3: Número de alumnos con tres materias reprobadas  
no\_4: Número de alumnos con cuatro materias reprobadas  
no\_5: Número de alumnos con cinco materias reprobadas  
mas\_5: Número de alumnos con más de cinco materias reprobadas

Sem: Semestre  
Gpo: Grupo  
Total de reprob: Total de alumnos reprobados  
Matric: Matrícula  
% Reprob: Porcentaje de reprobación  
Promedio: Promedio general

**DIRECCION GENERAL DEL BACHILLERATO DEL ESTADO DE HIDALGO**

**DIRECCIÓN DE PLANEACIÓN EDUCATIVA**

**DEPARTAMENTO DE ESTADÍSTICA Y EVALUACIÓN**

**IEO-03 REPORTE DE REPROBACIÓN**

**ENE-JUL 2024**

**PRIMER PARCIAL**

**FECHA: 10/04/2024**

Plantel	Sem.	Gpo.	nanr	Número de materias reprobadas						Total de Reprob.	Matric.	% Reprob	Promedio
				no_1	no_2	no_3	no_4	no_5	mas_5				
TELEBACHILLERATO COMUNITARIO COAMAPIL	2	A	10	6	1	0	0	0	0	7	17	41.18	7.41
TELEBACHILLERATO COMUNITARIO COAMAPIL	4	A	13	3	0	1	1	1	0	6	19	31.58	7.52
TELEBACHILLERATO COMUNITARIO COAMAPIL	6	A	6	0	1	1	3	0	0	5	11	45.45	7.57
<b>TOTAL</b>			<b>29</b>	<b>9</b>	<b>2</b>	<b>2</b>	<b>4</b>	<b>1</b>	<b>0</b>	<b>18</b>	<b>47</b>	<b>38.30</b>	<b>7.50</b>
TELEBACHILLERATO COMUNITARIO COYAMETEPEC	2	A	8	0	0	1	0	0	0	1	9	11.11	6.69
TELEBACHILLERATO COMUNITARIO COYAMETEPEC	4	A	4	4	0	0	0	0	0	4	8	50.00	7.95
TELEBACHILLERATO COMUNITARIO COYAMETEPEC	6	A	3	2	0	0	0	0	0	2	5	40.00	7.43
<b>TOTAL</b>			<b>15</b>	<b>6</b>	<b>0</b>	<b>1</b>	<b>0</b>	<b>0</b>	<b>0</b>	<b>7</b>	<b>22</b>	<b>31.82</b>	<b>7.36</b>
TELEBACHILLERATO COMUNITARIO CUAMONTAX	2	A	31	6	10	0	0	0	0	16	47	34.04	7.24
TELEBACHILLERATO COMUNITARIO CUAMONTAX	4	A	17	6	4	7	1	1	0	19	36	52.78	7.04
TELEBACHILLERATO COMUNITARIO CUAMONTAX	6	A	24	9	4	1	0	0	1	15	39	38.46	7.58
<b>TOTAL</b>			<b>72</b>	<b>21</b>	<b>18</b>	<b>8</b>	<b>1</b>	<b>1</b>	<b>1</b>	<b>50</b>	<b>122</b>	<b>40.98</b>	<b>7.29</b>
TELEBACHILLERATO COMUNITARIO DANGHU	2	A	8	4	0	2	0	0	0	6	14	42.86	5.96
TELEBACHILLERATO COMUNITARIO DANGHU	4	A	16	0	0	0	0	0	0	0	16	0.00	9.05
TELEBACHILLERATO COMUNITARIO DANGHU	6	A	13	1	0	0	0	0	0	1	14	7.14	9.14
<b>TOTAL</b>			<b>37</b>	<b>5</b>	<b>0</b>	<b>2</b>	<b>0</b>	<b>0</b>	<b>0</b>	<b>7</b>	<b>44</b>	<b>15.91</b>	<b>8.05</b>
TELEBACHILLERATO COMUNITARIO DANTZIBOJAY	2	A	15	0	0	0	0	0	0	0	15	0.00	8.63
TELEBACHILLERATO COMUNITARIO DANTZIBOJAY	4	A	13	0	0	0	0	0	0	0	13	0.00	8.94
TELEBACHILLERATO COMUNITARIO DANTZIBOJAY	6	A	20	0	0	0	0	0	0	0	20	0.00	8.94
<b>TOTAL</b>			<b>48</b>	<b>0</b>	<b>0</b>	<b>0</b>	<b>0</b>	<b>0</b>	<b>0</b>	<b>0</b>	<b>48</b>	<b>0.00</b>	<b>8.84</b>

**Simbología:**

nanr: Número de alumnos no reprobados  
no\_1: Número de alumnos con una materia reprobada  
no\_2: Número de alumnos con dos materias reprobadas  
no\_3: Número de alumnos con tres materias reprobadas  
no\_4: Número de alumnos con cuatro materias reprobadas  
no\_5: Número de alumnos con cinco materias reprobadas  
mas\_5: Número de alumnos con más de cinco materias reprobadas

Sem: Semestre  
Gpo: Grupo  
Total de reprob: Total de alumnos reprobados  
Matric: Matrícula  
% Reprob: Porcentaje de reprobación  
Promedio: Promedio general

**DIRECCION GENERAL DEL BACHILLERATO DEL ESTADO DE HIDALGO**

**DIRECCIÓN DE PLANEACIÓN EDUCATIVA**

**DEPARTAMENTO DE ESTADÍSTICA Y EVALUACIÓN**

**IEO-03 REPORTE DE REPROBACIÓN**

**ENE-JUL 2024**

**PRIMER PARCIAL**

**FECHA: 10/04/2024**

Plantel	Sem.	Gpo.	nanr	Número de materias reprobadas						Total de Reprob.	Matric.	% Reprob	Promedio
				no_1	no_2	no_3	no_4	no_5	mas_5				
TELEBACHILLERATO COMUNITARIO DAÑU	2	A	22	1	0	0	0	0	0	1	23	4.35	8.18
TELEBACHILLERATO COMUNITARIO DAÑU	4	A	14	0	0	0	0	2	0	2	16	12.50	7.76
TELEBACHILLERATO COMUNITARIO DAÑU	6	A	24	1	0	0	0	0	0	1	25	4.00	8.39
<b>TOTAL</b>			<b>60</b>	<b>2</b>	<b>0</b>	<b>0</b>	<b>0</b>	<b>2</b>	<b>0</b>	<b>4</b>	<b>64</b>	<b>6.25</b>	<b>8.11</b>
TELEBACHILLERATO COMUNITARIO DENGANTZHA	2	A	5	3	4	0	0	0	0	7	12	58.33	7.17
TELEBACHILLERATO COMUNITARIO DENGANTZHA	4	A	8	0	5	0	0	0	0	5	13	38.46	8.11
TELEBACHILLERATO COMUNITARIO DENGANTZHA	6	A	2	4	1	1	0	0	1	7	9	77.78	7.56
<b>TOTAL</b>			<b>15</b>	<b>7</b>	<b>10</b>	<b>1</b>	<b>0</b>	<b>0</b>	<b>1</b>	<b>19</b>	<b>34</b>	<b>55.88</b>	<b>7.61</b>
TELEBACHILLERATO COMUNITARIO EJIDO ROSA DE CASTILLA	2	A	3	0	0	0	0	0	0	0	3	0.00	8.08
TELEBACHILLERATO COMUNITARIO EJIDO ROSA DE CASTILLA	4	A	7	1	1	0	0	0	0	2	9	22.22	7.67
TELEBACHILLERATO COMUNITARIO EJIDO ROSA DE CASTILLA	6	A	1	0	0	0	0	0	0	0	1	0.00	9.14
<b>TOTAL</b>			<b>11</b>	<b>1</b>	<b>1</b>	<b>0</b>	<b>0</b>	<b>0</b>	<b>0</b>	<b>2</b>	<b>13</b>	<b>15.38</b>	<b>8.30</b>
TELEBACHILLERATO COMUNITARIO EL BARCO	2	A	14	5	0	0	0	0	0	5	19	26.32	7.96
TELEBACHILLERATO COMUNITARIO EL BARCO	4	A	12	3	2	1	0	0	0	6	18	33.33	8.34
TELEBACHILLERATO COMUNITARIO EL BARCO	6	A	7	0	1	0	0	0	0	1	8	12.50	8.45
<b>TOTAL</b>			<b>33</b>	<b>8</b>	<b>3</b>	<b>1</b>	<b>0</b>	<b>0</b>	<b>0</b>	<b>12</b>	<b>45</b>	<b>26.67</b>	<b>8.25</b>
TELEBACHILLERATO COMUNITARIO EL BETHI	2	A	10	4	0	1	0	0	0	5	15	33.33	7.58
TELEBACHILLERATO COMUNITARIO EL BETHI	4	A	12	1	0	0	0	0	0	1	13	7.69	8.58
TELEBACHILLERATO COMUNITARIO EL BETHI	6	A	7	2	1	0	0	0	0	3	10	30.00	8.34
<b>TOTAL</b>			<b>29</b>	<b>7</b>	<b>1</b>	<b>1</b>	<b>0</b>	<b>0</b>	<b>0</b>	<b>9</b>	<b>38</b>	<b>23.68</b>	<b>8.17</b>

**Simbología:**

nanr: Número de alumnos no reprobados  
no\_1: Número de alumnos con una materia reprobada  
no\_2: Número de alumnos con dos materias reprobadas  
no\_3: Número de alumnos con tres materias reprobadas  
no\_4: Número de alumnos con cuatro materias reprobadas  
no\_5: Número de alumnos con cinco materias reprobadas  
mas\_5: Número de alumnos con más de cinco materias reprobadas

Sem: Semestre  
Gpo: Grupo  
Total de reprob: Total de alumnos reprobados  
Matric: Matrícula  
% Reprob: Porcentaje de reprobación  
Promedio: Promedio general

**DIRECCION GENERAL DEL BACHILLERATO DEL ESTADO DE HIDALGO**

**DIRECCIÓN DE PLANEACIÓN EDUCATIVA**

**DEPARTAMENTO DE ESTADÍSTICA Y EVALUACIÓN**

**IEO-03 REPORTE DE REPROBACIÓN**

**ENE-JUL 2024**

**PRIMER PARCIAL**

**FECHA: 10/04/2024**

Plantel	Sem.	Gpo.	nanr	Número de materias reprobadas						Total de Reprob.	Matric.	% Reprob	Promedio
				no_1	no_2	no_3	no_4	no_5	mas_5				
TELEBACHILLERATO COMUNITARIO EL BOTHO	2	A	8	2	5	0	0	0	0	7	15	46.67	7.30
TELEBACHILLERATO COMUNITARIO EL BOTHO	4	A	11	6	1	1	0	0	0	8	19	42.11	7.38
TELEBACHILLERATO COMUNITARIO EL BOTHO	6	A	12	4	1	3	0	0	0	8	20	40.00	7.55
<b>TOTAL</b>			<b>31</b>	<b>12</b>	<b>7</b>	<b>4</b>	<b>0</b>	<b>0</b>	<b>0</b>	<b>23</b>	<b>54</b>	<b>42.59</b>	<b>7.41</b>
TELEBACHILLERATO COMUNITARIO EL CASIU	2	A	7	0	0	2	0	0	0	2	9	22.22	6.83
TELEBACHILLERATO COMUNITARIO EL CASIU	4	A	12	0	0	0	0	0	0	0	12	0.00	8.35
TELEBACHILLERATO COMUNITARIO EL CASIU	6	A	13	0	0	0	0	0	0	0	13	0.00	7.87
<b>TOTAL</b>			<b>32</b>	<b>0</b>	<b>0</b>	<b>2</b>	<b>0</b>	<b>0</b>	<b>0</b>	<b>2</b>	<b>34</b>	<b>5.88</b>	<b>7.68</b>
TELEBACHILLERATO COMUNITARIO EL COBRE	2	A	5	1	1	0	0	0	0	2	7	28.57	8.11
TELEBACHILLERATO COMUNITARIO EL COBRE	4	A	4	0	0	0	0	0	0	0	4	0.00	8.50
TELEBACHILLERATO COMUNITARIO EL COBRE	6	A	5	1	1	0	0	0	0	2	7	28.57	8.10
<b>TOTAL</b>			<b>14</b>	<b>2</b>	<b>2</b>	<b>0</b>	<b>0</b>	<b>0</b>	<b>0</b>	<b>4</b>	<b>18</b>	<b>22.22</b>	<b>8.24</b>
TELEBACHILLERATO COMUNITARIO EL COYOL	2	A	11	0	0	0	0	0	0	0	11	0.00	8.25
TELEBACHILLERATO COMUNITARIO EL COYOL	4	A	16	0	0	0	1	0	0	1	17	5.88	8.46
TELEBACHILLERATO COMUNITARIO EL COYOL	6	A	13	0	0	0	0	0	0	0	13	0.00	8.64
<b>TOTAL</b>			<b>40</b>	<b>0</b>	<b>0</b>	<b>0</b>	<b>1</b>	<b>0</b>	<b>0</b>	<b>1</b>	<b>41</b>	<b>2.44</b>	<b>8.45</b>
TELEBACHILLERATO COMUNITARIO EL FRESNO	2	A	8	4	1	3	0	0	0	8	16	50.00	7.05
TELEBACHILLERATO COMUNITARIO EL FRESNO	4	A	6	5	4	1	0	0	0	10	16	62.50	7.80
TELEBACHILLERATO COMUNITARIO EL FRESNO	6	A	6	5	1	0	0	0	0	6	12	50.00	8.57
<b>TOTAL</b>			<b>20</b>	<b>14</b>	<b>6</b>	<b>4</b>	<b>0</b>	<b>0</b>	<b>0</b>	<b>24</b>	<b>44</b>	<b>54.55</b>	<b>7.81</b>

**Simbología:**

nanr: Número de alumnos no reprobados  
no\_1: Número de alumnos con una materia reprobada  
no\_2: Número de alumnos con dos materias reprobadas  
no\_3: Número de alumnos con tres materias reprobadas  
no\_4: Número de alumnos con cuatro materias reprobadas  
no\_5: Número de alumnos con cinco materias reprobadas  
mas\_5: Número de alumnos con más de cinco materias reprobadas

Sem: Semestre  
Gpo: Grupo  
Total de reprob: Total de alumnos reprobados  
Matric: Matrícula  
% Reprob: Porcentaje de reprobación  
Promedio: Promedio general

**DIRECCION GENERAL DEL BACHILLERATO DEL ESTADO DE HIDALGO**

**DIRECCIÓN DE PLANEACIÓN EDUCATIVA**

**DEPARTAMENTO DE ESTADÍSTICA Y EVALUACIÓN**

**IEO-03 REPORTE DE REPROBACIÓN**

**ENE-JUL 2024**

**PRIMER PARCIAL**

**FECHA: 10/04/2024**

Plantel	Sem.	Gpo.	nanr	Número de materias reprobadas						Total de Reprob.	Matric.	% Reprob	Promedio
				no_1	no_2	no_3	no_4	no_5	mas_5				
TELEBACHILLERATO COMUNITARIO EL NARANJO	2	A	7	2	0	0	0	0	0	2	9	22.22	7.33
TELEBACHILLERATO COMUNITARIO EL NARANJO	4	A	13	2	0	0	0	0	0	2	15	13.33	8.15
TELEBACHILLERATO COMUNITARIO EL NARANJO	6	A	7	0	0	0	0	0	0	0	7	0.00	7.71
<b>TOTAL</b>			<b>27</b>	<b>4</b>	<b>0</b>	<b>0</b>	<b>0</b>	<b>0</b>	<b>0</b>	<b>4</b>	<b>31</b>	<b>12.90</b>	<b>7.73</b>
TELEBACHILLERATO COMUNITARIO EL OCOTAL	2	A	12	0	0	0	0	0	0	0	12	0.00	8.08
TELEBACHILLERATO COMUNITARIO EL OCOTAL	4	A	15	0	0	0	0	0	0	0	15	0.00	7.72
TELEBACHILLERATO COMUNITARIO EL OCOTAL	6	A	12	0	0	0	0	0	0	0	12	0.00	7.86
<b>TOTAL</b>			<b>39</b>	<b>0</b>	<b>0</b>	<b>0</b>	<b>0</b>	<b>0</b>	<b>0</b>	<b>0</b>	<b>39</b>	<b>0.00</b>	<b>7.89</b>
TELEBACHILLERATO COMUNITARIO ELOXOCHITLAN	2	A	10	0	1	0	0	0	0	1	11	9.09	8.61
TELEBACHILLERATO COMUNITARIO ELOXOCHITLAN	4	A	6	0	1	1	0	1	0	3	9	33.33	8.11
TELEBACHILLERATO COMUNITARIO ELOXOCHITLAN	6	A	1	0	0	0	0	0	0	0	1	0.00	9.43
<b>TOTAL</b>			<b>17</b>	<b>0</b>	<b>2</b>	<b>1</b>	<b>0</b>	<b>1</b>	<b>0</b>	<b>4</b>	<b>21</b>	<b>19.05</b>	<b>8.72</b>
TELEBACHILLERATO COMUNITARIO EL PEDREGAL	2	A	39	2	0	1	0	0	0	3	42	7.14	7.60
TELEBACHILLERATO COMUNITARIO EL PEDREGAL	4	A	45	8	4	1	0	1	0	14	59	23.73	8.04
TELEBACHILLERATO COMUNITARIO EL PEDREGAL	6	A	27	7	3	1	0	0	0	11	38	28.95	8.11
<b>TOTAL</b>			<b>111</b>	<b>17</b>	<b>7</b>	<b>3</b>	<b>0</b>	<b>1</b>	<b>0</b>	<b>28</b>	<b>139</b>	<b>20.14</b>	<b>7.92</b>
TELEBACHILLERATO COMUNITARIO EL PIRU	2	A	7	0	0	0	0	0	0	0	7	0.00	7.50
TELEBACHILLERATO COMUNITARIO EL PIRU	4	A	8	0	0	0	0	0	0	0	8	0.00	7.50
TELEBACHILLERATO COMUNITARIO EL PIRU	6	A	4	0	0	0	0	0	0	0	4	0.00	7.07
<b>TOTAL</b>			<b>19</b>	<b>0</b>	<b>0</b>	<b>0</b>	<b>0</b>	<b>0</b>	<b>0</b>	<b>0</b>	<b>19</b>	<b>0.00</b>	<b>7.36</b>

**Simbología:**

nanr: Número de alumnos no reprobados  
no\_1: Número de alumnos con una materia reprobada  
no\_2: Número de alumnos con dos materias reprobadas  
no\_3: Número de alumnos con tres materias reprobadas  
no\_4: Número de alumnos con cuatro materias reprobadas  
no\_5: Número de alumnos con cinco materias reprobadas  
mas\_5: Número de alumnos con más de cinco materias reprobadas

Sem: Semestre  
Gpo: Grupo  
Total de reprob: Total de alumnos reprobados  
Matric: Matrícula  
% Reprob: Porcentaje de reprobación  
Promedio: Promedio general

**DIRECCION GENERAL DEL BACHILLERATO DEL ESTADO DE HIDALGO**

**DIRECCIÓN DE PLANEACIÓN EDUCATIVA**

**DEPARTAMENTO DE ESTADÍSTICA Y EVALUACIÓN**

**IEO-03 REPORTE DE REPROBACIÓN**

**ENE-JUL 2024**

**PRIMER PARCIAL**

**FECHA: 10/04/2024**

Plantel	Sem.	Gpo.	nanr	Número de materias reprobadas						Total de Reprob.	Matric.	% Reprob	Promedio
				no_1	no_2	no_3	no_4	no_5	mas_5				
TELEBACHILLERATO COMUNITARIO EL POTRERO	2	A	11	4	0	0	0	0	0	4	15	26.67	7.85
TELEBACHILLERATO COMUNITARIO EL POTRERO	4	A	10	0	0	0	0	0	0	0	10	0.00	8.42
TELEBACHILLERATO COMUNITARIO EL POTRERO	6	A	1	0	0	0	0	0	0	0	1	0.00	8.57
<b>TOTAL</b>			<b>22</b>	<b>4</b>	<b>0</b>	<b>0</b>	<b>0</b>	<b>0</b>	<b>0</b>	<b>4</b>	<b>26</b>	<b>15.38</b>	<b>8.28</b>
TELEBACHILLERATO COMUNITARIO EL RINCON	2	A	20	3	4	0	0	0	0	7	27	25.93	7.33
TELEBACHILLERATO COMUNITARIO EL RINCON	4	A	10	4	1	1	0	0	0	6	16	37.50	7.61
TELEBACHILLERATO COMUNITARIO EL RINCON	6	A	18	0	0	0	0	0	0	0	18	0.00	8.98
<b>TOTAL</b>			<b>48</b>	<b>7</b>	<b>5</b>	<b>1</b>	<b>0</b>	<b>0</b>	<b>0</b>	<b>13</b>	<b>61</b>	<b>21.31</b>	<b>7.97</b>
TELEBACHILLERATO COMUNITARIO EL TEPOZAN	2	A	21	1	0	0	0	0	0	1	22	4.55	8.50
TELEBACHILLERATO COMUNITARIO EL TEPOZAN	4	A	17	0	0	0	0	1	0	1	18	5.56	8.27
TELEBACHILLERATO COMUNITARIO EL TEPOZAN	6	A	25	0	0	0	0	0	0	0	25	0.00	9.01
<b>TOTAL</b>			<b>63</b>	<b>1</b>	<b>0</b>	<b>0</b>	<b>0</b>	<b>1</b>	<b>0</b>	<b>2</b>	<b>65</b>	<b>3.08</b>	<b>8.59</b>
TELEBACHILLERATO COMUNITARIO EL TEZOYO	2	A	5	0	0	0	0	0	0	0	5	0.00	9.30
TELEBACHILLERATO COMUNITARIO EL TEZOYO	4	A	4	0	0	0	0	0	0	0	4	0.00	8.50
TELEBACHILLERATO COMUNITARIO EL TEZOYO	6	A	3	1	0	0	0	0	0	1	4	25.00	9.11
<b>TOTAL</b>			<b>12</b>	<b>1</b>	<b>0</b>	<b>0</b>	<b>0</b>	<b>0</b>	<b>0</b>	<b>1</b>	<b>13</b>	<b>7.69</b>	<b>8.97</b>
TELEBACHILLERATO COMUNITARIO EL XUCHITL	2	A	8	2	0	0	0	0	0	2	10	20.00	7.88
TELEBACHILLERATO COMUNITARIO EL XUCHITL	4	A	3	1	2	2	0	0	0	5	8	62.50	7.28
TELEBACHILLERATO COMUNITARIO EL XUCHITL	6	A	2	1	0	0	0	0	0	1	3	33.33	7.71
<b>TOTAL</b>			<b>13</b>	<b>4</b>	<b>2</b>	<b>2</b>	<b>0</b>	<b>0</b>	<b>0</b>	<b>8</b>	<b>21</b>	<b>38.10</b>	<b>7.62</b>

**Simbología:**

nanr: Número de alumnos no reprobados  
no\_1: Número de alumnos con una materia reprobada  
no\_2: Número de alumnos con dos materias reprobadas  
no\_3: Número de alumnos con tres materias reprobadas  
no\_4: Número de alumnos con cuatro materias reprobadas  
no\_5: Número de alumnos con cinco materias reprobadas  
mas\_5: Número de alumnos con más de cinco materias reprobadas

Sem: Semestre  
Gpo: Grupo  
Total de reprob: Total de alumnos reprobados  
Matric: Matrícula  
% Reprob: Porcentaje de reprobación  
Promedio: Promedio general



**DIRECCION GENERAL DEL BACHILLERATO DEL ESTADO DE HIDALGO**

**DIRECCIÓN DE PLANEACIÓN EDUCATIVA**

**DEPARTAMENTO DE ESTADÍSTICA Y EVALUACIÓN**

**IEO-03 REPORTE DE REPROBACIÓN**

**ENE-JUL 2024**

**PRIMER PARCIAL**

**FECHA: 10/04/2024**

Plantel	Sem.	Gpo.	nanr	Número de materias reprobadas						Total de Reprob.	Matric.	% Reprob	Promedio
				no_1	no_2	no_3	no_4	no_5	mas_5				
TELEBACHILLERATO COMUNITARIO FONTEZUELAS	2	A	20	5	0	3	0	0	0	8	28	28.57	8.04
TELEBACHILLERATO COMUNITARIO FONTEZUELAS	4	A	11	10	6	0	0	0	0	16	27	59.26	7.53
TELEBACHILLERATO COMUNITARIO FONTEZUELAS	6	A	8	1	1	4	0	1	0	7	15	46.67	8.10
<b>TOTAL</b>			<b>39</b>	<b>16</b>	<b>7</b>	<b>7</b>	<b>0</b>	<b>1</b>	<b>0</b>	<b>31</b>	<b>70</b>	<b>44.29</b>	<b>7.89</b>
TELEBACHILLERATO COMUNITARIO FRANCISCO I. MADERO	2	A	1	3	1	0	0	0	0	4	5	80.00	6.85
TELEBACHILLERATO COMUNITARIO FRANCISCO I. MADERO	4	A	10	2	1	0	0	0	0	3	13	23.08	7.75
TELEBACHILLERATO COMUNITARIO FRANCISCO I. MADERO	6	A	2	1	2	1	0	0	0	4	6	66.67	7.29
<b>TOTAL</b>			<b>13</b>	<b>6</b>	<b>4</b>	<b>1</b>	<b>0</b>	<b>0</b>	<b>0</b>	<b>11</b>	<b>24</b>	<b>45.83</b>	<b>7.30</b>
TELEBACHILLERATO COMUNITARIO HERMOSILLO MONTE NOBLE	2	A	6	2	2	0	0	0	0	4	10	40.00	7.15
TELEBACHILLERATO COMUNITARIO HERMOSILLO MONTE NOBLE	4	A	6	1	0	0	0	0	0	1	7	14.29	8.83
TELEBACHILLERATO COMUNITARIO HERMOSILLO MONTE NOBLE	6	A	4	1	1	0	0	0	0	2	6	33.33	8.24
<b>TOTAL</b>			<b>16</b>	<b>4</b>	<b>3</b>	<b>0</b>	<b>0</b>	<b>0</b>	<b>0</b>	<b>7</b>	<b>23</b>	<b>30.43</b>	<b>8.07</b>
TELEBACHILLERATO COMUNITARIO IGNACIO ZARAGOZA	2	A	14	0	0	0	0	0	0	0	14	0.00	7.89
TELEBACHILLERATO COMUNITARIO IGNACIO ZARAGOZA	4	A	16	0	0	0	0	0	0	0	16	0.00	8.27
TELEBACHILLERATO COMUNITARIO IGNACIO ZARAGOZA	6	A	11	1	0	2	0	0	0	3	14	21.43	8.81
<b>TOTAL</b>			<b>41</b>	<b>1</b>	<b>0</b>	<b>2</b>	<b>0</b>	<b>0</b>	<b>0</b>	<b>3</b>	<b>44</b>	<b>6.82</b>	<b>8.32</b>
TELEBACHILLERATO COMUNITARIO IXCUICUILA	2	A	4	0	4	0	0	0	0	4	8	50.00	6.78
TELEBACHILLERATO COMUNITARIO IXCUICUILA	4	A	11	3	1	0	0	0	0	4	15	26.67	7.17
TELEBACHILLERATO COMUNITARIO IXCUICUILA	6	A	8	2	0	0	1	0	0	3	11	27.27	7.58
<b>TOTAL</b>			<b>23</b>	<b>5</b>	<b>5</b>	<b>0</b>	<b>1</b>	<b>0</b>	<b>0</b>	<b>11</b>	<b>34</b>	<b>32.35</b>	<b>7.18</b>

**Simbología:**

nanr: Número de alumnos no reprobados  
no\_1: Número de alumnos con una materia reprobada  
no\_2: Número de alumnos con dos materias reprobadas  
no\_3: Número de alumnos con tres materias reprobadas  
no\_4: Número de alumnos con cuatro materias reprobadas  
no\_5: Número de alumnos con cinco materias reprobadas  
mas\_5: Número de alumnos con más de cinco materias reprobadas

Sem: Semestre  
Gpo: Grupo  
Total de reprob: Total de alumnos reprobados  
Matric: Matrícula  
% Reprob: Porcentaje de reprobación  
Promedio: Promedio general

**DIRECCION GENERAL DEL BACHILLERATO DEL ESTADO DE HIDALGO**  
**DIRECCIÓN DE PLANEACIÓN EDUCATIVA**  
**DEPARTAMENTO DE ESTADÍSTICA Y EVALUACIÓN**  
**IEO-03 REPORTE DE REPROBACIÓN**

**ENE-JUL 2024**

**PRIMER PARCIAL**

**FECHA: 10/04/2024**

Plantel	Sem.	Gpo.	nanr	Número de materias reprobadas						Total de Reprob.	Matric.	% Reprob	Promedio
				no_1	no_2	no_3	no_4	no_5	mas_5				
TELEBACHILLERATO COMUNITARIO JUNTAS CHICAS	2	A	14	0	0	0	0	0	0	0	14	0.00	7.70
TELEBACHILLERATO COMUNITARIO JUNTAS CHICAS	4	A	7	0	0	0	0	0	0	0	7	0.00	7.97
TELEBACHILLERATO COMUNITARIO JUNTAS CHICAS	6	A	7	1	0	0	0	0	0	1	8	12.50	7.64
<b>TOTAL</b>			<b>28</b>	<b>1</b>	<b>0</b>	<b>0</b>	<b>0</b>	<b>0</b>	<b>0</b>	<b>1</b>	<b>29</b>	<b>3.45</b>	<b>7.77</b>
TELEBACHILLERATO COMUNITARIO LA BOVEDA	2	A	18	4	3	0	0	0	0	7	25	28.00	6.85
TELEBACHILLERATO COMUNITARIO LA BOVEDA	4	A	9	3	6	6	0	0	0	15	24	62.50	6.56
TELEBACHILLERATO COMUNITARIO LA BOVEDA	6	A	8	2	1	1	0	0	1	5	13	38.46	7.34
<b>TOTAL</b>			<b>35</b>	<b>9</b>	<b>10</b>	<b>7</b>	<b>0</b>	<b>0</b>	<b>1</b>	<b>27</b>	<b>62</b>	<b>43.55</b>	<b>6.92</b>
TELEBACHILLERATO COMUNITARIO LA CAÑADA	2	A	7	0	0	1	0	0	0	1	8	12.50	8.13
TELEBACHILLERATO COMUNITARIO LA CAÑADA	4	A	6	1	0	0	0	0	0	1	7	14.29	8.49
TELEBACHILLERATO COMUNITARIO LA CAÑADA	6	A	10	0	0	0	0	0	0	0	10	0.00	8.51
<b>TOTAL</b>			<b>23</b>	<b>1</b>	<b>0</b>	<b>1</b>	<b>0</b>	<b>0</b>	<b>0</b>	<b>2</b>	<b>25</b>	<b>8.00</b>	<b>8.38</b>
TELEBACHILLERATO COMUNITARIO LA MESA	2	A	2	0	0	0	0	0	0	0	2	0.00	9.13
TELEBACHILLERATO COMUNITARIO LA MESA	4	A	11	1	0	0	0	0	0	1	12	8.33	8.18
TELEBACHILLERATO COMUNITARIO LA MESA	6	A	5	0	0	0	0	0	0	0	5	0.00	8.57
<b>TOTAL</b>			<b>18</b>	<b>1</b>	<b>0</b>	<b>0</b>	<b>0</b>	<b>0</b>	<b>0</b>	<b>1</b>	<b>19</b>	<b>5.26</b>	<b>8.63</b>
TELEBACHILLERATO COMUNITARIO LAS CHACAS	2	A	14	2	1	0	0	0	0	3	17	17.65	7.54
TELEBACHILLERATO COMUNITARIO LAS CHACAS	4	A	15	1	0	0	0	0	0	1	16	6.25	8.06
TELEBACHILLERATO COMUNITARIO LAS CHACAS	6	A	15	1	0	0	0	0	0	1	16	6.25	8.15
<b>TOTAL</b>			<b>44</b>	<b>4</b>	<b>1</b>	<b>0</b>	<b>0</b>	<b>0</b>	<b>0</b>	<b>5</b>	<b>49</b>	<b>10.20</b>	<b>7.92</b>

**Simbología:**

nanr: Número de alumnos no reprobados  
no\_1: Número de alumnos con una materia reprobada  
no\_2: Número de alumnos con dos materias reprobadas  
no\_3: Número de alumnos con tres materias reprobadas  
no\_4: Número de alumnos con cuatro materias reprobadas  
no\_5: Número de alumnos con cinco materias reprobadas  
mas\_5: Número de alumnos con más de cinco materias reprobadas

Sem: Semestre  
Gpo: Grupo  
Total de reprob: Total de alumnos reprobados  
Matric: Matrícula  
% Reprob: Porcentaje de reprobación  
Promedio: Promedio general

**DIRECCION GENERAL DEL BACHILLERATO DEL ESTADO DE HIDALGO**  
**DIRECCIÓN DE PLANEACIÓN EDUCATIVA**  
**DEPARTAMENTO DE ESTADÍSTICA Y EVALUACIÓN**  
**IEO-03 REPORTE DE REPROBACIÓN**

**ENE-JUL 2024**

**PRIMER PARCIAL**

**FECHA: 10/04/2024**

Plantel	Sem.	Gpo.	nanr	Número de materias reprobadas						Total de Reprob.	Matric.	% Reprob	Promedio
				no_1	no_2	no_3	no_4	no_5	mas_5				
TELEBACHILLERATO COMUNITARIO LLANO LARGO	2	A	27	0	0	1	0	0	0	1	28	3.57	8.29
TELEBACHILLERATO COMUNITARIO LLANO LARGO	4	A	26	0	0	0	0	0	0	0	26	0.00	8.95
TELEBACHILLERATO COMUNITARIO LLANO LARGO	6	A	14	1	0	0	0	0	0	1	15	6.67	8.74
<b>TOTAL</b>			<b>67</b>	<b>1</b>	<b>0</b>	<b>1</b>	<b>0</b>	<b>0</b>	<b>0</b>	<b>2</b>	<b>69</b>	<b>2.90</b>	<b>8.66</b>
TELEBACHILLERATO COMUNITARIO LOS REYES	2	A	7	6	1	0	0	0	0	7	14	50.00	7.39
TELEBACHILLERATO COMUNITARIO LOS REYES	4	A	14	4	3	0	0	1	0	8	22	36.36	7.81
TELEBACHILLERATO COMUNITARIO LOS REYES	6	A	4	3	0	2	0	0	0	5	9	55.56	7.14
<b>TOTAL</b>			<b>25</b>	<b>13</b>	<b>4</b>	<b>2</b>	<b>0</b>	<b>1</b>	<b>0</b>	<b>20</b>	<b>45</b>	<b>44.44</b>	<b>7.45</b>
TELEBACHILLERATO COMUNITARIO MACUXTEPETLA	2	A	18	6	3	0	0	0	0	9	27	33.33	7.91
TELEBACHILLERATO COMUNITARIO MACUXTEPETLA	2	B	17	6	7	0	0	0	0	13	30	43.33	7.58
TELEBACHILLERATO COMUNITARIO MACUXTEPETLA	2	C	12	5	7	0	0	0	0	12	24	50.00	6.98
TELEBACHILLERATO COMUNITARIO MACUXTEPETLA	4	A	18	3	0	0	0	0	0	3	21	14.29	8.58
TELEBACHILLERATO COMUNITARIO MACUXTEPETLA	4	B	15	8	2	1	0	0	0	11	26	42.31	8.15
TELEBACHILLERATO COMUNITARIO MACUXTEPETLA	4	C	18	2	1	0	0	0	0	3	21	14.29	8.66
TELEBACHILLERATO COMUNITARIO MACUXTEPETLA	6	A	24	3	1	1	1	0	0	6	30	20.00	8.41
TELEBACHILLERATO COMUNITARIO MACUXTEPETLA	6	B	11	6	4	0	1	0	0	11	22	50.00	8.10
<b>TOTAL</b>			<b>133</b>	<b>39</b>	<b>25</b>	<b>2</b>	<b>2</b>	<b>0</b>	<b>0</b>	<b>68</b>	<b>201</b>	<b>33.83</b>	<b>8.05</b>
TELEBACHILLERATO COMUNITARIO MAGUEYES VERDES	2	A	10	2	0	0	0	0	0	2	12	16.67	8.38
TELEBACHILLERATO COMUNITARIO MAGUEYES VERDES	4	A	13	1	0	0	0	0	0	1	14	7.14	8.07
TELEBACHILLERATO COMUNITARIO MAGUEYES VERDES	6	A	7	2	0	0	0	0	1	3	10	30.00	7.67
<b>TOTAL</b>			<b>30</b>	<b>5</b>	<b>0</b>	<b>0</b>	<b>0</b>	<b>0</b>	<b>1</b>	<b>6</b>	<b>36</b>	<b>16.67</b>	<b>8.04</b>

**Simbología:**

nanr: Número de alumnos no reprobados  
no\_1: Número de alumnos con una materia reprobada  
no\_2: Número de alumnos con dos materias reprobadas  
no\_3: Número de alumnos con tres materias reprobadas  
no\_4: Número de alumnos con cuatro materias reprobadas  
no\_5: Número de alumnos con cinco materias reprobadas  
mas\_5: Número de alumnos con más de cinco materias reprobadas

Sem: Semestre  
Gpo: Grupo  
Total de reprob: Total de alumnos reprobados  
Matric: Matrícula  
% Reprob: Porcentaje de reprobación  
Promedio: Promedio general

**DIRECCION GENERAL DEL BACHILLERATO DEL ESTADO DE HIDALGO**

**DIRECCIÓN DE PLANEACIÓN EDUCATIVA**

**DEPARTAMENTO DE ESTADÍSTICA Y EVALUACIÓN**

**IEO-03 REPORTE DE REPROBACIÓN**

**ENE-JUL 2024**

**PRIMER PARCIAL**

**FECHA: 10/04/2024**

Plantel	Sem.	Gpo.	nanr	Número de materias reprobadas						Total de Reprob.	Matric.	% Reprob	Promedio
				no_1	no_2	no_3	no_4	no_5	mas_5				
TELEBACHILLERATO COMUNITARIO MAJADILLAS	2	A	19	0	1	0	0	0	0	1	20	5.00	7.94
TELEBACHILLERATO COMUNITARIO MAJADILLAS	4	A	12	1	1	0	0	0	0	2	14	14.29	8.71
TELEBACHILLERATO COMUNITARIO MAJADILLAS	6	A	13	0	0	0	0	0	1	1	14	7.14	8.45
<b>TOTAL</b>			<b>44</b>	<b>1</b>	<b>2</b>	<b>0</b>	<b>0</b>	<b>0</b>	<b>1</b>	<b>4</b>	<b>48</b>	<b>8.33</b>	<b>8.37</b>
TELEBACHILLERATO COMUNITARIO MARAVILLAS	2	A	9	2	5	3	0	0	0	10	19	52.63	6.95
TELEBACHILLERATO COMUNITARIO MARAVILLAS	4	A	15	3	0	0	0	0	0	3	18	16.67	8.39
TELEBACHILLERATO COMUNITARIO MARAVILLAS	6	A	12	7	2	0	0	0	0	9	21	42.86	8.41
<b>TOTAL</b>			<b>36</b>	<b>12</b>	<b>7</b>	<b>3</b>	<b>0</b>	<b>0</b>	<b>0</b>	<b>22</b>	<b>58</b>	<b>37.93</b>	<b>7.92</b>
TELEBACHILLERATO COMUNITARIO MONTECILLOS	2	A	5	0	0	0	0	0	0	0	5	0.00	8.40
TELEBACHILLERATO COMUNITARIO MONTECILLOS	4	A	6	0	0	0	0	0	0	0	6	0.00	9.13
TELEBACHILLERATO COMUNITARIO MONTECILLOS	6	A	4	0	0	0	0	0	0	0	4	0.00	8.93
<b>TOTAL</b>			<b>15</b>	<b>0</b>	<b>0</b>	<b>0</b>	<b>0</b>	<b>0</b>	<b>0</b>	<b>0</b>	<b>15</b>	<b>0.00</b>	<b>8.82</b>
TELEBACHILLERATO COMUNITARIO MONTE GRANDE	2	A	12	0	1	0	0	0	0	1	13	7.69	7.21
TELEBACHILLERATO COMUNITARIO MONTE GRANDE	4	A	8	0	0	0	0	0	0	0	8	0.00	8.35
TELEBACHILLERATO COMUNITARIO MONTE GRANDE	6	A	11	1	0	0	0	0	0	1	12	8.33	8.25
<b>TOTAL</b>			<b>31</b>	<b>1</b>	<b>1</b>	<b>0</b>	<b>0</b>	<b>0</b>	<b>0</b>	<b>2</b>	<b>33</b>	<b>6.06</b>	<b>7.94</b>
TELEBACHILLERATO COMUNITARIO MORELOS TRANCAS	2	A	5	1	0	0	0	0	0	1	6	16.67	8.00
TELEBACHILLERATO COMUNITARIO MORELOS TRANCAS	4	A	3	0	0	0	0	0	0	0	3	0.00	7.73
TELEBACHILLERATO COMUNITARIO MORELOS TRANCAS	6	A	0	5	1	0	1	0	0	7	7	100.00	7.24
<b>TOTAL</b>			<b>8</b>	<b>6</b>	<b>1</b>	<b>0</b>	<b>1</b>	<b>0</b>	<b>0</b>	<b>8</b>	<b>16</b>	<b>50.00</b>	<b>7.66</b>

**Simbología:**

nanr: Número de alumnos no reprobados  
no\_1: Número de alumnos con una materia reprobada  
no\_2: Número de alumnos con dos materias reprobadas  
no\_3: Número de alumnos con tres materias reprobadas  
no\_4: Número de alumnos con cuatro materias reprobadas  
no\_5: Número de alumnos con cinco materias reprobadas  
mas\_5: Número de alumnos con más de cinco materias reprobadas

Sem: Semestre  
Gpo: Grupo  
Total de reprob: Total de alumnos reprobados  
Matric: Matrícula  
% Reprob: Porcentaje de reprobación  
Promedio: Promedio general

**DIRECCION GENERAL DEL BACHILLERATO DEL ESTADO DE HIDALGO**

**DIRECCIÓN DE PLANEACIÓN EDUCATIVA**

**DEPARTAMENTO DE ESTADÍSTICA Y EVALUACIÓN**

**IEO-03 REPORTE DE REPROBACIÓN**

**ENE-JUL 2024**

**PRIMER PARCIAL**

**FECHA: 10/04/2024**

Plantel	Sem.	Gpo.	nanr	Número de materias reprobadas						Total de Reprob.	Matric.	% Reprob	Promedio
				no_1	no_2	no_3	no_4	no_5	mas_5				
TELEBACHILLERATO COMUNITARIO NAOPA	2	A	3	5	2	0	0	0	0	7	10	70.00	6.95
TELEBACHILLERATO COMUNITARIO NAOPA	4	A	9	1	5	3	0	0	0	9	18	50.00	7.46
TELEBACHILLERATO COMUNITARIO NAOPA	6	A	11	2	0	0	0	0	0	2	13	15.38	8.21
<b>TOTAL</b>			<b>23</b>	<b>8</b>	<b>7</b>	<b>3</b>	<b>0</b>	<b>0</b>	<b>0</b>	<b>18</b>	<b>41</b>	<b>43.90</b>	<b>7.54</b>
TELEBACHILLERATO COMUNITARIO NONOALCO	2	A	6	1	5	0	0	0	0	6	12	50.00	7.02
TELEBACHILLERATO COMUNITARIO NONOALCO	4	A	11	5	1	1	0	0	0	7	18	38.89	7.51
TELEBACHILLERATO COMUNITARIO NONOALCO	6	A	10	5	7	0	1	0	0	13	23	56.52	7.73
<b>TOTAL</b>			<b>27</b>	<b>11</b>	<b>13</b>	<b>1</b>	<b>1</b>	<b>0</b>	<b>0</b>	<b>26</b>	<b>53</b>	<b>49.06</b>	<b>7.42</b>
TELEBACHILLERATO COMUNITARIO NOXTHEY	2	A	5	0	0	0	0	0	0	0	5	0.00	8.70
TELEBACHILLERATO COMUNITARIO NOXTHEY	4	A	6	1	0	0	0	0	0	1	7	14.29	8.06
TELEBACHILLERATO COMUNITARIO NOXTHEY	6	A	7	0	0	0	0	0	0	0	7	0.00	9.27
<b>TOTAL</b>			<b>18</b>	<b>1</b>	<b>0</b>	<b>0</b>	<b>0</b>	<b>0</b>	<b>0</b>	<b>1</b>	<b>19</b>	<b>5.26</b>	<b>8.67</b>
TELEBACHILLERATO COMUNITARIO NUEVA ESPERANZA	2	A	14	10	3	0	0	0	0	13	27	48.15	6.96
TELEBACHILLERATO COMUNITARIO NUEVA ESPERANZA	4	A	26	7	0	2	1	0	0	10	36	27.78	7.81
TELEBACHILLERATO COMUNITARIO NUEVA ESPERANZA	6	A	22	3	0	0	0	0	0	3	25	12.00	8.95
<b>TOTAL</b>			<b>62</b>	<b>20</b>	<b>3</b>	<b>2</b>	<b>1</b>	<b>0</b>	<b>0</b>	<b>26</b>	<b>88</b>	<b>29.55</b>	<b>7.91</b>
TELEBACHILLERATO COMUNITARIO OHUATIPA	2	A	28	2	2	0	0	0	0	4	32	12.50	7.51
TELEBACHILLERATO COMUNITARIO OHUATIPA	4	A	20	14	6	0	0	1	0	21	41	51.22	7.60
TELEBACHILLERATO COMUNITARIO OHUATIPA	6	A	21	4	2	0	0	0	0	6	27	22.22	8.02
<b>TOTAL</b>			<b>69</b>	<b>20</b>	<b>10</b>	<b>0</b>	<b>0</b>	<b>1</b>	<b>0</b>	<b>31</b>	<b>100</b>	<b>31.00</b>	<b>7.71</b>

**Simbología:**

nanr: Número de alumnos no reprobados  
no\_1: Número de alumnos con una materia reprobada  
no\_2: Número de alumnos con dos materias reprobadas  
no\_3: Número de alumnos con tres materias reprobadas  
no\_4: Número de alumnos con cuatro materias reprobadas  
no\_5: Número de alumnos con cinco materias reprobadas  
mas\_5: Número de alumnos con más de cinco materias reprobadas

Sem: Semestre  
Gpo: Grupo  
Total de reprob: Total de alumnos reprobados  
Matric: Matrícula  
% Reprob: Porcentaje de reprobación  
Promedio: Promedio general

**DIRECCION GENERAL DEL BACHILLERATO DEL ESTADO DE HIDALGO**

**DIRECCIÓN DE PLANEACIÓN EDUCATIVA**

**DEPARTAMENTO DE ESTADÍSTICA Y EVALUACIÓN**

**IEO-03 REPORTE DE REPROBACIÓN**

**ENE-JUL 2024**

**PRIMER PARCIAL**

**FECHA: 10/04/2024**

Plantel	Sem.	Gpo.	nanr	Número de materias reprobadas						Total de Reprob.	Matric.	% Reprob	Promedio
				no_1	no_2	no_3	no_4	no_5	mas_5				
TELEBACHILLERATO COMUNITARIO OJO DE AGUA	2	A	4	2	1	0	0	0	0	3	7	42.86	7.32
TELEBACHILLERATO COMUNITARIO OJO DE AGUA	4	A	9	4	3	0	0	1	0	8	17	47.06	6.96
TELEBACHILLERATO COMUNITARIO OJO DE AGUA	6	A	11	0	3	0	0	0	0	3	14	21.43	8.00
<b>TOTAL</b>			<b>24</b>	<b>6</b>	<b>7</b>	<b>0</b>	<b>0</b>	<b>1</b>	<b>0</b>	<b>14</b>	<b>38</b>	<b>36.84</b>	<b>7.43</b>
TELEBACHILLERATO COMUNITARIO OLONTECO	2	A	6	0	0	0	0	0	0	0	6	0.00	8.33
TELEBACHILLERATO COMUNITARIO OLONTECO	4	A	7	0	1	0	0	0	0	1	8	12.50	8.20
TELEBACHILLERATO COMUNITARIO OLONTECO	6	A	5	0	0	0	0	0	0	0	5	0.00	8.49
<b>TOTAL</b>			<b>18</b>	<b>0</b>	<b>1</b>	<b>0</b>	<b>0</b>	<b>0</b>	<b>0</b>	<b>1</b>	<b>19</b>	<b>5.26</b>	<b>8.34</b>
TELEBACHILLERATO COMUNITARIO PACHQUITLA	2	A	29	1	1	0	0	0	0	2	31	6.45	7.89
TELEBACHILLERATO COMUNITARIO PACHQUITLA	4	A	17	0	0	0	0	0	0	0	17	0.00	8.38
TELEBACHILLERATO COMUNITARIO PACHQUITLA	6	A	13	0	0	0	0	0	0	0	13	0.00	8.37
<b>TOTAL</b>			<b>59</b>	<b>1</b>	<b>1</b>	<b>0</b>	<b>0</b>	<b>0</b>	<b>0</b>	<b>2</b>	<b>61</b>	<b>3.28</b>	<b>8.21</b>
TELEBACHILLERATO COMUNITARIO PACULA	2	A	8	1	0	0	0	0	0	1	9	11.11	8.92
TELEBACHILLERATO COMUNITARIO PACULA	4	A	10	1	1	1	0	0	0	3	13	23.08	8.17
TELEBACHILLERATO COMUNITARIO PACULA	6	A	11	1	1	0	0	0	1	3	14	21.43	7.74
<b>TOTAL</b>			<b>29</b>	<b>3</b>	<b>2</b>	<b>1</b>	<b>0</b>	<b>0</b>	<b>1</b>	<b>7</b>	<b>36</b>	<b>19.44</b>	<b>8.28</b>
TELEBACHILLERATO COMUNITARIO PALO GORDO	2	A	8	3	0	0	0	0	0	3	11	27.27	8.25
TELEBACHILLERATO COMUNITARIO PALO GORDO	4	A	11	5	0	0	0	0	0	5	16	31.25	8.55
TELEBACHILLERATO COMUNITARIO PALO GORDO	6	A	7	0	1	0	1	0	0	2	9	22.22	8.49
<b>TOTAL</b>			<b>26</b>	<b>8</b>	<b>1</b>	<b>0</b>	<b>1</b>	<b>0</b>	<b>0</b>	<b>10</b>	<b>36</b>	<b>27.78</b>	<b>8.43</b>

**Simbología:**

nanr: Número de alumnos no reprobados  
no\_1: Número de alumnos con una materia reprobada  
no\_2: Número de alumnos con dos materias reprobadas  
no\_3: Número de alumnos con tres materias reprobadas  
no\_4: Número de alumnos con cuatro materias reprobadas  
no\_5: Número de alumnos con cinco materias reprobadas  
mas\_5: Número de alumnos con más de cinco materias reprobadas

Sem: Semestre  
Gpo: Grupo  
Total de reprob: Total de alumnos reprobados  
Matric: Matrícula  
% Reprob: Porcentaje de reprobación  
Promedio: Promedio general

**DIRECCION GENERAL DEL BACHILLERATO DEL ESTADO DE HIDALGO**

**DIRECCIÓN DE PLANEACIÓN EDUCATIVA**

**DEPARTAMENTO DE ESTADÍSTICA Y EVALUACIÓN**

**IEO-03 REPORTE DE REPROBACIÓN**

**ENE-JUL 2024**

**PRIMER PARCIAL**

**FECHA: 10/04/2024**

Plantel	Sem.	Gpo.	nanr	Número de materias reprobadas						Total de Reprob.	Matric.	% Reprob	Promedio
				no_1	no_2	no_3	no_4	no_5	mas_5				
TELEBACHILLERATO COMUNITARIO PAPA XTLA	2	A	6	0	0	0	0	0	0	0	6	0.00	9.08
TELEBACHILLERATO COMUNITARIO PAPA XTLA	4	A	8	0	0	0	0	0	0	0	8	0.00	8.65
TELEBACHILLERATO COMUNITARIO PAPA XTLA	6	A	1	0	0	0	0	0	0	0	1	0.00	8.57
<b>TOTAL</b>			<b>15</b>	<b>0</b>	<b>0</b>	<b>0</b>	<b>0</b>	<b>0</b>	<b>0</b>	<b>0</b>	<b>15</b>	<b>0.00</b>	<b>8.77</b>
TELEBACHILLERATO COMUNITARIO POZUELOS	2	A	9	5	3	0	0	0	0	8	17	47.06	6.94
TELEBACHILLERATO COMUNITARIO POZUELOS	4	A	5	2	3	1	0	1	0	7	12	58.33	6.63
TELEBACHILLERATO COMUNITARIO POZUELOS	6	A	4	2	1	0	0	0	1	4	8	50.00	6.64
<b>TOTAL</b>			<b>18</b>	<b>9</b>	<b>7</b>	<b>1</b>	<b>0</b>	<b>1</b>	<b>1</b>	<b>19</b>	<b>37</b>	<b>51.35</b>	<b>6.74</b>
TELEBACHILLERATO COMUNITARIO PUERTO JUAREZ	2	A	5	0	0	0	0	0	0	0	5	0.00	7.50
TELEBACHILLERATO COMUNITARIO PUERTO JUAREZ	4	A	1	1	0	0	0	0	0	1	2	50.00	7.40
TELEBACHILLERATO COMUNITARIO PUERTO JUAREZ	6	A	3	1	0	0	0	0	0	1	4	25.00	8.32
<b>TOTAL</b>			<b>9</b>	<b>2</b>	<b>0</b>	<b>0</b>	<b>0</b>	<b>0</b>	<b>0</b>	<b>2</b>	<b>11</b>	<b>18.18</b>	<b>7.74</b>
TELEBACHILLERATO COMUNITARIO PUERTO MEXICO	2	A	2	3	0	0	0	0	0	3	5	60.00	7.45
TELEBACHILLERATO COMUNITARIO PUERTO MEXICO	4	A	7	0	1	1	0	0	0	2	9	22.22	7.53
TELEBACHILLERATO COMUNITARIO PUERTO MEXICO	6	A	3	2	5	0	0	2	0	9	12	75.00	7.14
<b>TOTAL</b>			<b>12</b>	<b>5</b>	<b>6</b>	<b>1</b>	<b>0</b>	<b>2</b>	<b>0</b>	<b>14</b>	<b>26</b>	<b>53.85</b>	<b>7.38</b>
TELEBACHILLERATO COMUNITARIO SAN AMBROSIO	2	A	7	4	5	0	0	0	0	9	16	56.25	6.56
TELEBACHILLERATO COMUNITARIO SAN AMBROSIO	4	A	10	3	1	1	0	0	0	5	15	33.33	7.41
TELEBACHILLERATO COMUNITARIO SAN AMBROSIO	6	A	3	4	2	0	0	0	1	7	10	70.00	6.77
<b>TOTAL</b>			<b>20</b>	<b>11</b>	<b>8</b>	<b>1</b>	<b>0</b>	<b>0</b>	<b>1</b>	<b>21</b>	<b>41</b>	<b>51.22</b>	<b>6.92</b>

**Simbología:**

nanr: Número de alumnos no reprobados  
no\_1: Número de alumnos con una materia reprobada  
no\_2: Número de alumnos con dos materias reprobadas  
no\_3: Número de alumnos con tres materias reprobadas  
no\_4: Número de alumnos con cuatro materias reprobadas  
no\_5: Número de alumnos con cinco materias reprobadas  
mas\_5: Número de alumnos con más de cinco materias reprobadas

Sem: Semestre  
Gpo: Grupo  
Total de reprob: Total de alumnos reprobados  
Matric: Matrícula  
% Reprob: Porcentaje de reprobación  
Promedio: Promedio general

**DIRECCION GENERAL DEL BACHILLERATO DEL ESTADO DE HIDALGO**  
**DIRECCIÓN DE PLANEACIÓN EDUCATIVA**  
**DEPARTAMENTO DE ESTADÍSTICA Y EVALUACIÓN**  
**IEO-03 REPORTE DE REPROBACIÓN**

**ENE-JUL 2024**

**PRIMER PARCIAL**

**FECHA: 10/04/2024**

Plantel	Sem.	Gpo.	nanr	Número de materias reprobadas						Total de Reprob.	Matric.	% Reprob	Promedio
				no_1	no_2	no_3	no_4	no_5	mas_5				
TELEBACHILLERATO COMUNITARIO SAN ANDRES CHICHAYOTLA	2	A	19	1	2	1	0	0	0	4	23	17.39	7.16
TELEBACHILLERATO COMUNITARIO SAN ANDRES CHICHAYOTLA	4	A	19	5	1	2	0	0	0	8	27	29.63	8.33
TELEBACHILLERATO COMUNITARIO SAN ANDRES CHICHAYOTLA	6	A	11	1	4	1	4	7	6	23	34	67.65	6.69
<b>TOTAL</b>			<b>49</b>	<b>7</b>	<b>7</b>	<b>4</b>	<b>4</b>	<b>7</b>	<b>6</b>	<b>35</b>	<b>84</b>	<b>41.67</b>	<b>7.39</b>
TELEBACHILLERATO COMUNITARIO SAN ANTONIO	2	A	2	3	0	3	0	0	0	6	8	75.00	4.03
TELEBACHILLERATO COMUNITARIO SAN ANTONIO	4	A	5	1	0	0	0	0	0	1	6	16.67	9.00
TELEBACHILLERATO COMUNITARIO SAN ANTONIO	6	A	13	0	0	0	0	0	0	0	13	0.00	7.93
<b>TOTAL</b>			<b>20</b>	<b>4</b>	<b>0</b>	<b>3</b>	<b>0</b>	<b>0</b>	<b>0</b>	<b>7</b>	<b>27</b>	<b>25.93</b>	<b>6.99</b>
TELEBACHILLERATO COMUNITARIO SAN ANTONIO EL PASO	2	A	16	5	0	1	0	0	0	6	22	27.27	7.56
TELEBACHILLERATO COMUNITARIO SAN ANTONIO EL PASO	4	A	21	1	2	0	0	0	0	3	24	12.50	8.32
TELEBACHILLERATO COMUNITARIO SAN ANTONIO EL PASO	6	A	10	1	3	0	0	0	0	4	14	28.57	7.89
<b>TOTAL</b>			<b>47</b>	<b>7</b>	<b>5</b>	<b>1</b>	<b>0</b>	<b>0</b>	<b>0</b>	<b>13</b>	<b>60</b>	<b>21.67</b>	<b>7.92</b>
TELEBACHILLERATO COMUNITARIO SAN ANTONIO TEZOQUIPAN	2	A	14	4	3	1	0	0	0	8	22	36.36	7.61
TELEBACHILLERATO COMUNITARIO SAN ANTONIO TEZOQUIPAN	4	A	7	1	0	0	0	1	0	2	9	22.22	8.20
TELEBACHILLERATO COMUNITARIO SAN ANTONIO TEZOQUIPAN	6	A	3	1	0	0	1	0	0	2	5	40.00	7.60
<b>TOTAL</b>			<b>24</b>	<b>6</b>	<b>3</b>	<b>1</b>	<b>1</b>	<b>1</b>	<b>0</b>	<b>12</b>	<b>36</b>	<b>33.33</b>	<b>7.80</b>
TELEBACHILLERATO COMUNITARIO SAN DIONISIO	2	A	19	0	0	0	0	0	0	0	19	0.00	8.16
TELEBACHILLERATO COMUNITARIO SAN DIONISIO	4	A	3	7	2	0	0	0	0	9	12	75.00	7.53
TELEBACHILLERATO COMUNITARIO SAN DIONISIO	6	A	10	1	0	0	0	0	0	1	11	9.09	8.56
<b>TOTAL</b>			<b>32</b>	<b>8</b>	<b>2</b>	<b>0</b>	<b>0</b>	<b>0</b>	<b>0</b>	<b>10</b>	<b>42</b>	<b>23.81</b>	<b>8.08</b>

**Simbología:**

nanr: Número de alumnos no reprobados  
no\_1: Número de alumnos con una materia reprobada  
no\_2: Número de alumnos con dos materias reprobadas  
no\_3: Número de alumnos con tres materias reprobadas  
no\_4: Número de alumnos con cuatro materias reprobadas  
no\_5: Número de alumnos con cinco materias reprobadas  
mas\_5: Número de alumnos con más de cinco materias reprobadas

Sem: Semestre  
Gpo: Grupo  
Total de reprob: Total de alumnos reprobados  
Matric: Matrícula  
% Reprob: Porcentaje de reprobación  
Promedio: Promedio general



**DIRECCION GENERAL DEL BACHILLERATO DEL ESTADO DE HIDALGO**  
**DIRECCIÓN DE PLANEACIÓN EDUCATIVA**  
**DEPARTAMENTO DE ESTADÍSTICA Y EVALUACIÓN**  
**IEO-03 REPORTE DE REPROBACIÓN**

**ENE-JUL 2024**

**PRIMER PARCIAL**

**FECHA: 10/04/2024**

Plantel	Sem.	Gpo.	nanr	Número de materias reprobadas						Total de Reprob.	Matric.	% Reprob	Promedio
				no_1	no_2	no_3	no_4	no_5	mas_5				
TELEBACHILLERATO COMUNITARIO SAN FRANCISCO	2	A	10	7	0	1	0	0	0	8	18	44.44	6.88
TELEBACHILLERATO COMUNITARIO SAN FRANCISCO	4	A	13	4	3	0	0	0	0	7	20	35.00	7.93
TELEBACHILLERATO COMUNITARIO SAN FRANCISCO	6	A	8	0	2	0	0	0	0	2	10	20.00	8.26
<b>TOTAL</b>			<b>31</b>	<b>11</b>	<b>5</b>	<b>1</b>	<b>0</b>	<b>0</b>	<b>0</b>	<b>17</b>	<b>48</b>	<b>35.42</b>	<b>7.69</b>
TELEBACHILLERATO COMUNITARIO SAN FRANCISCO ATOTONILCO	2	A	13	1	0	0	0	0	0	1	14	7.14	8.68
TELEBACHILLERATO COMUNITARIO SAN FRANCISCO ATOTONILCO	4	A	6	4	0	0	0	0	0	4	10	40.00	8.32
TELEBACHILLERATO COMUNITARIO SAN FRANCISCO ATOTONILCO	6	A	6	3	0	0	0	0	0	3	9	33.33	9.03
<b>TOTAL</b>			<b>25</b>	<b>8</b>	<b>0</b>	<b>0</b>	<b>0</b>	<b>0</b>	<b>0</b>	<b>8</b>	<b>33</b>	<b>24.24</b>	<b>8.68</b>
TELEBACHILLERATO COMUNITARIO SAN FRANCISCO HUAZALINGO	2	A	12	5	0	1	0	0	0	6	18	33.33	6.65
TELEBACHILLERATO COMUNITARIO SAN FRANCISCO HUAZALINGO	4	A	10	6	5	0	1	0	0	12	22	54.55	7.83
TELEBACHILLERATO COMUNITARIO SAN FRANCISCO HUAZALINGO	6	A	8	1	4	0	1	0	0	6	14	42.86	7.66
<b>TOTAL</b>			<b>30</b>	<b>12</b>	<b>9</b>	<b>1</b>	<b>2</b>	<b>0</b>	<b>0</b>	<b>24</b>	<b>54</b>	<b>44.44</b>	<b>7.38</b>
TELEBACHILLERATO COMUNITARIO SAN FRANCISCO LA LAGUNA	2	A	12	1	0	4	0	0	0	5	17	29.41	6.65
TELEBACHILLERATO COMUNITARIO SAN FRANCISCO LA LAGUNA	4	A	8	1	1	5	0	0	0	7	15	46.67	7.07
TELEBACHILLERATO COMUNITARIO SAN FRANCISCO LA LAGUNA	6	A	11	4	3	0	0	0	0	7	18	38.89	7.54
<b>TOTAL</b>			<b>31</b>	<b>6</b>	<b>4</b>	<b>9</b>	<b>0</b>	<b>0</b>	<b>0</b>	<b>19</b>	<b>50</b>	<b>38.00</b>	<b>7.08</b>
TELEBACHILLERATO COMUNITARIO SAN FRANCISCO SACACHICHILCO	2	A	4	0	0	0	0	0	0	0	4	0.00	8.13
TELEBACHILLERATO COMUNITARIO SAN FRANCISCO SACACHICHILCO	4	A	5	1	1	0	0	0	0	2	7	28.57	8.37
TELEBACHILLERATO COMUNITARIO SAN FRANCISCO SACACHICHILCO	6	A	5	2	0	0	0	0	0	2	7	28.57	8.20
<b>TOTAL</b>			<b>14</b>	<b>3</b>	<b>1</b>	<b>0</b>	<b>0</b>	<b>0</b>	<b>0</b>	<b>4</b>	<b>18</b>	<b>22.22</b>	<b>8.23</b>

**Simbología:**

nanr: Número de alumnos no reprobados  
no\_1: Número de alumnos con una materia reprobada  
no\_2: Número de alumnos con dos materias reprobadas  
no\_3: Número de alumnos con tres materias reprobadas  
no\_4: Número de alumnos con cuatro materias reprobadas  
no\_5: Número de alumnos con cinco materias reprobadas  
mas\_5: Número de alumnos con más de cinco materias reprobadas

Sem: Semestre  
Gpo: Grupo  
Total de reprob: Total de alumnos reprobados  
Matric: Matrícula  
% Reprob: Porcentaje de reprobación  
Promedio: Promedio general

**DIRECCION GENERAL DEL BACHILLERATO DEL ESTADO DE HIDALGO**

**DIRECCIÓN DE PLANEACIÓN EDUCATIVA**

**DEPARTAMENTO DE ESTADÍSTICA Y EVALUACIÓN**

**IEO-03 REPORTE DE REPROBACIÓN**

**ENE-JUL 2024**

**PRIMER PARCIAL**

**FECHA: 10/04/2024**

Plantel	Sem.	Gpo.	nanr	Número de materias reprobadas						Total de Reprob.	Matric.	% Reprob	Promedio
				no_1	no_2	no_3	no_4	no_5	mas_5				
TELEBACHILLERATO COMUNITARIO SAN GREGORIO	2	A	9	5	1	0	0	0	0	6	15	40.00	7.75
TELEBACHILLERATO COMUNITARIO SAN GREGORIO	4	A	3	4	6	2	0	0	0	12	15	80.00	7.55
TELEBACHILLERATO COMUNITARIO SAN GREGORIO	6	A	5	0	2	4	1	1	0	8	13	61.54	7.09
<b>TOTAL</b>			<b>17</b>	<b>9</b>	<b>9</b>	<b>6</b>	<b>1</b>	<b>1</b>	<b>0</b>	<b>26</b>	<b>43</b>	<b>60.47</b>	<b>7.46</b>
TELEBACHILLERATO COMUNITARIO SAN ISIDRO EL ASTILLERO	2	A	13	1	2	0	0	0	0	3	16	18.75	8.00
TELEBACHILLERATO COMUNITARIO SAN ISIDRO EL ASTILLERO	4	A	13	6	0	1	0	0	0	7	20	35.00	7.82
TELEBACHILLERATO COMUNITARIO SAN ISIDRO EL ASTILLERO	6	A	14	0	2	1	1	0	3	7	21	33.33	7.64
<b>TOTAL</b>			<b>40</b>	<b>7</b>	<b>4</b>	<b>2</b>	<b>1</b>	<b>0</b>	<b>3</b>	<b>17</b>	<b>57</b>	<b>29.82</b>	<b>7.82</b>
TELEBACHILLERATO COMUNITARIO SAN JERONIMO	2	A	16	0	0	0	0	0	0	0	16	0.00	7.55
TELEBACHILLERATO COMUNITARIO SAN JERONIMO	4	A	4	0	0	0	0	0	0	0	4	0.00	8.35
TELEBACHILLERATO COMUNITARIO SAN JERONIMO	6	A	17	0	0	0	0	0	0	0	17	0.00	7.49
<b>TOTAL</b>			<b>37</b>	<b>0</b>	<b>0</b>	<b>0</b>	<b>0</b>	<b>0</b>	<b>0</b>	<b>0</b>	<b>37</b>	<b>0.00</b>	<b>7.79</b>
TELEBACHILLERATO COMUNITARIO SAN JOSE JIQUILPAN	2	A	3	2	1	0	0	0	0	3	6	50.00	6.75
TELEBACHILLERATO COMUNITARIO SAN JOSE JIQUILPAN	4	A	10	1	0	1	2	0	0	4	14	28.57	7.99
TELEBACHILLERATO COMUNITARIO SAN JOSE JIQUILPAN	6	A	4	0	1	1	0	0	0	2	6	33.33	8.21
<b>TOTAL</b>			<b>17</b>	<b>3</b>	<b>2</b>	<b>2</b>	<b>2</b>	<b>0</b>	<b>0</b>	<b>9</b>	<b>26</b>	<b>34.62</b>	<b>7.65</b>
TELEBACHILLERATO COMUNITARIO SAN JOSE PIEDRA GORDA	2	A	30	2	0	1	0	0	0	3	33	9.09	7.79
TELEBACHILLERATO COMUNITARIO SAN JOSE PIEDRA GORDA	4	A	23	0	0	0	0	0	0	0	23	0.00	8.19
TELEBACHILLERATO COMUNITARIO SAN JOSE PIEDRA GORDA	6	A	22	0	0	0	0	0	0	0	22	0.00	8.41
<b>TOTAL</b>			<b>75</b>	<b>2</b>	<b>0</b>	<b>1</b>	<b>0</b>	<b>0</b>	<b>0</b>	<b>3</b>	<b>78</b>	<b>3.85</b>	<b>8.13</b>

**Simbología:**

nanr: Número de alumnos no reprobados  
no\_1: Número de alumnos con una materia reprobada  
no\_2: Número de alumnos con dos materias reprobadas  
no\_3: Número de alumnos con tres materias reprobadas  
no\_4: Número de alumnos con cuatro materias reprobadas  
no\_5: Número de alumnos con cinco materias reprobadas  
mas\_5: Número de alumnos con más de cinco materias reprobadas

Sem: Semestre  
Gpo: Grupo  
Total de reprob: Total de alumnos reprobados  
Matric: Matrícula  
% Reprob: Porcentaje de reprobación  
Promedio: Promedio general

**DIRECCION GENERAL DEL BACHILLERATO DEL ESTADO DE HIDALGO**

**DIRECCIÓN DE PLANEACIÓN EDUCATIVA**

**DEPARTAMENTO DE ESTADÍSTICA Y EVALUACIÓN**

**IEO-03 REPORTE DE REPROBACIÓN**

**ENE-JUL 2024**

**PRIMER PARCIAL**

**FECHA: 10/04/2024**

Plantel	Sem.	Gpo.	nanr	Número de materias reprobadas						Total de Reprob.	Matric.	% Reprob	Promedio
				no_1	no_2	no_3	no_4	no_5	mas_5				
TELEBACHILLERATO COMUNITARIO SAN JOSE TEPENENE	2	A	31	6	1	0	0	0	0	7	38	18.42	7.83
TELEBACHILLERATO COMUNITARIO SAN JOSE TEPENENE	4	A	30	12	3	2	1	0	0	18	48	37.50	7.76
TELEBACHILLERATO COMUNITARIO SAN JOSE TEPENENE	6	A	23	1	0	0	0	1	0	2	25	8.00	7.98
<b>TOTAL</b>			<b>84</b>	<b>19</b>	<b>4</b>	<b>2</b>	<b>1</b>	<b>1</b>	<b>0</b>	<b>27</b>	<b>111</b>	<b>24.32</b>	<b>7.85</b>
TELEBACHILLERATO COMUNITARIO SAN LORENZO	2	A	11	3	1	0	0	0	0	4	15	26.67	7.85
TELEBACHILLERATO COMUNITARIO SAN LORENZO	4	A	6	2	2	0	0	0	0	4	10	40.00	7.76
TELEBACHILLERATO COMUNITARIO SAN LORENZO	6	A	12	1	2	1	0	0	0	4	16	25.00	8.22
<b>TOTAL</b>			<b>29</b>	<b>6</b>	<b>5</b>	<b>1</b>	<b>0</b>	<b>0</b>	<b>0</b>	<b>12</b>	<b>41</b>	<b>29.27</b>	<b>7.94</b>
TELEBACHILLERATO COMUNITARIO SAN MATEO	2	A	8	0	0	0	0	0	0	0	8	0.00	8.66
TELEBACHILLERATO COMUNITARIO SAN MATEO	4	A	11	0	0	0	0	0	0	0	11	0.00	8.04
TELEBACHILLERATO COMUNITARIO SAN MATEO	6	A	8	0	0	0	0	0	0	0	8	0.00	8.21
<b>TOTAL</b>			<b>27</b>	<b>0</b>	<b>0</b>	<b>0</b>	<b>0</b>	<b>0</b>	<b>0</b>	<b>0</b>	<b>27</b>	<b>0.00</b>	<b>8.30</b>
TELEBACHILLERATO COMUNITARIO SAN NICOLAS	2	A	3	2	0	0	0	0	0	2	5	40.00	8.05
TELEBACHILLERATO COMUNITARIO SAN NICOLAS	4	A	2	2	0	2	0	0	0	4	6	66.67	7.30
TELEBACHILLERATO COMUNITARIO SAN NICOLAS	6	A	7	0	0	1	0	0	0	1	8	12.50	8.21
<b>TOTAL</b>			<b>12</b>	<b>4</b>	<b>0</b>	<b>3</b>	<b>0</b>	<b>0</b>	<b>0</b>	<b>7</b>	<b>19</b>	<b>36.84</b>	<b>7.85</b>
TELEBACHILLERATO COMUNITARIO SAN NICOLAS JACALA	2	A	7	3	0	0	0	0	0	3	10	30.00	7.55
TELEBACHILLERATO COMUNITARIO SAN NICOLAS JACALA	4	A	13	0	0	0	0	1	0	1	14	7.14	8.89
TELEBACHILLERATO COMUNITARIO SAN NICOLAS JACALA	6	A	10	2	1	0	0	0	0	3	13	23.08	7.66
<b>TOTAL</b>			<b>30</b>	<b>5</b>	<b>1</b>	<b>0</b>	<b>0</b>	<b>1</b>	<b>0</b>	<b>7</b>	<b>37</b>	<b>18.92</b>	<b>8.03</b>

**Simbología:**

nanr: Número de alumnos no reprobados  
no\_1: Número de alumnos con una materia reprobada  
no\_2: Número de alumnos con dos materias reprobadas  
no\_3: Número de alumnos con tres materias reprobadas  
no\_4: Número de alumnos con cuatro materias reprobadas  
no\_5: Número de alumnos con cinco materias reprobadas  
mas\_5: Número de alumnos con más de cinco materias reprobadas

Sem: Semestre  
Gpo: Grupo  
Total de reprob: Total de alumnos reprobados  
Matric: Matrícula  
% Reprob: Porcentaje de reprobación  
Promedio: Promedio general

**DIRECCION GENERAL DEL BACHILLERATO DEL ESTADO DE HIDALGO**

**DIRECCIÓN DE PLANEACIÓN EDUCATIVA**

**DEPARTAMENTO DE ESTADÍSTICA Y EVALUACIÓN**

**IEO-03 REPORTE DE REPROBACIÓN**

**ENE-JUL 2024**

**PRIMER PARCIAL**

**FECHA: 10/04/2024**

Plantel	Sem.	Gpo.	nanr	Número de materias reprobadas						Total de Reprob.	Matric.	% Reprob	Promedio
				no_1	no_2	no_3	no_4	no_5	mas_5				
TELEBACHILLERATO COMUNITARIO SAN NICOLAS TECOMATLAN	2	A	3	9	3	0	0	0	0	12	15	80.00	7.18
TELEBACHILLERATO COMUNITARIO SAN NICOLAS TECOMATLAN	4	A	5	2	1	2	0	0	0	5	10	50.00	7.44
TELEBACHILLERATO COMUNITARIO SAN NICOLAS TECOMATLAN	6	A	10	4	2	0	1	1	0	8	18	44.44	7.61
<b>TOTAL</b>			<b>18</b>	<b>15</b>	<b>6</b>	<b>2</b>	<b>1</b>	<b>1</b>	<b>0</b>	<b>25</b>	<b>43</b>	<b>58.14</b>	<b>7.41</b>
TELEBACHILLERATO COMUNITARIO SAN PABLO OXTOTIPAN	2	A	1	0	0	0	0	0	0	0	1	0.00	9.50
TELEBACHILLERATO COMUNITARIO SAN PABLO OXTOTIPAN	6	A	3	1	2	1	0	2	0	6	9	66.67	7.51
<b>TOTAL</b>			<b>4</b>	<b>1</b>	<b>2</b>	<b>1</b>	<b>0</b>	<b>2</b>	<b>0</b>	<b>6</b>	<b>10</b>	<b>60.00</b>	<b>8.50</b>
TELEBACHILLERATO COMUNITARIO SAN PEDRITO	2	A	4	0	2	0	0	0	0	2	6	33.33	7.04
TELEBACHILLERATO COMUNITARIO SAN PEDRITO	4	A	1	0	0	1	0	0	0	1	2	50.00	7.90
TELEBACHILLERATO COMUNITARIO SAN PEDRITO	6	A	6	1	0	0	0	0	0	1	7	14.29	7.94
<b>TOTAL</b>			<b>11</b>	<b>1</b>	<b>2</b>	<b>1</b>	<b>0</b>	<b>0</b>	<b>0</b>	<b>4</b>	<b>15</b>	<b>26.67</b>	<b>7.63</b>
TELEBACHILLERATO COMUNITARIO SAN PEDRO VAQUERIAS	2	A	8	0	0	1	0	0	0	1	9	11.11	7.81
TELEBACHILLERATO COMUNITARIO SAN PEDRO VAQUERIAS	4	A	8	0	0	0	0	0	0	0	8	0.00	8.25
TELEBACHILLERATO COMUNITARIO SAN PEDRO VAQUERIAS	6	A	6	0	0	0	0	0	0	0	6	0.00	8.45
<b>TOTAL</b>			<b>22</b>	<b>0</b>	<b>0</b>	<b>1</b>	<b>0</b>	<b>0</b>	<b>0</b>	<b>1</b>	<b>23</b>	<b>4.35</b>	<b>8.17</b>
TELEBACHILLERATO COMUNITARIO SAN RAFAEL	2	A	9	0	0	0	0	0	0	0	9	0.00	7.69
TELEBACHILLERATO COMUNITARIO SAN RAFAEL	4	A	12	1	1	0	1	0	0	3	15	20.00	8.13
TELEBACHILLERATO COMUNITARIO SAN RAFAEL	6	A	16	0	1	0	0	0	0	1	17	5.88	8.01
<b>TOTAL</b>			<b>37</b>	<b>1</b>	<b>2</b>	<b>0</b>	<b>1</b>	<b>0</b>	<b>0</b>	<b>4</b>	<b>41</b>	<b>9.76</b>	<b>7.95</b>

**Simbología:**

nanr: Número de alumnos no reprobados  
no\_1: Número de alumnos con una materia reprobada  
no\_2: Número de alumnos con dos materias reprobadas  
no\_3: Número de alumnos con tres materias reprobadas  
no\_4: Número de alumnos con cuatro materias reprobadas  
no\_5: Número de alumnos con cinco materias reprobadas  
mas\_5: Número de alumnos con más de cinco materias reprobadas

Sem: Semestre  
Gpo: Grupo  
Total de reprob: Total de alumnos reprobados  
Matric: Matrícula  
% Reprob: Porcentaje de reprobación  
Promedio: Promedio general

**DIRECCION GENERAL DEL BACHILLERATO DEL ESTADO DE HIDALGO**

**DIRECCIÓN DE PLANEACIÓN EDUCATIVA**

**DEPARTAMENTO DE ESTADÍSTICA Y EVALUACIÓN**

**IEO-03 REPORTE DE REPROBACIÓN**

**ENE-JUL 2024**

**PRIMER PARCIAL**

**FECHA: 10/04/2024**

Plantel	Sem.	Gpo.	nanr	Número de materias reprobadas						Total de Reprob.	Matric.	% Reprob	Promedio
				no_1	no_2	no_3	no_4	no_5	mas_5				
TELEBACHILLERATO COMUNITARIO SAN SEBASTIAN	2	A	5	1	0	1	0	0	0	2	7	28.57	7.54
TELEBACHILLERATO COMUNITARIO SAN SEBASTIAN	4	A	4	2	1	0	0	1	0	4	8	50.00	7.80
TELEBACHILLERATO COMUNITARIO SAN SEBASTIAN	6	A	8	0	0	0	0	0	1	1	9	11.11	7.76
<b>TOTAL</b>			<b>17</b>	<b>3</b>	<b>1</b>	<b>1</b>	<b>0</b>	<b>1</b>	<b>1</b>	<b>7</b>	<b>24</b>	<b>29.17</b>	<b>7.70</b>
TELEBACHILLERATO COMUNITARIO SAN SEBASTIAN CAPULINES	2	A	4	0	0	0	0	0	0	0	4	0.00	8.50
TELEBACHILLERATO COMUNITARIO SAN SEBASTIAN CAPULINES	4	A	6	0	0	0	0	0	0	0	6	0.00	8.30
TELEBACHILLERATO COMUNITARIO SAN SEBASTIAN CAPULINES	6	A	5	0	0	0	0	0	0	0	5	0.00	8.54
<b>TOTAL</b>			<b>15</b>	<b>0</b>	<b>0</b>	<b>0</b>	<b>0</b>	<b>0</b>	<b>0</b>	<b>0</b>	<b>15</b>	<b>0.00</b>	<b>8.45</b>
TELEBACHILLERATO COMUNITARIO SANTA ANA ATZCAPOTZALTONGO	2	A	3	1	1	1	0	0	0	3	6	50.00	6.88
TELEBACHILLERATO COMUNITARIO SANTA ANA ATZCAPOTZALTONGO	4	A	12	0	1	0	0	1	0	2	14	14.29	8.07
TELEBACHILLERATO COMUNITARIO SANTA ANA ATZCAPOTZALTONGO	6	A	5	3	1	1	1	0	0	6	11	54.55	7.56
<b>TOTAL</b>			<b>20</b>	<b>4</b>	<b>3</b>	<b>2</b>	<b>1</b>	<b>1</b>	<b>0</b>	<b>11</b>	<b>31</b>	<b>35.48</b>	<b>7.50</b>
TELEBACHILLERATO COMUNITARIO SANTA ANA BATHA	2	A	5	2	5	0	0	0	0	7	12	58.33	7.19
TELEBACHILLERATO COMUNITARIO SANTA ANA BATHA	4	A	12	5	1	1	0	0	0	7	19	36.84	7.78
TELEBACHILLERATO COMUNITARIO SANTA ANA BATHA	6	A	10	0	3	2	0	0	1	6	16	37.50	7.42
<b>TOTAL</b>			<b>27</b>	<b>7</b>	<b>9</b>	<b>3</b>	<b>0</b>	<b>0</b>	<b>1</b>	<b>20</b>	<b>47</b>	<b>42.55</b>	<b>7.46</b>
TELEBACHILLERATO COMUNITARIO SANTA CATARINA	2	A	12	0	0	0	0	0	0	0	12	0.00	8.25
TELEBACHILLERATO COMUNITARIO SANTA CATARINA	4	A	8	1	0	0	0	0	0	1	9	11.11	8.64
TELEBACHILLERATO COMUNITARIO SANTA CATARINA	6	A	3	1	2	0	0	0	1	4	7	57.14	7.12
<b>TOTAL</b>			<b>23</b>	<b>2</b>	<b>2</b>	<b>0</b>	<b>0</b>	<b>0</b>	<b>1</b>	<b>5</b>	<b>28</b>	<b>17.86</b>	<b>8.01</b>

**Simbología:**

nanr: Número de alumnos no reprobados  
no\_1: Número de alumnos con una materia reprobada  
no\_2: Número de alumnos con dos materias reprobadas  
no\_3: Número de alumnos con tres materias reprobadas  
no\_4: Número de alumnos con cuatro materias reprobadas  
no\_5: Número de alumnos con cinco materias reprobadas  
mas\_5: Número de alumnos con más de cinco materias reprobadas

Sem: Semestre  
Gpo: Grupo  
Total de reprob: Total de alumnos reprobados  
Matric: Matrícula  
% Reprob: Porcentaje de reprobación  
Promedio: Promedio general

**DIRECCION GENERAL DEL BACHILLERATO DEL ESTADO DE HIDALGO**

**DIRECCIÓN DE PLANEACIÓN EDUCATIVA**

**DEPARTAMENTO DE ESTADÍSTICA Y EVALUACIÓN**

**IEO-03 REPORTE DE REPROBACIÓN**

**ENE-JUL 2024**

**PRIMER PARCIAL**

**FECHA: 10/04/2024**

Plantel	Sem.	Gpo.	nanr	Número de materias reprobadas						Total de Reprob.	Matric.	% Reprob	Promedio
				no_1	no_2	no_3	no_4	no_5	mas_5				
TELEBACHILLERATO COMUNITARIO SANTA CRUZ	2	A	15	5	1	1	0	0	0	7	22	31.82	8.30
TELEBACHILLERATO COMUNITARIO SANTA CRUZ	4	A	13	1	1	0	0	0	0	2	15	13.33	8.75
TELEBACHILLERATO COMUNITARIO SANTA CRUZ	6	A	15	2	0	0	0	0	1	3	18	16.67	8.48
<b>TOTAL</b>			<b>43</b>	<b>8</b>	<b>2</b>	<b>1</b>	<b>0</b>	<b>0</b>	<b>1</b>	<b>12</b>	<b>55</b>	<b>21.82</b>	<b>8.51</b>
TELEBACHILLERATO COMUNITARIO SANTA CRUZ DE MONTECILLOS	2	A	2	0	0	0	0	0	0	0	2	0.00	8.88
TELEBACHILLERATO COMUNITARIO SANTA CRUZ DE MONTECILLOS	4	A	2	0	0	0	0	0	0	0	2	0.00	8.90
TELEBACHILLERATO COMUNITARIO SANTA CRUZ DE MONTECILLOS	6	A	1	0	0	0	0	0	0	0	1	0.00	9.71
<b>TOTAL</b>			<b>5</b>	<b>0</b>	<b>0</b>	<b>0</b>	<b>0</b>	<b>0</b>	<b>0</b>	<b>0</b>	<b>5</b>	<b>0.00</b>	<b>9.16</b>
TELEBACHILLERATO COMUNITARIO SANTA MARIA	2	A	16	0	0	0	0	0	0	0	16	0.00	7.61
TELEBACHILLERATO COMUNITARIO SANTA MARIA	4	A	11	0	4	3	0	0	0	7	18	38.89	7.67
TELEBACHILLERATO COMUNITARIO SANTA MARIA	6	A	4	0	0	0	3	0	0	3	7	42.86	7.29
<b>TOTAL</b>			<b>31</b>	<b>0</b>	<b>4</b>	<b>3</b>	<b>3</b>	<b>0</b>	<b>0</b>	<b>10</b>	<b>41</b>	<b>24.39</b>	<b>7.52</b>
TELEBACHILLERATO COMUNITARIO SANTA MARIA MAGDALENA	2	A	11	0	0	1	0	0	0	1	12	8.33	8.60
TELEBACHILLERATO COMUNITARIO SANTA MARIA MAGDALENA	4	A	14	2	0	0	0	0	0	2	16	12.50	8.63
TELEBACHILLERATO COMUNITARIO SANTA MARIA MAGDALENA	6	A	6	0	0	0	0	0	0	0	6	0.00	8.43
<b>TOTAL</b>			<b>31</b>	<b>2</b>	<b>0</b>	<b>1</b>	<b>0</b>	<b>0</b>	<b>0</b>	<b>3</b>	<b>34</b>	<b>8.82</b>	<b>8.55</b>
TELEBACHILLERATO COMUNITARIO SANTA MONICA	2	A	7	4	0	0	0	0	0	4	11	36.36	6.70
TELEBACHILLERATO COMUNITARIO SANTA MONICA	4	A	5	1	2	1	0	0	0	4	9	44.44	7.31
TELEBACHILLERATO COMUNITARIO SANTA MONICA	6	A	4	0	0	0	0	0	0	0	4	0.00	7.18
<b>TOTAL</b>			<b>16</b>	<b>5</b>	<b>2</b>	<b>1</b>	<b>0</b>	<b>0</b>	<b>0</b>	<b>8</b>	<b>24</b>	<b>33.33</b>	<b>7.06</b>

**Simbología:**

nanr: Número de alumnos no reprobados  
no\_1: Número de alumnos con una materia reprobada  
no\_2: Número de alumnos con dos materias reprobadas  
no\_3: Número de alumnos con tres materias reprobadas  
no\_4: Número de alumnos con cuatro materias reprobadas  
no\_5: Número de alumnos con cinco materias reprobadas  
mas\_5: Número de alumnos con más de cinco materias reprobadas

Sem: Semestre  
Gpo: Grupo  
Total de reprob: Total de alumnos reprobados  
Matric: Matrícula  
% Reprob: Porcentaje de reprobación  
Promedio: Promedio general

**DIRECCION GENERAL DEL BACHILLERATO DEL ESTADO DE HIDALGO**

**DIRECCIÓN DE PLANEACIÓN EDUCATIVA**

**DEPARTAMENTO DE ESTADÍSTICA Y EVALUACIÓN**

**IEO-03 REPORTE DE REPROBACIÓN**

**ENE-JUL 2024**

**PRIMER PARCIAL**

**FECHA: 10/04/2024**

Plantel	Sem.	Gpo.	nanr	Número de materias reprobadas						Total de Reprob.	Matric.	% Reprob	Promedio
				no_1	no_2	no_3	no_4	no_5	mas_5				
TELEBACHILLERATO COMUNITARIO SANTA MONICA AUTEMPA	2	A	3	2	1	0	0	0	0	3	6	50.00	7.08
TELEBACHILLERATO COMUNITARIO SANTA MONICA AUTEMPA	4	A	6	0	0	0	0	0	0	0	6	0.00	8.43
TELEBACHILLERATO COMUNITARIO SANTA MONICA AUTEMPA	6	A	4	0	0	0	0	0	0	0	4	0.00	8.64
<b>TOTAL</b>			<b>13</b>	<b>2</b>	<b>1</b>	<b>0</b>	<b>0</b>	<b>0</b>	<b>0</b>	<b>3</b>	<b>16</b>	<b>18.75</b>	<b>8.05</b>
TELEBACHILLERATO COMUNITARIO SANTA URSULA	2	A	16	2	1	0	0	0	0	3	19	15.79	7.49
TELEBACHILLERATO COMUNITARIO SANTA URSULA	4	A	8	2	0	0	0	0	0	2	10	20.00	8.20
TELEBACHILLERATO COMUNITARIO SANTA URSULA	6	A	16	2	0	2	0	0	2	6	22	27.27	8.07
<b>TOTAL</b>			<b>40</b>	<b>6</b>	<b>1</b>	<b>2</b>	<b>0</b>	<b>0</b>	<b>2</b>	<b>11</b>	<b>51</b>	<b>21.57</b>	<b>7.92</b>
TELEBACHILLERATO COMUNITARIO SANTO DOMINGO	2	A	10	0	0	0	0	0	0	0	10	0.00	7.83
TELEBACHILLERATO COMUNITARIO SANTO DOMINGO	4	A	10	0	0	0	0	0	0	0	10	0.00	8.34
TELEBACHILLERATO COMUNITARIO SANTO DOMINGO	6	A	4	0	0	0	0	0	0	0	4	0.00	8.21
<b>TOTAL</b>			<b>24</b>	<b>0</b>	<b>0</b>	<b>0</b>	<b>0</b>	<b>0</b>	<b>0</b>	<b>0</b>	<b>24</b>	<b>0.00</b>	<b>8.13</b>
TELEBACHILLERATO COMUNITARIO TALOL	2	A	19	0	0	1	0	0	0	1	20	5.00	8.26
TELEBACHILLERATO COMUNITARIO TALOL	4	A	31	1	1	0	0	1	0	3	34	8.82	8.52
TELEBACHILLERATO COMUNITARIO TALOL	6	A	24	1	0	0	0	0	0	1	25	4.00	8.43
<b>TOTAL</b>			<b>74</b>	<b>2</b>	<b>1</b>	<b>1</b>	<b>0</b>	<b>1</b>	<b>0</b>	<b>5</b>	<b>79</b>	<b>6.33</b>	<b>8.40</b>
TELEBACHILLERATO COMUNITARIO TENANGO	2	A	9	4	0	0	0	0	0	4	13	30.77	7.27
TELEBACHILLERATO COMUNITARIO TENANGO	4	A	8	2	2	0	0	0	0	4	12	33.33	7.25
TELEBACHILLERATO COMUNITARIO TENANGO	6	A	4	3	1	0	0	0	0	4	8	50.00	7.93
<b>TOTAL</b>			<b>21</b>	<b>9</b>	<b>3</b>	<b>0</b>	<b>0</b>	<b>0</b>	<b>0</b>	<b>12</b>	<b>33</b>	<b>36.36</b>	<b>7.48</b>

**Simbología:**

nanr: Número de alumnos no reprobados  
no\_1: Número de alumnos con una materia reprobada  
no\_2: Número de alumnos con dos materias reprobadas  
no\_3: Número de alumnos con tres materias reprobadas  
no\_4: Número de alumnos con cuatro materias reprobadas  
no\_5: Número de alumnos con cinco materias reprobadas  
mas\_5: Número de alumnos con más de cinco materias reprobadas

Sem: Semestre  
Gpo: Grupo  
Total de reprob: Total de alumnos reprobados  
Matric: Matrícula  
% Reprob: Porcentaje de reprobación  
Promedio: Promedio general

**DIRECCION GENERAL DEL BACHILLERATO DEL ESTADO DE HIDALGO**

**DIRECCIÓN DE PLANEACIÓN EDUCATIVA**

**DEPARTAMENTO DE ESTADÍSTICA Y EVALUACIÓN**

**IEO-03 REPORTE DE REPROBACIÓN**

**ENE-JUL 2024**

**PRIMER PARCIAL**

**FECHA: 10/04/2024**

Plantel	Sem.	Gpo.	nanr	Número de materias reprobadas						Total de Reprob.	Matric.	% Reprob	Promedio
				no_1	no_2	no_3	no_4	no_5	mas_5				
TELEBACHILLERATO COMUNITARIO TEPEITIC	2	A	5	4	4	0	0	0	0	8	13	61.54	6.96
TELEBACHILLERATO COMUNITARIO TEPEITIC	4	A	8	2	2	2	2	1	0	9	17	52.94	7.27
TELEBACHILLERATO COMUNITARIO TEPEITIC	6	A	1	0	0	0	1	2	4	7	8	87.50	6.32
<b>TOTAL</b>			<b>14</b>	<b>6</b>	<b>6</b>	<b>2</b>	<b>3</b>	<b>3</b>	<b>4</b>	<b>24</b>	<b>38</b>	<b>63.16</b>	<b>6.85</b>
TELEBACHILLERATO COMUNITARIO TEPEYICA	2	A	1	0	0	0	0	0	0	0	1	0.00	7.75
TELEBACHILLERATO COMUNITARIO TEPEYICA	4	A	3	0	0	0	0	1	0	1	4	25.00	7.45
TELEBACHILLERATO COMUNITARIO TEPEYICA	6	A	4	0	0	0	0	0	0	0	4	0.00	8.50
<b>TOTAL</b>			<b>8</b>	<b>0</b>	<b>0</b>	<b>0</b>	<b>0</b>	<b>1</b>	<b>0</b>	<b>1</b>	<b>9</b>	<b>11.11</b>	<b>7.90</b>
TELEBACHILLERATO COMUNITARIO TEXCAPA	2	A	13	0	0	2	0	0	0	2	15	13.33	7.37
TELEBACHILLERATO COMUNITARIO TEXCAPA	4	A	10	0	0	0	0	0	0	0	10	0.00	8.50
TELEBACHILLERATO COMUNITARIO TEXCAPA	6	A	10	0	0	0	0	0	0	0	10	0.00	7.17
<b>TOTAL</b>			<b>33</b>	<b>0</b>	<b>0</b>	<b>2</b>	<b>0</b>	<b>0</b>	<b>0</b>	<b>2</b>	<b>35</b>	<b>5.71</b>	<b>7.68</b>
TELEBACHILLERATO COMUNITARIO TLAHUILTEPA	2	A	14	4	0	0	0	0	0	4	18	22.22	8.11
TELEBACHILLERATO COMUNITARIO TLAHUILTEPA	4	A	8	4	0	0	0	1	0	5	13	38.46	8.37
TELEBACHILLERATO COMUNITARIO TLAHUILTEPA	6	A	9	0	0	0	0	1	0	1	10	10.00	8.17
<b>TOTAL</b>			<b>31</b>	<b>8</b>	<b>0</b>	<b>0</b>	<b>0</b>	<b>2</b>	<b>0</b>	<b>10</b>	<b>41</b>	<b>24.39</b>	<b>8.22</b>
TELEBACHILLERATO COMUNITARIO TLAXCOYA	2	A	7	6	2	0	0	0	0	8	15	53.33	8.02
TELEBACHILLERATO COMUNITARIO TLAXCOYA	4	A	2	4	0	0	0	0	0	4	6	66.67	8.07
TELEBACHILLERATO COMUNITARIO TLAXCOYA	6	A	4	0	3	0	0	0	0	3	7	42.86	8.27
<b>TOTAL</b>			<b>13</b>	<b>10</b>	<b>5</b>	<b>0</b>	<b>0</b>	<b>0</b>	<b>0</b>	<b>15</b>	<b>28</b>	<b>53.57</b>	<b>8.12</b>

**Simbología:**

nanr: Número de alumnos no reprobados  
no\_1: Número de alumnos con una materia reprobada  
no\_2: Número de alumnos con dos materias reprobadas  
no\_3: Número de alumnos con tres materias reprobadas  
no\_4: Número de alumnos con cuatro materias reprobadas  
no\_5: Número de alumnos con cinco materias reprobadas  
mas\_5: Número de alumnos con más de cinco materias reprobadas

Sem: Semestre  
Gpo: Grupo  
Total de reprob: Total de alumnos reprobados  
Matric: Matrícula  
% Reprob: Porcentaje de reprobación  
Promedio: Promedio general



**DIRECCION GENERAL DEL BACHILLERATO DEL ESTADO DE HIDALGO**

**DIRECCIÓN DE PLANEACIÓN EDUCATIVA**

**DEPARTAMENTO DE ESTADÍSTICA Y EVALUACIÓN**

**IEO-03 REPORTE DE REPROBACIÓN**

**ENE-JUL 2024**

**PRIMER PARCIAL**

**FECHA: 10/04/2024**

Plantel	Sem.	Gpo.	nanr	Número de materias reprobadas						Total de Reprob.	Matric.	% Reprob	Promedio
				no_1	no_2	no_3	no_4	no_5	mas_5				
TELEBACHILLERATO COMUNITARIO TUZANAPA	2	A	8	2	0	0	0	0	0	2	10	20.00	8.00
TELEBACHILLERATO COMUNITARIO TUZANAPA	4	A	6	0	0	1	0	0	0	1	7	14.29	8.26
TELEBACHILLERATO COMUNITARIO TUZANAPA	6	A	0	5	2	4	0	0	1	12	12	100.00	6.73
<b>TOTAL</b>			<b>14</b>	<b>7</b>	<b>2</b>	<b>5</b>	<b>0</b>	<b>0</b>	<b>1</b>	<b>15</b>	<b>29</b>	<b>51.72</b>	<b>7.66</b>
TELEBACHILLERATO COMUNITARIO TUZANCOAC	2	A	11	1	0	1	0	0	0	2	13	15.38	8.02
TELEBACHILLERATO COMUNITARIO TUZANCOAC	4	A	10	0	0	0	0	0	0	0	10	0.00	8.10
TELEBACHILLERATO COMUNITARIO TUZANCOAC	6	A	11	0	0	0	0	0	0	0	11	0.00	8.73
<b>TOTAL</b>			<b>32</b>	<b>1</b>	<b>0</b>	<b>1</b>	<b>0</b>	<b>0</b>	<b>0</b>	<b>2</b>	<b>34</b>	<b>5.88</b>	<b>8.28</b>
TELEBACHILLERATO COMUNITARIO TZIDEJHE	2	A	9	2	0	0	0	0	0	2	11	18.18	8.70
TELEBACHILLERATO COMUNITARIO TZIDEJHE	4	A	5	3	1	0	0	0	0	4	9	44.44	7.73
TELEBACHILLERATO COMUNITARIO TZIDEJHE	6	A	17	4	5	1	0	0	0	10	27	37.04	7.81
<b>TOTAL</b>			<b>31</b>	<b>9</b>	<b>6</b>	<b>1</b>	<b>0</b>	<b>0</b>	<b>0</b>	<b>16</b>	<b>47</b>	<b>34.04</b>	<b>8.08</b>
TELEBACHILLERATO COMUNITARIO VENUSTIANO CARRANZA	2	A	10	1	0	0	0	0	0	1	11	9.09	7.43
TELEBACHILLERATO COMUNITARIO VENUSTIANO CARRANZA	4	A	7	2	0	0	0	0	0	2	9	22.22	8.47
TELEBACHILLERATO COMUNITARIO VENUSTIANO CARRANZA	6	A	5	1	0	0	0	0	0	1	6	16.67	8.12
<b>TOTAL</b>			<b>22</b>	<b>4</b>	<b>0</b>	<b>0</b>	<b>0</b>	<b>0</b>	<b>0</b>	<b>4</b>	<b>26</b>	<b>15.38</b>	<b>8.01</b>
TELEBACHILLERATO COMUNITARIO XAJHA	2	A	8	3	1	0	0	0	0	4	12	33.33	7.79
TELEBACHILLERATO COMUNITARIO XAJHA	4	A	11	0	1	0	0	0	0	1	12	8.33	7.67
TELEBACHILLERATO COMUNITARIO XAJHA	6	A	8	1	0	0	1	1	0	3	11	27.27	7.55
<b>TOTAL</b>			<b>27</b>	<b>4</b>	<b>2</b>	<b>0</b>	<b>1</b>	<b>1</b>	<b>0</b>	<b>8</b>	<b>35</b>	<b>22.86</b>	<b>7.67</b>

**Simbología:**

nanr: Número de alumnos no reprobados  
no\_1: Número de alumnos con una materia reprobada  
no\_2: Número de alumnos con dos materias reprobadas  
no\_3: Número de alumnos con tres materias reprobadas  
no\_4: Número de alumnos con cuatro materias reprobadas  
no\_5: Número de alumnos con cinco materias reprobadas  
mas\_5: Número de alumnos con más de cinco materias reprobadas

Sem: Semestre  
Gpo: Grupo  
Total de reprob: Total de alumnos reprobados  
Matric: Matrícula  
% Reprob: Porcentaje de reprobación  
Promedio: Promedio general

**DIRECCION GENERAL DEL BACHILLERATO DEL ESTADO DE HIDALGO**

**DIRECCIÓN DE PLANEACIÓN EDUCATIVA**

**DEPARTAMENTO DE ESTADÍSTICA Y EVALUACIÓN**

**IEO-03 REPORTE DE REPROBACIÓN**

**ENE-JUL 2024**

**PRIMER PARCIAL**

**FECHA: 10/04/2024**

Plantel	Sem.	Gpo.	nanr	Número de materias reprobadas						Total de Reprob.	Matric.	% Reprob	Promedio
				no_1	no_2	no_3	no_4	no_5	mas_5				
TELEBACHILLERATO COMUNITARIO XILITLA	2	A	15	0	0	0	0	0	0	0	15	0.00	8.25
TELEBACHILLERATO COMUNITARIO XILITLA	4	A	12	0	0	0	0	0	0	0	12	0.00	8.55
TELEBACHILLERATO COMUNITARIO XILITLA	6	A	8	0	2	0	0	0	0	2	10	20.00	8.54
<b>TOTAL</b>			<b>35</b>	<b>0</b>	<b>2</b>	<b>0</b>	<b>0</b>	<b>0</b>	<b>0</b>	<b>2</b>	<b>37</b>	<b>5.41</b>	<b>8.45</b>
TELEBACHILLERATO COMUNITARIO XIQUILA	2	A	20	11	0	0	0	0	0	11	31	35.48	8.06
TELEBACHILLERATO COMUNITARIO XIQUILA	4	A	21	3	1	0	0	0	0	4	25	16.00	8.23
TELEBACHILLERATO COMUNITARIO XIQUILA	6	A	18	1	0	0	0	0	0	1	19	5.26	8.78
<b>TOTAL</b>			<b>59</b>	<b>15</b>	<b>1</b>	<b>0</b>	<b>0</b>	<b>0</b>	<b>0</b>	<b>16</b>	<b>75</b>	<b>21.33</b>	<b>8.36</b>
TELEBACHILLERATO COMUNITARIO XOCHITLAN DE LAS FLORES	2	A	15	0	0	1	0	0	0	1	16	6.25	7.89
TELEBACHILLERATO COMUNITARIO XOCHITLAN DE LAS FLORES	4	A	6	2	0	0	0	0	0	2	8	25.00	8.60
TELEBACHILLERATO COMUNITARIO XOCHITLAN DE LAS FLORES	6	A	2	0	0	0	3	1	0	4	6	66.67	6.79
<b>TOTAL</b>			<b>23</b>	<b>2</b>	<b>0</b>	<b>1</b>	<b>3</b>	<b>1</b>	<b>0</b>	<b>7</b>	<b>30</b>	<b>23.33</b>	<b>7.76</b>
TELEBACHILLERATO COMUNITARIO XOXOLPA	2	A	14	0	0	0	0	0	0	0	14	0.00	9.02
TELEBACHILLERATO COMUNITARIO XOXOLPA	4	A	14	0	0	0	0	1	0	1	15	6.67	8.81
TELEBACHILLERATO COMUNITARIO XOXOLPA	6	A	4	0	0	0	0	0	0	0	4	0.00	9.57
<b>TOTAL</b>			<b>32</b>	<b>0</b>	<b>0</b>	<b>0</b>	<b>0</b>	<b>1</b>	<b>0</b>	<b>1</b>	<b>33</b>	<b>3.03</b>	<b>9.13</b>
TELEBACHILLERATO COMUNITARIO ZACATIPAN	2	A	4	3	0	0	0	0	0	3	7	42.86	7.61
TELEBACHILLERATO COMUNITARIO ZACATIPAN	4	A	10	2	4	0	0	0	0	6	16	37.50	7.94
TELEBACHILLERATO COMUNITARIO ZACATIPAN	6	A	17	2	2	0	0	0	1	5	22	22.73	7.55
<b>TOTAL</b>			<b>31</b>	<b>7</b>	<b>6</b>	<b>0</b>	<b>0</b>	<b>0</b>	<b>1</b>	<b>14</b>	<b>45</b>	<b>31.11</b>	<b>7.70</b>

**Simbología:**

nanr: Número de alumnos no reprobados  
no\_1: Número de alumnos con una materia reprobada  
no\_2: Número de alumnos con dos materias reprobadas  
no\_3: Número de alumnos con tres materias reprobadas  
no\_4: Número de alumnos con cuatro materias reprobadas  
no\_5: Número de alumnos con cinco materias reprobadas  
mas\_5: Número de alumnos con más de cinco materias reprobadas

Sem: Semestre  
Gpo: Grupo  
Total de reprob: Total de alumnos reprobados  
Matric: Matrícula  
% Reprob: Porcentaje de reprobación  
Promedio: Promedio general

**DIRECCION GENERAL DEL BACHILLERATO DEL ESTADO DE HIDALGO**  
**DIRECCIÓN DE PLANEACIÓN EDUCATIVA**  
**DEPARTAMENTO DE ESTADÍSTICA Y EVALUACIÓN**  
**IEO-03 REPORTE DE REPROBACIÓN**

**ENE-JUL 2024**

**PRIMER PARCIAL**

**FECHA: 10/04/2024**

Plantel	Sem.	Gpo.	nanr	Número de materias reprobadas						Total de Reprob.	Matric.	% Reprob	Promedio
				no_1	no_2	no_3	no_4	no_5	mas_5				
TELEBACHILLERATO COMUNITARIO ZACUALTIPANITO	2	A	9	0	0	0	0	0	0	0	9	0.00	8.39
TELEBACHILLERATO COMUNITARIO ZACUALTIPANITO	4	A	10	0	0	0	0	0	0	0	10	0.00	8.60
TELEBACHILLERATO COMUNITARIO ZACUALTIPANITO	6	A	6	1	0	0	0	0	0	1	7	14.29	8.18
<b>TOTAL</b>			<b>25</b>	<b>1</b>	<b>0</b>	<b>0</b>	<b>0</b>	<b>0</b>	<b>0</b>	<b>1</b>	<b>26</b>	<b>3.85</b>	<b>8.39</b>

**Simbología:**

nanr: Número de alumnos no reprobados  
no\_1: Número de alumnos con una materia reprobada  
no\_2: Número de alumnos con dos materias reprobadas  
no\_3: Número de alumnos con tres materias reprobadas  
no\_4: Número de alumnos con cuatro materias reprobadas  
no\_5: Número de alumnos con cinco materias reprobadas  
mas\_5: Número de alumnos con más de cinco materias reprobadas

Sem: Semestre  
Gpo: Grupo  
Total de reprob: Total de alumnos reprobados  
Matric: Matrícula  
% Reprob: Porcentaje de reprobación  
Promedio: Promedio general

**DIRECCION GENERAL DEL BACHILLERATO DEL ESTADO DE HIDALGO**  
**DIRECCIÓN DE PLANEACIÓN EDUCATIVA**  
**DEPARTAMENTO DE ESTADÍSTICA Y EVALUACIÓN**  
**IEO-03 REPORTE DE REPROBACIÓN**

**ENE - JUL 2024**

**PRIMER PARCIAL**

**FECHA: 10/04/2024**

Plantel	Sem.	Gpo.	nanr	Número de materias reprobadas						Total de Reprob.	Matric.	% Reprob	Promedio
				no_1	no_2	no_3	no_4	no_5	mas_5				
BACHILLERATO EN ARTES	2	A	16	0	0	1	0	0	0	1	17	5.88	8.92
BACHILLERATO EN ARTES	2	B	14	2	0	0	1	0	0	3	17	17.65	8.75
BACHILLERATO EN ARTES	2	C	11	1	1	0	0	0	1	3	14	21.43	8.22
<b>TOTAL</b>			<b>41</b>	<b>3</b>	<b>1</b>	<b>1</b>	<b>1</b>	<b>0</b>	<b>1</b>	<b>7</b>	<b>48</b>	<b>14.58</b>	<b>8.63</b>
PLANTEL TEPEJI DEL RIO	2	A	52	4	2	0	0	0	0	6	58	10.34	8.70
PLANTEL TEPEJI DEL RIO	4	A	50	14	0	0	1	0	1	16	66	24.24	8.92
PLANTEL TEPEJI DEL RIO	6	A	45	12	3	0	0	0	0	15	60	25.00	9.04
<b>TOTAL</b>			<b>147</b>	<b>30</b>	<b>5</b>	<b>0</b>	<b>1</b>	<b>0</b>	<b>1</b>	<b>37</b>	<b>184</b>	<b>20.11</b>	<b>8.88</b>
PLANTEL TIZAYUCA	2	A	27	2	2	3	3	2	1	13	40	32.50	7.94
PLANTEL TIZAYUCA	2	B	17	6	4	1	7	2	3	23	40	57.50	7.20
PLANTEL TIZAYUCA	2	C	20	8	7	0	2	1	2	20	40	50.00	7.88
PLANTEL TIZAYUCA	2	D	6	3	5	2	4	5	13	32	38	84.21	5.97
PLANTEL TIZAYUCA	2	E	7	7	4	5	3	5	5	29	36	80.56	6.63
PLANTEL TIZAYUCA	2	F	8	4	8	4	5	1	4	26	34	76.47	6.86
PLANTEL TIZAYUCA	4	A	17	8	3	3	4	1	1	20	37	54.05	7.41
PLANTEL TIZAYUCA	4	B	7	4	6	5	7	3	4	29	36	80.56	6.76
PLANTEL TIZAYUCA	4	C	21	8	4	1	0	3	0	16	37	43.24	7.80
PLANTEL TIZAYUCA	4	D	8	8	6	8	2	2	2	28	36	77.78	7.19
PLANTEL TIZAYUCA	4	E	19	5	4	3	2	0	1	15	34	44.12	8.07
PLANTEL TIZAYUCA	4	F	11	5	3	5	4	2	5	24	35	68.57	7.42
PLANTEL TIZAYUCA	4	G	12	4	2	5	5	2	6	24	36	66.67	7.05
<b>TOTAL</b>			<b>180</b>	<b>72</b>	<b>58</b>	<b>45</b>	<b>48</b>	<b>29</b>	<b>47</b>	<b>299</b>	<b>479</b>	<b>62.42</b>	<b>7.24</b>

**Simbología:**

nanr: Número de alumnos no reprobados  
no\_1: Número de alumnos con una materia reprobada  
no\_2: Número de alumnos con dos materias reprobadas  
no\_3: Número de alumnos con tres materias reprobadas  
no\_4: Número de alumnos con cuatro materias reprobadas  
no\_5: Número de alumnos con cinco materias reprobadas  
mas\_5: Número de alumnos con más de cinco materias reprobadas

Sem: Semestre  
Gpo: Grupo  
Total de reprob: Total de alumnos reprobados  
Matric: Matrícula  
% Reprob: Porcentaje de reprobación  
Promedio: Promedio general

**DIRECCION GENERAL DEL BACHILLERATO DEL ESTADO DE HIDALGO**  
**DIRECCIÓN DE PLANEACIÓN EDUCATIVA**  
**DEPARTAMENTO DE ESTADÍSTICA Y EVALUACIÓN**  
**IEO-03 REPORTE DE REPROBACIÓN**  
**ENE - JUL 2024**  
**PRIMER PARCIAL**

**FECHA: 10/04/2024**

Plantel	Sem.	Gpo.	nanr	Número de materias reprobadas						Total de Reprob.	Matric.	% Reprob	Promedio
				no_1	no_2	no_3	no_4	no_5	mas_5				

**Simbología:**

nanr: Número de alumnos no reprobados  
no\_1: Número de alumnos con una materia reprobada  
no\_2: Número de alumnos con dos materias reprobadas  
no\_3: Número de alumnos con tres materias reprobadas  
no\_4: Número de alumnos con cuatro materias reprobadas  
no\_5: Número de alumnos con cinco materias reprobadas  
mas\_5: Número de alumnos con más de cinco materias reprobadas

Sem: Semestre  
Gpo: Grupo  
Total de reprob: Total de alumnos reprobados  
Matric: Matrícula  
% Reprob: Porcentaje de reprobación  
Promedio: Promedio general

# Reporte de Indicadores

## Concentrado de Reprobación y Aprovechamiento

**Dirección de Planeación**  
Departamento de Evaluación y Estadística

**DIRECCION GENERAL DEL BACHILLERATO DEL ESTADO DE HIDALGO**

**DIRECCIÓN DE PLANEACIÓN EDUCATIVA**

**DEPARTAMENTO DE ESTADÍSTICA Y EVALUACIÓN**

**IEO-03 REPORTE DE REPROBACIÓN**

**ENE-JUL 2024**

**PRIMER PARCIAL**

**FECHA: 10/04/2024**

Plantel	nanr	Número de materias reprobadas						Total de Reprob.	Matric.	% Reprob	Promedio
		no_1	no_2	no_3	no_4	no_5	mas_5				
TELEBACHILLERATO COMUNITARIO ACOPINALCO	11	12	1	1	0	0	0	14	25	56.00	7.66
TELEBACHILLERATO COMUNITARIO AGUA BENDITA	21	0	0	0	0	1	0	1	22	4.55	8.08
TELEBACHILLERATO COMUNITARIO AHUACATLAN	23	6	0	0	0	0	1	7	30	23.33	8.26
TELEBACHILLERATO COMUNITARIO ALCHOLOYA	23	4	2	0	0	0	0	6	29	20.69	8.38
TELEBACHILLERATO COMUNITARIO APIPILHUASCO	15	5	0	0	0	0	0	5	20	25.00	8.35
TELEBACHILLERATO COMUNITARIO ATOPIXCO	35	9	5	0	0	0	1	15	50	30.00	7.86
TELEBACHILLERATO COMUNITARIO BAJHI	39	1	0	1	0	0	0	2	41	4.88	8.04
TELEBACHILLERATO COMUNITARIO BATHA Y BARRIOS	25	5	2	2	0	0	0	9	34	26.47	8.04
TELEBACHILLERATO COMUNITARIO BENITO JUAREZ	44	12	9	4	0	0	0	25	69	36.23	7.14
TELEBACHILLERATO COMUNITARIO BOMANXOTHA	51	0	0	0	0	0	0	0	51	0.00	8.67
TELEBACHILLERATO COMUNITARIO BONDOJITO	51	10	7	2	0	1	0	20	71	28.17	7.37
TELEBACHILLERATO COMUNITARIO CALTIMACAN	49	5	6	7	1	0	0	19	68	27.94	7.80
TELEBACHILLERATO COMUNITARIO CAMPOSANTO DEL ORO	14	5	0	1	0	0	0	6	20	30.00	7.84
TELEBACHILLERATO COMUNITARIO CANTERA DE VILLAGRAN	24	12	2	0	0	0	0	14	38	36.84	8.03
TELEBACHILLERATO COMUNITARIO CERRO COLORADO	23	14	9	1	0	1	0	25	48	52.08	7.50
TELEBACHILLERATO COMUNITARIO CERRO PRIETO	47	7	1	2	0	1	0	11	58	18.97	8.39
TELEBACHILLERATO COMUNITARIO CHAPULTEPEC DE POZOS	19	2	3	1	0	1	0	7	26	26.92	8.11
TELEBACHILLERATO COMUNITARIO CHICAVASCO	45	12	6	2	0	0	0	20	65	30.77	7.95
TELEBACHILLERATO COMUNITARIO CHICONCOAC	17	5	8	2	0	2	1	18	35	51.43	7.24
TELEBACHILLERATO COMUNITARIO CHOQUINTLA	49	0	0	0	0	0	0	0	49	0.00	8.76
TELEBACHILLERATO COMUNITARIO COAMAPIL	29	9	2	2	4	1	0	18	47	38.30	7.50

**Simbología:**

nanr: Número de alumnos no reprobados  
no\_1: Número de alumnos con una materia reprobada  
no\_2: Número de alumnos con dos materias reprobadas  
no\_3: Número de alumnos con tres materias reprobadas  
no\_4: Número de alumnos con cuatro materias reprobadas  
no\_5: Número de alumnos con cinco materias reprobadas  
mas\_5: Número de alumnos con más de cinco materias reprobadas

Total de reprob: Total de alumnos reprobados  
Matric: Matricula  
% Reprob: Porcentaje de reprobación  
Promedio: Promedio general

**DIRECCION GENERAL DEL BACHILLERATO DEL ESTADO DE HIDALGO**

**DIRECCIÓN DE PLANEACIÓN EDUCATIVA**

**DEPARTAMENTO DE ESTADÍSTICA Y EVALUACIÓN**

**IEO-03 REPORTE DE REPROBACIÓN**

**ENE-JUL 2024**

**PRIMER PARCIAL**

**FECHA: 10/04/2024**

Plantel	nanr	Número de materias reprobadas						Total de Reprob.	Matric.	% Reprob	Promedio
		no_1	no_2	no_3	no_4	no_5	mas_5				
TELEBACHILLERATO COMUNITARIO COYAMETEPEC	15	6	0	1	0	0	0	7	22	31.82	7.36
TELEBACHILLERATO COMUNITARIO CUAMONTAX	72	21	18	8	1	1	1	50	122	40.98	7.29
TELEBACHILLERATO COMUNITARIO DANGHU	37	5	0	2	0	0	0	7	44	15.91	8.05
TELEBACHILLERATO COMUNITARIO DANTZIBOJAY	48	0	0	0	0	0	0	0	48	0.00	8.84
TELEBACHILLERATO COMUNITARIO DAÑU	60	2	0	0	0	2	0	4	64	6.25	8.11
TELEBACHILLERATO COMUNITARIO DENGANTZHA	15	7	10	1	0	0	1	19	34	55.88	7.61
TELEBACHILLERATO COMUNITARIO EJIDO ROSA DE CASTILLA	11	1	1	0	0	0	0	2	13	15.38	8.30
TELEBACHILLERATO COMUNITARIO EL BARCO	33	8	3	1	0	0	0	12	45	26.67	8.25
TELEBACHILLERATO COMUNITARIO EL BETHI	29	7	1	1	0	0	0	9	38	23.68	8.17
TELEBACHILLERATO COMUNITARIO EL BOTHO	31	12	7	4	0	0	0	23	54	42.59	7.41
TELEBACHILLERATO COMUNITARIO EL CASIU	32	0	0	2	0	0	0	2	34	5.88	7.68
TELEBACHILLERATO COMUNITARIO EL COBRE	14	2	2	0	0	0	0	4	18	22.22	8.24
TELEBACHILLERATO COMUNITARIO EL COYOL	40	0	0	0	1	0	0	1	41	2.44	8.45
TELEBACHILLERATO COMUNITARIO EL FRESNO	20	14	6	4	0	0	0	24	44	54.55	7.81
TELEBACHILLERATO COMUNITARIO EL NARANJO	27	4	0	0	0	0	0	4	31	12.90	7.73
TELEBACHILLERATO COMUNITARIO EL OCOTAL	39	0	0	0	0	0	0	0	39	0.00	7.89
TELEBACHILLERATO COMUNITARIO ELOXOCHITLAN	17	0	2	1	0	1	0	4	21	19.05	8.72
TELEBACHILLERATO COMUNITARIO EL PEDREGAL	111	17	7	3	0	1	0	28	139	20.14	7.92
TELEBACHILLERATO COMUNITARIO EL PIRU	19	0	0	0	0	0	0	0	19	0.00	7.36
TELEBACHILLERATO COMUNITARIO EL POTRERO	22	4	0	0	0	0	0	4	26	15.38	8.28
TELEBACHILLERATO COMUNITARIO EL RINCON	48	7	5	1	0	0	0	13	61	21.31	7.97

**Simbología:**

nanr: Número de alumnos no reprobados  
no\_1: Número de alumnos con una materia reprobada  
no\_2: Número de alumnos con dos materias reprobadas  
no\_3: Número de alumnos con tres materias reprobadas  
no\_4: Número de alumnos con cuatro materias reprobadas  
no\_5: Número de alumnos con cinco materias reprobadas  
mas\_5: Número de alumnos con más de cinco materias reprobadas

Total de reprob: Total de alumnos reprobados  
Matric: Matricula  
% Reprob: Porcentaje de reprobación  
Promedio: Promedio general



**DIRECCION GENERAL DEL BACHILLERATO DEL ESTADO DE HIDALGO**

**DIRECCIÓN DE PLANEACIÓN EDUCATIVA**

**DEPARTAMENTO DE ESTADÍSTICA Y EVALUACIÓN**

**IEO-03 REPORTE DE REPROBACIÓN**

**ENE-JUL 2024**

**PRIMER PARCIAL**

**FECHA: 10/04/2024**

Plantel	nanr	Número de materias reprobadas						Total de Reprob.	Matric.	% Reprob	Promedio
		no_1	no_2	no_3	no_4	no_5	mas_5				
TELEBACHILLERATO COMUNITARIO EL TEPOZAN	63	1	0	0	0	1	0	2	65	3.08	8.59
TELEBACHILLERATO COMUNITARIO EL TEZOYO	12	1	0	0	0	0	0	1	13	7.69	8.97
TELEBACHILLERATO COMUNITARIO EL XUCHITL	13	4	2	2	0	0	0	8	21	38.10	7.62
TELEBACHILLERATO COMUNITARIO FONTEZUELAS	39	16	7	7	0	1	0	31	70	44.29	7.89
TELEBACHILLERATO COMUNITARIO FRANCISCO I. MADERO	13	6	4	1	0	0	0	11	24	45.83	7.30
TELEBACHILLERATO COMUNITARIO HERMOSILLO MONTE NOBLE	16	4	3	0	0	0	0	7	23	30.43	8.07
TELEBACHILLERATO COMUNITARIO IGNACIO ZARAGOZA	41	1	0	2	0	0	0	3	44	6.82	8.32
TELEBACHILLERATO COMUNITARIO IXCUICUILA	23	5	5	0	1	0	0	11	34	32.35	7.18
TELEBACHILLERATO COMUNITARIO JUNTAS CHICAS	28	1	0	0	0	0	0	1	29	3.45	7.77
TELEBACHILLERATO COMUNITARIO LA BOVEDA	35	9	10	7	0	0	1	27	62	43.55	6.92
TELEBACHILLERATO COMUNITARIO LA CAÑADA	23	1	0	1	0	0	0	2	25	8.00	8.38
TELEBACHILLERATO COMUNITARIO LA MESA	18	1	0	0	0	0	0	1	19	5.26	8.63
TELEBACHILLERATO COMUNITARIO LAS CHACAS	44	4	1	0	0	0	0	5	49	10.20	7.92
TELEBACHILLERATO COMUNITARIO LLANO LARGO	67	1	0	1	0	0	0	2	69	2.90	8.66
TELEBACHILLERATO COMUNITARIO LOS REYES	25	13	4	2	0	1	0	20	45	44.44	7.45
TELEBACHILLERATO COMUNITARIO MACUXTEPETLA	133	39	25	2	2	0	0	68	201	33.83	8.05
TELEBACHILLERATO COMUNITARIO MAGUEYES VERDES	30	5	0	0	0	0	1	6	36	16.67	8.04
TELEBACHILLERATO COMUNITARIO MAJADILLAS	44	1	2	0	0	0	1	4	48	8.33	8.37
TELEBACHILLERATO COMUNITARIO MARAVILLAS	36	12	7	3	0	0	0	22	58	37.93	7.92
TELEBACHILLERATO COMUNITARIO MONTECILLOS	15	0	0	0	0	0	0	0	15	0.00	8.82
TELEBACHILLERATO COMUNITARIO MONTE GRANDE	31	1	1	0	0	0	0	2	33	6.06	7.94

**Simbología:**

nanr: Número de alumnos no reprobados  
no\_1: Número de alumnos con una materia reprobada  
no\_2: Número de alumnos con dos materias reprobadas  
no\_3: Número de alumnos con tres materias reprobadas  
no\_4: Número de alumnos con cuatro materias reprobadas  
no\_5: Número de alumnos con cinco materias reprobadas  
mas\_5: Número de alumnos con más de cinco materias reprobadas

Total de reprob: Total de alumnos reprobados  
Matric: Matricula  
% Reprob: Porcentaje de reprobación  
Promedio: Promedio general

**DIRECCION GENERAL DEL BACHILLERATO DEL ESTADO DE HIDALGO**

**DIRECCIÓN DE PLANEACIÓN EDUCATIVA**

**DEPARTAMENTO DE ESTADÍSTICA Y EVALUACIÓN**

**IEO-03 REPORTE DE REPROBACIÓN**

**ENE-JUL 2024**

**PRIMER PARCIAL**

**FECHA: 10/04/2024**

Plantel	nanr	Número de materias reprobadas						Total de Reprob.	Matric.	% Reprob	Promedio
		no_1	no_2	no_3	no_4	no_5	mas_5				
TELEBACHILLERATO COMUNITARIO MORELOS TRANCAS	8	6	1	0	1	0	0	8	16	50.00	7.66
TELEBACHILLERATO COMUNITARIO NAOPA	23	8	7	3	0	0	0	18	41	43.90	7.54
TELEBACHILLERATO COMUNITARIO NONOALCO	27	11	13	1	1	0	0	26	53	49.06	7.42
TELEBACHILLERATO COMUNITARIO NOXTHEY	18	1	0	0	0	0	0	1	19	5.26	8.67
TELEBACHILLERATO COMUNITARIO NUEVA ESPERANZA	62	20	3	2	1	0	0	26	88	29.55	7.91
TELEBACHILLERATO COMUNITARIO OHUATIPA	69	20	10	0	0	1	0	31	100	31.00	7.71
TELEBACHILLERATO COMUNITARIO OJO DE AGUA	24	6	7	0	0	1	0	14	38	36.84	7.43
TELEBACHILLERATO COMUNITARIO OLONTECO	18	0	1	0	0	0	0	1	19	5.26	8.34
TELEBACHILLERATO COMUNITARIO PACHIQUITLA	59	1	1	0	0	0	0	2	61	3.28	8.21
TELEBACHILLERATO COMUNITARIO PACULA	29	3	2	1	0	0	1	7	36	19.44	8.28
TELEBACHILLERATO COMUNITARIO PALO GORDO	26	8	1	0	1	0	0	10	36	27.78	8.43
TELEBACHILLERATO COMUNITARIO PAPAXTLA	15	0	0	0	0	0	0	0	15	0.00	8.77
TELEBACHILLERATO COMUNITARIO POZUELOS	18	9	7	1	0	1	1	19	37	51.35	6.74
TELEBACHILLERATO COMUNITARIO PUERTO JUAREZ	9	2	0	0	0	0	0	2	11	18.18	7.74
TELEBACHILLERATO COMUNITARIO PUERTO MEXICO	12	5	6	1	0	2	0	14	26	53.85	7.38
TELEBACHILLERATO COMUNITARIO SAN AMBROSIO	20	11	8	1	0	0	1	21	41	51.22	6.92
TELEBACHILLERATO COMUNITARIO SAN ANDRES CHICHAYOTLA	49	7	7	4	4	7	6	35	84	41.67	7.39
TELEBACHILLERATO COMUNITARIO SAN ANTONIO	20	4	0	3	0	0	0	7	27	25.93	6.99
TELEBACHILLERATO COMUNITARIO SAN ANTONIO EL PASO	47	7	5	1	0	0	0	13	60	21.67	7.92
TELEBACHILLERATO COMUNITARIO SAN ANTONIO TEZOQUIPAN	24	6	3	1	1	1	0	12	36	33.33	7.80
TELEBACHILLERATO COMUNITARIO SAN DIONISIO	32	8	2	0	0	0	0	10	42	23.81	8.08

**Simbología:**

nanr: Número de alumnos no reprobados  
no\_1: Número de alumnos con una materia reprobada  
no\_2: Número de alumnos con dos materias reprobadas  
no\_3: Número de alumnos con tres materias reprobadas  
no\_4: Número de alumnos con cuatro materias reprobadas  
no\_5: Número de alumnos con cinco materias reprobadas  
mas\_5: Número de alumnos con más de cinco materias reprobadas

Total de reprob: Total de alumnos reprobados  
Matric: Matricula  
% Reprob: Porcentaje de reprobación  
Promedio: Promedio general

**DIRECCION GENERAL DEL BACHILLERATO DEL ESTADO DE HIDALGO**

**DIRECCIÓN DE PLANEACIÓN EDUCATIVA**

**DEPARTAMENTO DE ESTADÍSTICA Y EVALUACIÓN**

**IEO-03 REPORTE DE REPROBACIÓN**

**ENE-JUL 2024**

**PRIMER PARCIAL**

**FECHA: 10/04/2024**

Plantel	nanr	Número de materias reprobadas						Total de Reprob.	Matric.	% Reprob	Promedio
		no_1	no_2	no_3	no_4	no_5	mas_5				
TELEBACHILLERATO COMUNITARIO SAN FRANCISCO	31	11	5	1	0	0	0	17	48	35.42	7.69
TELEBACHILLERATO COMUNITARIO SAN FRANCISCO ATOTONILCO	25	8	0	0	0	0	0	8	33	24.24	8.68
TELEBACHILLERATO COMUNITARIO SAN FRANCISCO HUAZALINGO	30	12	9	1	2	0	0	24	54	44.44	7.38
TELEBACHILLERATO COMUNITARIO SAN FRANCISCO LA LAGUNA	31	6	4	9	0	0	0	19	50	38.00	7.08
TELEBACHILLERATO COMUNITARIO SAN FRANCISCO SACACHICHILCO	14	3	1	0	0	0	0	4	18	22.22	8.23
TELEBACHILLERATO COMUNITARIO SAN GREGORIO	17	9	9	6	1	1	0	26	43	60.47	7.46
TELEBACHILLERATO COMUNITARIO SAN ISIDRO EL ASTILLERO	40	7	4	2	1	0	3	17	57	29.82	7.82
TELEBACHILLERATO COMUNITARIO SAN JERONIMO	37	0	0	0	0	0	0	0	37	0.00	7.79
TELEBACHILLERATO COMUNITARIO SAN JOSE JIQUILPAN	17	3	2	2	2	0	0	9	26	34.62	7.65
TELEBACHILLERATO COMUNITARIO SAN JOSE PIEDRA GORDA	75	2	0	1	0	0	0	3	78	3.85	8.13
TELEBACHILLERATO COMUNITARIO SAN JOSE TEPENENE	84	19	4	2	1	1	0	27	111	24.32	7.85
TELEBACHILLERATO COMUNITARIO SAN LORENZO	29	6	5	1	0	0	0	12	41	29.27	7.94
TELEBACHILLERATO COMUNITARIO SAN MATEO	27	0	0	0	0	0	0	0	27	0.00	8.30
TELEBACHILLERATO COMUNITARIO SAN NICOLAS	12	4	0	3	0	0	0	7	19	36.84	7.85
TELEBACHILLERATO COMUNITARIO SAN NICOLAS JACALA	30	5	1	0	0	1	0	7	37	18.92	8.03
TELEBACHILLERATO COMUNITARIO SAN NICOLAS TECOMATLAN	18	15	6	2	1	1	0	25	43	58.14	7.41
TELEBACHILLERATO COMUNITARIO SAN PABLO OXTOTIPAN	4	1	2	1	0	2	0	6	10	60.00	8.50
TELEBACHILLERATO COMUNITARIO SAN PEDRITO	11	1	2	1	0	0	0	4	15	26.67	7.63
TELEBACHILLERATO COMUNITARIO SAN PEDRO VAQUERIAS	22	0	0	1	0	0	0	1	23	4.35	8.17
TELEBACHILLERATO COMUNITARIO SAN RAFAEL	37	1	2	0	1	0	0	4	41	9.76	7.95
TELEBACHILLERATO COMUNITARIO SAN SEBASTIAN	17	3	1	1	0	1	1	7	24	29.17	7.70

**Simbología:**

nanr: Número de alumnos no reprobados  
no\_1: Número de alumnos con una materia reprobada  
no\_2: Número de alumnos con dos materias reprobadas  
no\_3: Número de alumnos con tres materias reprobadas  
no\_4: Número de alumnos con cuatro materias reprobadas  
no\_5: Número de alumnos con cinco materias reprobadas  
mas\_5: Número de alumnos con más de cinco materias reprobadas

Total de reprob: Total de alumnos reprobados  
Matric: Matricula  
% Reprob: Porcentaje de reprobación  
Promedio: Promedio general

**DIRECCION GENERAL DEL BACHILLERATO DEL ESTADO DE HIDALGO**

**DIRECCIÓN DE PLANEACIÓN EDUCATIVA**

**DEPARTAMENTO DE ESTADÍSTICA Y EVALUACIÓN**

**IEO-03 REPORTE DE REPROBACIÓN**

**ENE-JUL 2024**

**PRIMER PARCIAL**

**FECHA: 10/04/2024**

Plantel	nanr	Número de materias reprobadas						Total de Reprob.	Matric.	% Reprob	Promedio
		no_1	no_2	no_3	no_4	no_5	mas_5				
TELEBACHILLERATO COMUNITARIO SAN SEBASTIAN CAPULINES	15	0	0	0	0	0	0	0	15	0.00	8.45
TELEBACHILLERATO COMUNITARIO SANTA ANA ATZCAPOTZALTONGO	20	4	3	2	1	1	0	11	31	35.48	7.50
TELEBACHILLERATO COMUNITARIO SANTA ANA BATHA	27	7	9	3	0	0	1	20	47	42.55	7.46
TELEBACHILLERATO COMUNITARIO SANTA CATARINA	23	2	2	0	0	0	1	5	28	17.86	8.01
TELEBACHILLERATO COMUNITARIO SANTA CRUZ	43	8	2	1	0	0	1	12	55	21.82	8.51
TELEBACHILLERATO COMUNITARIO SANTA CRUZ DE MONTECILLOS	5	0	0	0	0	0	0	0	5	0.00	9.16
TELEBACHILLERATO COMUNITARIO SANTA MARIA	31	0	4	3	3	0	0	10	41	24.39	7.52
TELEBACHILLERATO COMUNITARIO SANTA MARIA MAGDALENA	31	2	0	1	0	0	0	3	34	8.82	8.55
TELEBACHILLERATO COMUNITARIO SANTA MONICA	16	5	2	1	0	0	0	8	24	33.33	7.06
TELEBACHILLERATO COMUNITARIO SANTA MONICA AUTEMPA	13	2	1	0	0	0	0	3	16	18.75	8.05
TELEBACHILLERATO COMUNITARIO SANTA URSULA	40	6	1	2	0	0	2	11	51	21.57	7.92
TELEBACHILLERATO COMUNITARIO SANTO DOMINGO	24	0	0	0	0	0	0	0	24	0.00	8.13
TELEBACHILLERATO COMUNITARIO TALOL	74	2	1	1	0	1	0	5	79	6.33	8.40
TELEBACHILLERATO COMUNITARIO TENANGO	21	9	3	0	0	0	0	12	33	36.36	7.48
TELEBACHILLERATO COMUNITARIO TEPEITIC	14	6	6	2	3	3	4	24	38	63.16	6.85
TELEBACHILLERATO COMUNITARIO TEPEYICA	8	0	0	0	0	1	0	1	9	11.11	7.90
TELEBACHILLERATO COMUNITARIO TEXCAPA	33	0	0	2	0	0	0	2	35	5.71	7.68
TELEBACHILLERATO COMUNITARIO TLAHUILTEPA	31	8	0	0	0	2	0	10	41	24.39	8.22
TELEBACHILLERATO COMUNITARIO TLAXCOYA	13	10	5	0	0	0	0	15	28	53.57	8.12
TELEBACHILLERATO COMUNITARIO TUZANAPA	14	7	2	5	0	0	1	15	29	51.72	7.66
TELEBACHILLERATO COMUNITARIO TUZANCOAC	32	1	0	1	0	0	0	2	34	5.88	8.28

**Simbología:**

nanr: Número de alumnos no reprobados  
no\_1: Número de alumnos con una materia reprobada  
no\_2: Número de alumnos con dos materias reprobadas  
no\_3: Número de alumnos con tres materias reprobadas  
no\_4: Número de alumnos con cuatro materias reprobadas  
no\_5: Número de alumnos con cinco materias reprobadas  
mas\_5: Número de alumnos con más de cinco materias reprobadas

Total de reprob: Total de alumnos reprobados  
Matric: Matrícula  
% Reprob: Porcentaje de reprobación  
Promedio: Promedio general

**DIRECCION GENERAL DEL BACHILLERATO DEL ESTADO DE HIDALGO**  
**DIRECCIÓN DE PLANEACIÓN EDUCATIVA**  
**DEPARTAMENTO DE ESTADÍSTICA Y EVALUACIÓN**  
**IEO-03 REPORTE DE REPROBACIÓN**

**ENE-JUL 2024**

**PRIMER PARCIAL**

**FECHA: 10/04/2024**

Plantel	nanr	Número de materias reprobadas						Total de Reprob.	Matric.	% Reprob	Promedio
		no_1	no_2	no_3	no_4	no_5	mas_5				
TELEBACHILLERATO COMUNITARIO TZIDEJHE	31	9	6	1	0	0	0	16	47	34.04	8.08
TELEBACHILLERATO COMUNITARIO VENUSTIANO CARRANZA	22	4	0	0	0	0	0	4	26	15.38	8.01
TELEBACHILLERATO COMUNITARIO XAJHA	27	4	2	0	1	1	0	8	35	22.86	7.67
TELEBACHILLERATO COMUNITARIO XILITLA	35	0	2	0	0	0	0	2	37	5.41	8.45
TELEBACHILLERATO COMUNITARIO XIQUILA	59	15	1	0	0	0	0	16	75	21.33	8.36
TELEBACHILLERATO COMUNITARIO XOCHITLAN DE LAS FLORES	23	2	0	1	3	1	0	7	30	23.33	7.76
TELEBACHILLERATO COMUNITARIO XOXOLPA	32	0	0	0	0	1	0	1	33	3.03	9.13
TELEBACHILLERATO COMUNITARIO ZACATIPAN	31	7	6	0	0	0	1	14	45	31.11	7.70
TELEBACHILLERATO COMUNITARIO ZACUALTIPANITO	25	1	0	0	0	0	0	1	26	3.85	8.39
<b>Total</b>	<b>4173</b>	<b>758</b>	<b>395</b>	<b>164</b>	<b>39</b>	<b>47</b>	<b>32</b>	<b>1435</b>	<b>5608</b>	<b>25.59</b>	<b>7.94</b>

**Simbología:**

nanr: Número de alumnos no reprobados  
no\_1: Número de alumnos con una materia reprobada  
no\_2: Número de alumnos con dos materias reprobadas  
no\_3: Número de alumnos con tres materias reprobadas  
no\_4: Número de alumnos con cuatro materias reprobadas  
no\_5: Número de alumnos con cinco materias reprobadas  
mas\_5: Número de alumnos con más de cinco materias reprobadas

Total de reprob: Total de alumnos reprobados  
Matric: Matrícula  
% Reprob: Porcentaje de reprobación  
Promedio: Promedio general

**DIRECCION GENERAL DEL BACHILLERATO DEL ESTADO DE HIDALGO**  
**DIRECCIÓN DE PLANEACIÓN EDUCATIVA**  
**DEPARTAMENTO DE ESTADÍSTICA Y EVALUACIÓN**  
**IEO-03 REPORTE DE REPROBACIÓN**

**ENE - JUL 2024**

**PRIMER PARCIAL**

**FECHA: 10/04/2024**

Plantel	nanr	Número de materias reprobadas						Total de Reprob.	Matric.	% Reprob	Promedio
		no_1	no_2	no_3	no_4	no_5	mas_5				
BACHILLERATO EN ARTES	41	3	1	1	1	0	1	7	48	14.58	8.63
PLANTEL TEPEJI DEL RIO	147	30	5	0	1	0	1	37	184	20.11	8.88
PLANTEL TIZAYUCA	180	72	58	45	48	29	47	299	479	62.42	7.24
<b>Total</b>	<b>368</b>	<b>105</b>	<b>64</b>	<b>46</b>	<b>50</b>	<b>29</b>	<b>49</b>	<b>343</b>	<b>711</b>	<b>48.24</b>	<b>7.72</b>

**Simbología:**

nanr: Número de alumnos no reprobados  
no\_1: Número de alumnos con una materia reprobada  
no\_2: Número de alumnos con dos materias reprobadas  
no\_3: Número de alumnos con tres materias reprobadas  
no\_4: Número de alumnos con cuatro materias reprobadas  
no\_5: Número de alumnos con cinco materias reprobadas  
mas\_5: Número de alumnos con más de cinco materias reprobadas

Total de reprob: Total de alumnos reprobados  
Matric: Matrícula  
% Reprob: Porcentaje de reprobación  
Promedio: Promedio general

# Reporte de Indicadores

## Gráfica General de Reprobación

**Dirección de Planeación**  
Departamento de Evaluación y Estadística

## TELEBACHILLERATO COMUNITARIO REPROBACIÓN PRIMER PARCIAL ENERO-JULIO 2024

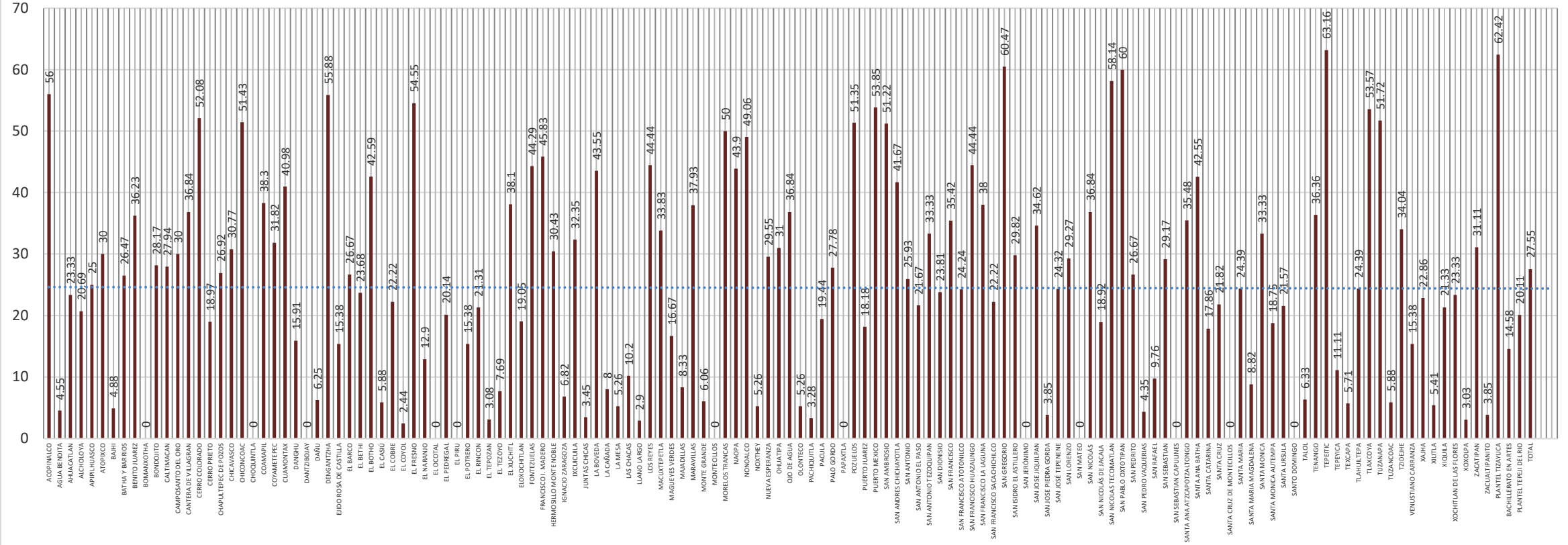



# Reporte de Indicadores

## Gráficas Comparativas de Reprobación por Región

**Dirección de Planeación**  
Departamento de Evaluación y Estadística

**DIRECCIÓN GENERAL DEL BACHILLERATO DEL ESTADO DE HIDALGO**  
**DIRECCIÓN DE PLANEACIÓN EDUCATIVA**  
**DEPARTAMENTO DE ESTADÍSTICA Y EVALUACIÓN**  
**GRÁFICAS COMPARATIVAS DE REPROBACIÓN POR REGIÓN**  
**PRIMER PARCIAL ENERO-JULIO 2024**

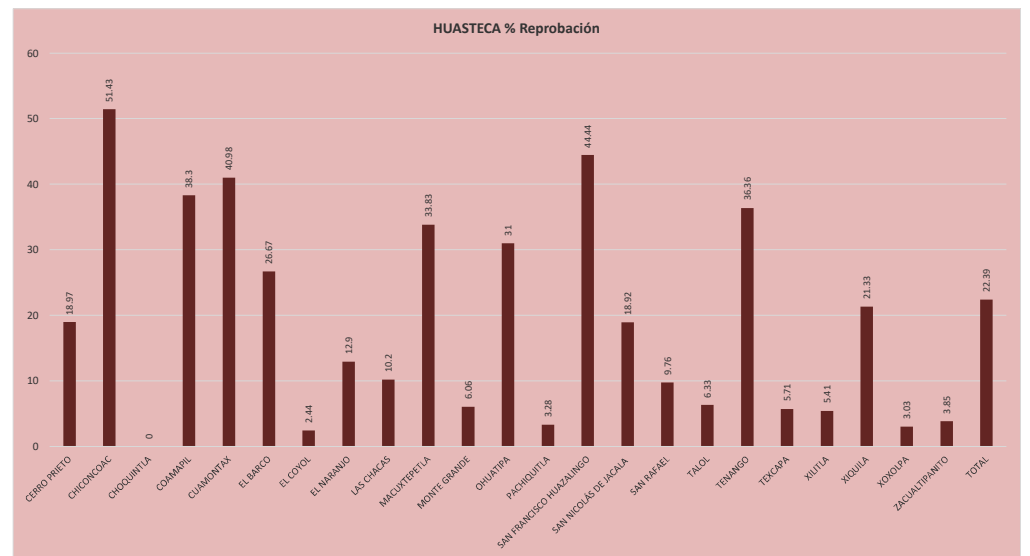

**DIRECCIÓN GENERAL DEL BACHILLERATO DEL ESTADO DE HIDALGO  
DIRECCIÓN DE PLANEACIÓN EDUCATIVA  
DEPARTAMENTO DE ESTADÍSTICA Y EVALUACIÓN  
GRÁFICAS COMPARATIVAS DE REPROBACIÓN POR REGIÓN  
PRIMER PARCIAL ENERO-JULIO 2024**

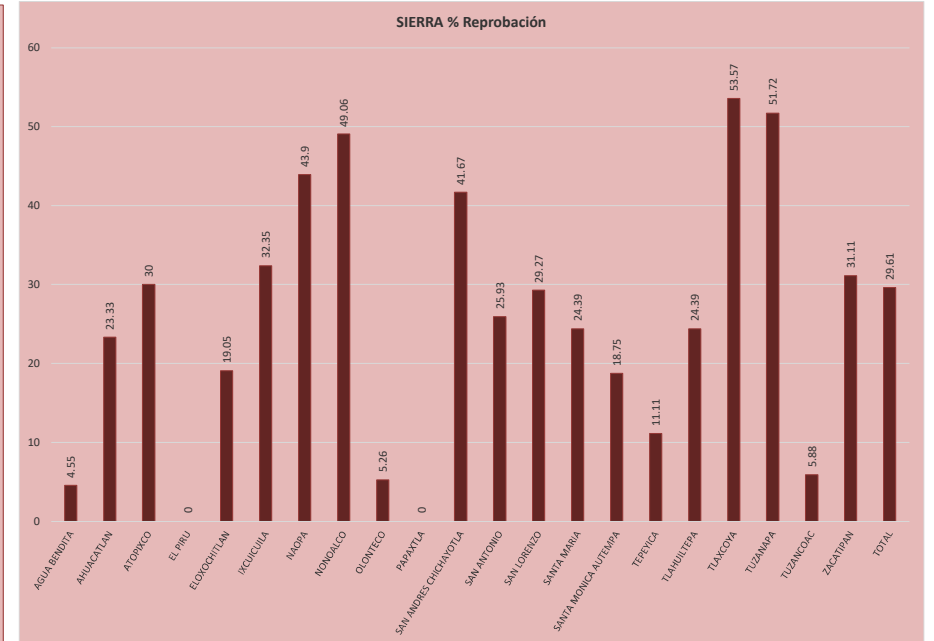
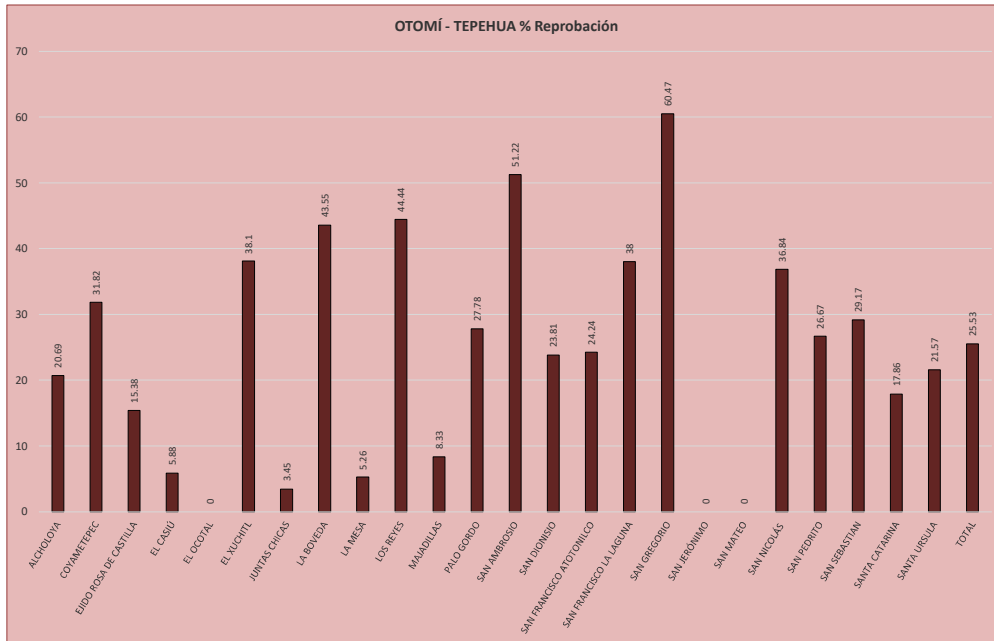



**DIRECCIÓN GENERAL DEL BACHILLERATO DEL ESTADO DE HIDALGO  
DIRECCIÓN DE PLANEACIÓN EDUCATIVA  
DEPARTAMENTO DE ESTADÍSTICA Y EVALUACIÓN  
GRÁFICAS COMPARATIVAS DE REPROBACIÓN POR REGIÓN  
PRIMER PARCIAL ENERO-JULIO 2024**

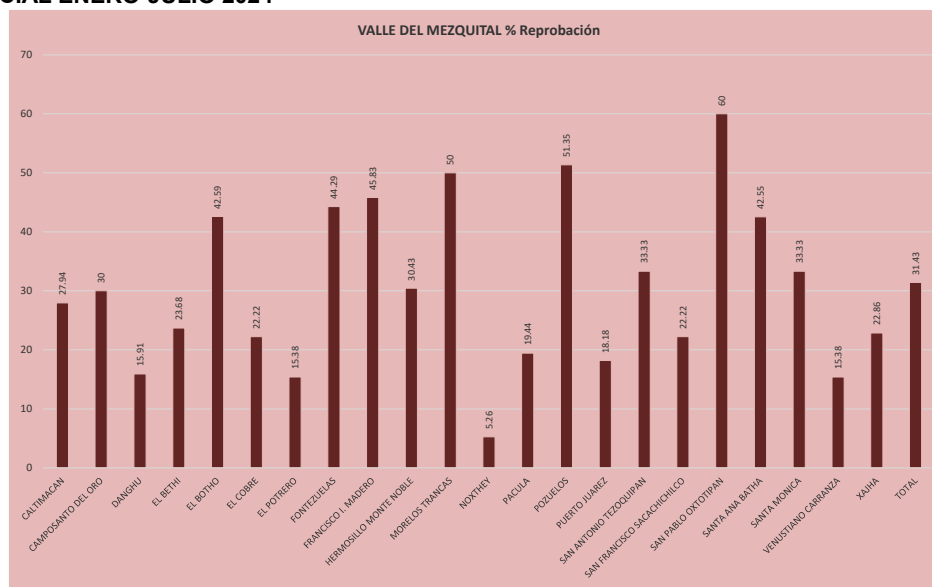
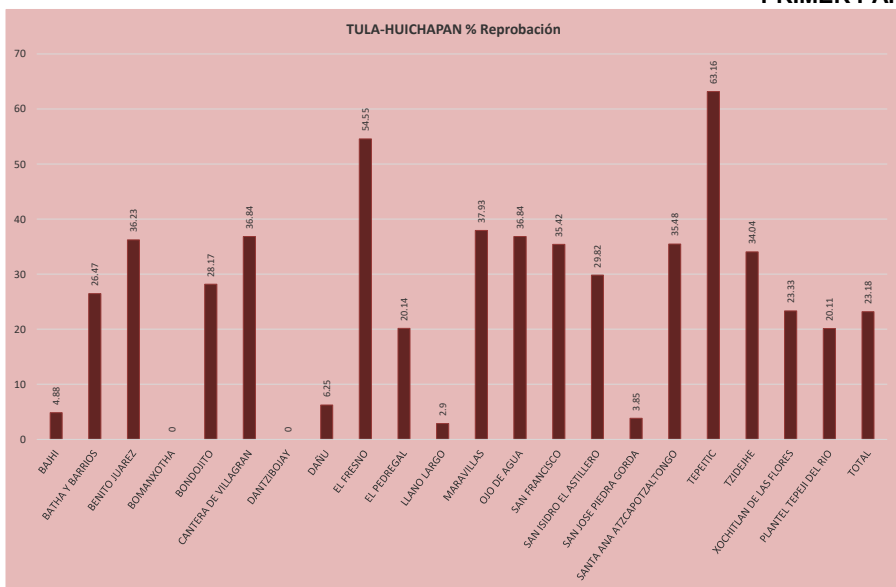

# Reporte de Indicadores

## Comparativo:

- Matrícula
- Reprobación
- Aprovechamiento
  
- Enero-Julio 2022
- Enero-Julio 2023
- Enero-Julio 2024

**Dirección de Planeación**

Departamento de Evaluación y Estadística

**DIRECCIÓN GENERAL DEL BACHILLERATO DEL ESTADO DE HIDALGO**  
**DIRECCIÓN DE PLANEACIÓN**  
**DEPARTAMENTO DE ESTADÍSTICA Y EVALUACIÓN**  
**COMPARATIVO TRES PERIODOS ENE-JUL 2022, ENE-JUL 2023 Y ENE-JUL 2024**

**MATRÍCULA, APROVECHAMIENTO Y REPROBACIÓN PRIMER PARCIAL**

Plantel	MATRÍCULA			APROVECHAMIENTO			REPROBACIÓN		
	E-J 2022	E-J 2023	E-J 2024	E-J 2022	E-J 2023	E-J 2024	E-J 2022	E-J 2023	E-J 2024
	Matric.	Matric.	Matric.	Promedio	Promedio	Promedio	% Reprob.	% Reprob.	% Reprob.
ACOPINALCO	19	18	25	8.06	8.44	7.66	36.84	5.56	56
AGUA BENDITA	21	20	22	7.62	8.55	8.08	4.76	0	4.55
AHUACATLAN	32	36	30	8.06	8	8.26	12.5	25	23.33
ALCHOLOYA	26	29	29	7.81	7.82	8.38	34.62	55.17	20.69
APIPILHUASCO	13	20	20	8.41	8.19	8.35	7.69	30	25
ATOPIXCO	53	49	50	7.5	7.91	7.86	45.28	30.61	30
BAJHI	47	44	41	8.35	7.93	8.04	19.15	11.36	4.88
BATHA Y BARRIOS	32	35	34	8.2	8.03	8.04	28.13	14.29	26.47
BENITO JUAREZ	43	47	69	7.29	7.24	7.14	16.28	40.43	36.23
BOMANXOTHA	50	53	51	8.57	8.5	8.67	0	7.55	0
BONDOJITO	58	65	71	7.24	7.72	7.37	37.93	12.31	28.17
CALTIMACAN	75	63	68	8.75	8.64	7.8	1.33	30.16	27.94
CAMPOSANTO DEL ORO	19	15	20	8.22	8.39	7.84	10.53	0	30
CANTERA DE VILLAGRAN	22	31	38	8.02	8.4	8.03	18.18	48.39	36.84
CERRO COLORADO	48	38	48	8.26	7.27	7.5	37.5	50	52.08
CERRO PRIETO	68	55	58	8.41	8.81	8.39	17.65	5.45	18.97
CHAPULTEPEC DE POZOS	27	32	26	7.62	7.59	8.11	44.44	43.75	26.92
CHICAVASCO	58	67	65	7.91	7.84	7.95	37.93	16.42	30.77
CHICONCOAC	36	41	35	7.4	7.08	7.24	47.22	48.78	51.43
CHOQUINTLA	49	41	49	8.11	8.24	8.76	12.24	21.95	0
COAMAPIL	41	47	47	8.39	7.95	7.5	9.76	42.55	38.3
COYAMETEPEC	14	19	22	8.42	7.95	7.36	7.14	21.05	31.82
CUAMONTAX	96	104	122	8.08	8.43	7.29	20.83	11.54	40.98
DANGHU	43	42	44	8.61	8.88	8.05	13.95	9.52	15.91
DANTZIBOJAY	49	43	48	8.57	9.02	8.84	0	0	0
DAÑU	50	53	64	8.12	8.26	8.11	14	13.21	6.25
DENGANTZHA	34	37	34	7.41	7.6	7.61	55.88	54.05	55.88
EJIDO ROSA DE CASTILLA	8	14	13	8.54	8.09	8.3	0	35.71	15.38
EL BARCO	36	39	45	7.7	8.15	8.25	16.67	30.77	26.67
EL BETHI	26	34	38	7.96	8.09	8.17	30.77	8.82	23.68
EL BOTHO	52	54	54	7.63	7.72	7.41	32.69	22.22	42.59
EL CASIÚ	40	35	34	7.84	7.93	7.68	15	14.29	5.88
EL COBRE	18	19	18	8.34	8.54	8.24	50	31.58	22.22
EL COYOL	29	37	41	8.71	8.87	8.45	27.59	16.22	2.44
EL FRESNO	32	38	44	8.37	7.9	7.81	3.13	39.47	54.55
EL NARANJO	29	36	31	8.61	8.33	7.73	17.24	16.67	12.9
EL OCOTAL	37	38	39	7.67	8.18	7.89	43.24	0	0
EL PEDREGAL	131	137	139	6.95	8.14	7.92	71.76	29.2	20.14
EL PIRU	13	14	19	8.25	8.24	7.36	15.38	7.14	0
EL POTRERO	14	17	26	8.3	8.62	8.28	14.29	5.88	15.38
EL RINCON	38	49	61	7.58	8.06	7.97	44.74	14.29	21.31
EL TEPOZAN	68	69	65	8.62	8.64	8.59	4.41	0	3.08
EL TEZOYO	15	13	13	7.88	8.48	8.97	20	0	7.69
EL XUCHITL	11	17	21	8.19	7.13	7.62	9.09	70.59	38.1
ELOXOCHITLAN	16	17	21	8.27	8.41	8.72	6.25	11.76	19.05
FONTEZUELAS	67	65	70	7.81	7.97	7.89	25.37	30.77	44.29
FRANCISCO I. MADERO	23	32	24	7.87	7.6	7.3	43.48	37.5	45.83
HERMOSILLO MONTE NOBLE	19	18	23	8.46	8.61	8.07	5.26	16.67	30.43
IGNACIO ZARAGOZA	37	39	44	8.01	7.68	8.32	43.24	43.59	6.82
IXCUICUILA	37	35	34	7.27	7.73	7.18	40.54	42.86	32.35

**DIRECCIÓN GENERAL DEL BACHILLERATO DEL ESTADO DE HIDALGO**  
**DIRECCIÓN DE PLANEACIÓN**  
**DEPARTAMENTO DE ESTADÍSTICA Y EVALUACIÓN**  
**COMPARATIVO TRES PERIODOS ENE-JUL 2022, ENE-JUL 2023 Y ENE-JUL 2024**

**MATRÍCULA, APROVECHAMIENTO Y REPROBACIÓN PRIMER PARCIAL**

Plantel	MATRÍCULA			APROVECHAMIENTO			REPROBACIÓN		
	E-J 2022	E-J 2023	E-J 2024	E-J 2022	E-J 2023	E-J 2024	E-J 2022	E-J 2023	E-J 2024
	Matric.	Matric.	Matric.	Promedio	Promedio	Promedio	% Reprob.	% Reprob.	% Reprob.
JUNTAS CHICAS	35	26	29	7.57	7.5	7.77	0	3.85	3.45
LA BOVEDA	33	52	62	8.09	7.36	6.92	3.03	32.69	43.55
LA CAÑADA	26	21	25	9.07	8.51	8.38	3.85	0	8
LA MESA	17	21	19	8.77	7.94	8.63	11.76	28.57	5.26
LAS CHACAS	56	51	49	7.58	7.81	7.92	17.86	13.73	10.2
LLANO LARGO	59	62	69	7.52	8	8.66	47.46	33.87	2.9
LOS REYES	38	44	45	7.89	7.89	7.45	2.63	20.45	44.44
MACUXTEPETLA	155	170	201	8.01	8.14	8.05	29.03	32.35	33.83
MAGUEYAS VERDES	21	30	36	7.69	8.25	8.04	14.29	16.67	16.67
MAJADILLAS	36	43	48	8.38	8.52	8.37	33.33	16.28	8.33
MARAVILLAS	77	65	58	8.14	8.34	7.92	2.6	12.31	37.93
MONTE GRANDE	40	33	33	8.11	7.99	7.94	22.5	9.09	6.06
MONTECILLOS	18	19	15	8.43	8.51	8.82	11.11	26.32	0
MORELOS TRANCAS	20	21	16	7.63	7.71	7.66	20	57.14	50
NAOPA	34	52	41	7.64	7.7	7.54	35.29	42.31	43.9
NONOALCO	62	61	53	7.91	7.73	7.42	32.26	37.7	49.06
NOXTHEY	29	24	19	8.24	8.74	8.67	27.59	16.67	5.26
NUEVA ESPERANZA	70	82	88	8.44	7.08	7.91	21.43	45.12	29.55
OHUATIPA	95	101	100	7.52	7.48	7.71	34.74	32.67	31
OJO DE AGUA	33	46	38	8.52	7.62	7.43	18.18	52.17	36.84
OLONTECO	18	19	19	8.19	7.36	8.34	11.11	10.53	5.26
PACHIQUITLA	38	44	61	7.5	7.81	8.21	42.11	15.91	3.28
PACULA	28	33	36	8.68	8.76	8.28	28.57	9.09	19.44
PALO GORDO	35	39	36	8.15	8.49	8.43	34.29	25.64	27.78
PAPAXTLA	13	16	15	8.91	9.01	8.77	7.69	0	0
POZUELOS	19	26	37	7.39	7.33	6.74	42.11	57.69	51.35
PUERTO JUÁREZ	9	9	11	8.3	8.43	7.74	11.11	0	18.18
PUERTO MEXICO	28	28	26	8.05	7.79	7.38	35.71	46.43	53.85
SAN AMBROSIO	24	35	41	7.53	7.49	6.92	25	45.71	51.22
SAN ANDRES CHICHAYOTLA	111	107	84	8.11	7.46	7.39	16.22	61.68	41.67
SAN ANTONIO	46	31	27	8.42	8.06	6.99	19.57	29.03	25.93
SAN ANTONIO EL PASO	44	63	60	8.24	8.48	7.92	11.36	22.22	21.67
SAN ANTONIO TEZOQUIPAN	30	26	36	8.18	8.35	7.8	33.33	50	33.33
SAN DIONISIO	40	44	42	7.26	7.64	8.08	45	38.64	23.81
SAN FRANCISCO	42	42	48	7.35	7.95	7.69	47.62	21.43	35.42
SAN FRANCISCO ATOTONILCO	20	26	33	8.12	8.52	8.68	10	7.69	24.24
SAN FRANCISCO HUAZALINGO	59	49	54	8.3	8.12	7.38	20.34	40.82	44.44
SAN FRANCISCO LA LAGUNA	49	49	50	7.62	7.36	7.08	10.2	30.61	38
SAN FRANCISCO SACACHICHILCO	18	16	18	7.23	8.08	8.23	22.22	12.5	22.22
SAN GREGORIO	45	39	43	7.93	7.57	7.46	46.67	25.64	60.47
SAN ISIDRO EL ASTILLERO	65	65	57	8.64	8.18	7.82	15.38	9.23	29.82
SAN JERÓNIMO	60	34	37	7.21	7.75	7.79	0	5.88	0
SAN JOSE JIQUILPAN	19	28	26	8.21	8.84	7.65	0	0	34.62
SAN JOSE PIEDRA GORDA	61	66	78	8.04	8.17	8.13	27.87	13.64	3.85
SAN JOSÉ TEPENENE	77	112	111	8.12	8.29	7.85	24.68	14.29	24.32
SAN LORENZO	34	38	41	8.82	8.09	7.94	2.94	23.68	29.27
SAN MATEO	29	32	27	8.37	8.32	8.3	0	3.13	0
SAN NICOLÁS	33	27	19	7.75	7.53	7.85	21.21	22.22	36.84
SAN NICOLÁS DE JACALA	52	49	37	7.36	8.79	8.03	44.23	2.04	18.92
SAN NICOLAS TECOMATLAN	44	45	43	7.93	7.66	7.41	54.55	68.89	58.14



**DIRECCIÓN GENERAL DEL BACHILLERATO DEL ESTADO DE HIDALGO**  
**DIRECCIÓN DE PLANEACIÓN**  
**DEPARTAMENTO DE ESTADÍSTICA Y EVALUACIÓN**  
**COMPARATIVO TRES PERIODOS ENE-JUL 2022, ENE-JUL 2023 Y ENE-JUL 2024**

**MATRÍCULA, APROVECHAMIENTO Y REPROBACIÓN PRIMER PARCIAL**

Plantel	MATRÍCULA			APROVECHAMIENTO			REPROBACIÓN		
	E-J 2022	E-J 2023	E-J 2024	E-J 2022	E-J 2023	E-J 2024	E-J 2022	E-J 2023	E-J 2024
	Matric.	Matric.	Matric.	Promedio	Promedio	Promedio	% Reprob.	% Reprob.	% Reprob.
SAN PABLO OXTOTIPAN	20	18	10	7.67	8.37	8.5	30	44.44	60
SAN PEDRITO	13	13	15	7.08	7.81	7.63	61.54	46.15	26.67
SAN PEDRO VAQUERIAS	19	20	23	8.45	8.49	8.17	5.26	5	4.35
SAN RAFAEL	38	41	41	7.93	7.79	7.95	5.26	7.32	9.76
SAN SEBASTIAN	34	31	24	7.97	8.11	7.7	0	0	29.17
SAN SEBASTIAN CAPULINES	15	17	15	8.14	8.05	8.45	26.67	58.82	0
SANTA ANA ATZCAPOTZALTONGO	29	30	31	8.05	7.76	7.5	41.38	46.67	35.48
SANTA ANA BATHA	44	54	47	7.43	7.12	7.46	56.82	61.11	42.55
SANTA CATARINA	20	22	28	7.86	8.42	8.01	0	22.73	17.86
SANTA CRUZ	41	42	55	8.27	8.96	8.51	39.02	4.76	21.82
SANTA CRUZ DE MONTECILLOS	13	11	5	9.24	8.69	9.16	7.69	9.09	0
SANTA MARIA	30	38	41	7.8	7.24	7.52	23.33	34.21	24.39
SANTA MARIA MAGDALENA	23	32	34	7.97	8.1	8.55	21.74	21.88	8.82
SANTA MONICA	26	25	24	7.71	7.43	7.06	23.08	36	33.33
SANTA MONICA AUTEMPA	20	14	16	9.2	8.84	8.05	0	50	18.75
SANTA URSULA	58	55	51	7.97	7.83	7.92	31.03	30.91	21.57
SANTO DOMINGO	16	18	24	8.47	8.76	8.13	37.5	0	0
TALOL	78	82	79	8.45	8.09	8.4	8.97	34.15	6.33
TENANGO	23	28	33	7.96	8.02	7.48	21.74	17.86	36.36
TEPEITIC	40	43	38	7.45	6.85	6.85	42.5	74.42	63.16
TEPEYICA	12	9	9	7.36	8.84	7.9	0	0	11.11
TEXCAPA	28	29	35	7.42	7.69	7.68	3.57	0	5.71
TLAHUILTEPA	48	40	41	7.73	7.86	8.22	16.67	22.5	24.39
TLAXCOYA	25	21	28	7.52	7.97	8.12	48	47.62	53.57
TUZANAPA	37	33	29	8.56	8.41	7.66	13.51	30.3	51.72
TUZANCOAC	39	40	34	8.34	8.03	8.28	12.82	22.5	5.88
TZIDEJHE	62	52	47	8.11	7.84	8.08	1.61	23.08	34.04
VENUSTIANO CARRANZA	22	27	26	7.94	8.32	8.01	50	14.81	15.38
XAJHA	27	27	35	8.32	8.11	7.67	29.63	11.11	22.86
XILITLA	47	31	37	8.08	7.95	8.45	8.51	29.03	5.41
XIQUILA	73	77	75	8.11	7.65	8.36	17.81	57.14	21.33
XOCHITLAN DE LAS FLORES	31	25	30	8.3	8.07	7.76	9.68	12	23.33
XOXOLPA	37	37	33	8.81	8.89	9.13	13.51	2.7	3.03
ZACATIPAN	54	56	45	7.73	8.02	7.7	40.74	19.64	31.11
ZACUALTIPANITO	30	28	26	8.49	8.33	8.39	0	25	3.85
BACHILLERATO EN ARTES	0	0	48	0	0	8.63	0	0	14.58
PLANTEL TEPEJI DEL RIO	125	195	184	9.34	9.27	8.88	2.4	6.15	20.11
PLANTEL TIZAYUCA	0	284	479	0	7.48	7.24	0	77.46	62.42
<b>TOTAL</b>	<b>5360</b>	<b>5916</b>	<b>6319</b>	<b>7.94</b>	<b>7.99</b>	<b>7.95</b>	<b>23.06</b>	<b>26.95</b>	<b>27.55</b>

# Reporte de Indicadores

## Materias Reprobadas por Semestre

**Dirección de Planeación**  
Departamento de Evaluación y Estadística

**DIRECCIÓN GENERAL DEL BACHILLERATO DEL ESTADO DE HIDALGO**

**DIRECCIÓN DE PLANEACIÓN EDUCATIVA**

**DEPARTAMENTO DE ESTADÍSTICA Y EVALUACIÓN**

**IEO-04 REPORTE DE REPROBACIÓN**

**ENE-JUL 2024**

**PRIMER PARCIAL**

**2 ° SEMESTRE**

**FECHA: 15/04/2024**

Plantel	Matrícula	Materia	Num. Rep.	% de reprobación
TELEBACHILLERATO COMUNITARIO ACOPINALCO	8	INTERACCIÓN MATERIA-CALOR, PENSAMIENTO ALGEBRAICO Y TECNOLOGÍA	5	62.50
TELEBACHILLERATO COMUNITARIO ACOPINALCO	8	SOCIEDAD Y CULTURA II: COMPRENDER Y VALORAR NUESTRA SOCIEDAD EN UN MUNDO GLOBALIZADO	1	12.50
TELEBACHILLERATO COMUNITARIO AHUACATLAN	7	LENGUA, COMUNICACIÓN Y CULTURA DIGITAL II	1	14.29
TELEBACHILLERATO COMUNITARIO ALCHOLOYA	14	INTERACCIÓN MATERIA-CALOR, PENSAMIENTO ALGEBRAICO Y TECNOLOGÍA	4	28.57
TELEBACHILLERATO COMUNITARIO ALCHOLOYA	14	SOCIEDAD Y CULTURA II: COMPRENDER Y VALORAR NUESTRA SOCIEDAD EN UN MUNDO GLOBALIZADO	3	21.43
TELEBACHILLERATO COMUNITARIO ALCHOLOYA	14	LENGUA, COMUNICACIÓN Y CULTURA DIGITAL II	2	14.29
TELEBACHILLERATO COMUNITARIO APIPILHUASCO	6	INTERACCIÓN MATERIA-CALOR, PENSAMIENTO ALGEBRAICO Y TECNOLOGÍA	2	33.33
TELEBACHILLERATO COMUNITARIO ATOPIXCO	16	LENGUA, COMUNICACIÓN Y CULTURA DIGITAL II	9	56.25
TELEBACHILLERATO COMUNITARIO ATOPIXCO	16	SOCIEDAD Y CULTURA II: COMPRENDER Y VALORAR NUESTRA SOCIEDAD EN UN MUNDO GLOBALIZADO	7	43.75
TELEBACHILLERATO COMUNITARIO ATOPIXCO	16	INTERACCIÓN MATERIA-CALOR, PENSAMIENTO ALGEBRAICO Y TECNOLOGÍA	5	31.25
TELEBACHILLERATO COMUNITARIO BAJHI	12	LENGUA, COMUNICACIÓN Y CULTURA DIGITAL II	2	16.67
TELEBACHILLERATO COMUNITARIO BAJHI	12	FORMACIÓN SOCIOEMOCIONAL II	1	8.33
TELEBACHILLERATO COMUNITARIO BAJHI	12	INTERACCIÓN MATERIA-CALOR, PENSAMIENTO ALGEBRAICO Y TECNOLOGÍA	1	8.33
TELEBACHILLERATO COMUNITARIO BAJHI	12	SOCIEDAD Y CULTURA II: COMPRENDER Y VALORAR NUESTRA SOCIEDAD EN UN MUNDO GLOBALIZADO	1	8.33
TELEBACHILLERATO COMUNITARIO BATHA Y BARRIOS	10	SOCIEDAD Y CULTURA II: COMPRENDER Y VALORAR NUESTRA SOCIEDAD EN UN MUNDO GLOBALIZADO	1	10.00
TELEBACHILLERATO COMUNITARIO BENITO JUAREZ	31	LENGUA, COMUNICACIÓN Y CULTURA DIGITAL II	10	32.26
TELEBACHILLERATO COMUNITARIO BENITO JUAREZ	31	INTERACCIÓN MATERIA-CALOR, PENSAMIENTO ALGEBRAICO Y TECNOLOGÍA	6	19.35
TELEBACHILLERATO COMUNITARIO BONDOJITO	19	INTERACCIÓN MATERIA-CALOR, PENSAMIENTO ALGEBRAICO Y TECNOLOGÍA	7	36.84
TELEBACHILLERATO COMUNITARIO BONDOJITO	19	LENGUA, COMUNICACIÓN Y CULTURA DIGITAL II	7	36.84
TELEBACHILLERATO COMUNITARIO BONDOJITO	19	SOCIEDAD Y CULTURA II: COMPRENDER Y VALORAR NUESTRA SOCIEDAD EN UN MUNDO GLOBALIZADO	2	10.53
TELEBACHILLERATO COMUNITARIO CALTIMACAN	12	INTERACCIÓN MATERIA-CALOR, PENSAMIENTO ALGEBRAICO Y TECNOLOGÍA	7	58.33
TELEBACHILLERATO COMUNITARIO CALTIMACAN	12	FORMACIÓN SOCIOEMOCIONAL II	6	50.00
TELEBACHILLERATO COMUNITARIO CALTIMACAN	12	SOCIEDAD Y CULTURA II: COMPRENDER Y VALORAR NUESTRA SOCIEDAD EN UN MUNDO GLOBALIZADO	6	50.00

**Simbología:**

Num. Rep.: Número de alumnos reprobados

% de reprobación: Porcentaje de reprobación

**DIRECCIÓN GENERAL DEL BACHILLERATO DEL ESTADO DE HIDALGO**

**DIRECCIÓN DE PLANEACIÓN EDUCATIVA**

**DEPARTAMENTO DE ESTADÍSTICA Y EVALUACIÓN**

**IEO-04 REPORTE DE REPROBACIÓN**

**ENE-JUL 2024**

**PRIMER PARCIAL**

**2 ° SEMESTRE**

**FECHA: 15/04/2024**

Plantel	Matrícula	Materia	Num. Rep.	% de reprobación
TELEBACHILLERATO COMUNITARIO CALTIMACAN	12	LENGUA, COMUNICACIÓN Y CULTURA DIGITAL II	5	41.67
TELEBACHILLERATO COMUNITARIO CAMPOSANTO DEL ORO	10	INTERACCIÓN MATERIA-CALOR, PENSAMIENTO ALGEBRAICO Y TECNOLOGÍA	6	60.00
TELEBACHILLERATO COMUNITARIO CAMPOSANTO DEL ORO	10	FORMACIÓN SOCIOEMOCIONAL II	1	10.00
TELEBACHILLERATO COMUNITARIO CAMPOSANTO DEL ORO	10	LENGUA, COMUNICACIÓN Y CULTURA DIGITAL II	1	10.00
TELEBACHILLERATO COMUNITARIO CAMPOSANTO DEL ORO	10	SOCIEDAD Y CULTURA II: COMPRENDER Y VALORAR NUESTRA SOCIEDAD EN UN MUNDO GLOBALIZADO	1	10.00
TELEBACHILLERATO COMUNITARIO CANTERA DE VILLAGRAN	12	LENGUA, COMUNICACIÓN Y CULTURA DIGITAL II	5	41.67
TELEBACHILLERATO COMUNITARIO CANTERA DE VILLAGRAN	12	FORMACIÓN SOCIOEMOCIONAL II	2	16.67
TELEBACHILLERATO COMUNITARIO CANTERA DE VILLAGRAN	12	SOCIEDAD Y CULTURA II: COMPRENDER Y VALORAR NUESTRA SOCIEDAD EN UN MUNDO GLOBALIZADO	2	16.67
TELEBACHILLERATO COMUNITARIO CERRO COLORADO	23	INTERACCIÓN MATERIA-CALOR, PENSAMIENTO ALGEBRAICO Y TECNOLOGÍA	12	52.17
TELEBACHILLERATO COMUNITARIO CERRO COLORADO	23	LENGUA, COMUNICACIÓN Y CULTURA DIGITAL II	10	43.48
TELEBACHILLERATO COMUNITARIO CERRO COLORADO	23	SOCIEDAD Y CULTURA II: COMPRENDER Y VALORAR NUESTRA SOCIEDAD EN UN MUNDO GLOBALIZADO	10	43.48
TELEBACHILLERATO COMUNITARIO CERRO PRIETO	25	LENGUA, COMUNICACIÓN Y CULTURA DIGITAL II	3	12.00
TELEBACHILLERATO COMUNITARIO CERRO PRIETO	25	FORMACIÓN SOCIOEMOCIONAL II	2	8.00
TELEBACHILLERATO COMUNITARIO CERRO PRIETO	25	INTERACCIÓN MATERIA-CALOR, PENSAMIENTO ALGEBRAICO Y TECNOLOGÍA	2	8.00
TELEBACHILLERATO COMUNITARIO CERRO PRIETO	25	SOCIEDAD Y CULTURA II: COMPRENDER Y VALORAR NUESTRA SOCIEDAD EN UN MUNDO GLOBALIZADO	2	8.00
TELEBACHILLERATO COMUNITARIO CHAPULTEPEC DE POZOS	8	LENGUA, COMUNICACIÓN Y CULTURA DIGITAL II	3	37.50
TELEBACHILLERATO COMUNITARIO CHAPULTEPEC DE POZOS	8	INTERACCIÓN MATERIA-CALOR, PENSAMIENTO ALGEBRAICO Y TECNOLOGÍA	2	25.00
TELEBACHILLERATO COMUNITARIO CHICAVASCO	23	INTERACCIÓN MATERIA-CALOR, PENSAMIENTO ALGEBRAICO Y TECNOLOGÍA	7	30.43
TELEBACHILLERATO COMUNITARIO CHICAVASCO	23	LENGUA, COMUNICACIÓN Y CULTURA DIGITAL II	2	8.70
TELEBACHILLERATO COMUNITARIO CHICAVASCO	23	SOCIEDAD Y CULTURA II: COMPRENDER Y VALORAR NUESTRA SOCIEDAD EN UN MUNDO GLOBALIZADO	2	8.70
TELEBACHILLERATO COMUNITARIO CHICAVASCO	23	FORMACIÓN SOCIOEMOCIONAL II	1	4.35
TELEBACHILLERATO COMUNITARIO COAMAPIL	17	INTERACCIÓN MATERIA-CALOR, PENSAMIENTO ALGEBRAICO Y TECNOLOGÍA	7	41.18
TELEBACHILLERATO COMUNITARIO COAMAPIL	17	SOCIEDAD Y CULTURA II: COMPRENDER Y VALORAR NUESTRA SOCIEDAD EN UN MUNDO GLOBALIZADO	7	41.18

**Simbología:**

Num. Rep.: Número de alumnos reprobados

% de reprobación: Porcentaje de reprobación

**DIRECCIÓN GENERAL DEL BACHILLERATO DEL ESTADO DE HIDALGO**

**DIRECCIÓN DE PLANEACIÓN EDUCATIVA**

**DEPARTAMENTO DE ESTADÍSTICA Y EVALUACIÓN**

**IEO-04 REPORTE DE REPROBACIÓN**

**ENE-JUL 2024**

**PRIMER PARCIAL**

**2 ° SEMESTRE**

**FECHA: 15/04/2024**

Plantel	Matrícula	Materia	Num. Rep.	% de reprobación
TELEBACHILLERATO COMUNITARIO COAMAPIL	17	LENGUA, COMUNICACIÓN Y CULTURA DIGITAL II	1	5.88
TELEBACHILLERATO COMUNITARIO COYAMETEPEC	9	FORMACIÓN SOCIOEMOCIONAL II	1	11.11
TELEBACHILLERATO COMUNITARIO COYAMETEPEC	9	INTERACCIÓN MATERIA-CALOR, PENSAMIENTO ALGEBRAICO Y TECNOLOGÍA	1	11.11
TELEBACHILLERATO COMUNITARIO COYAMETEPEC	9	LENGUA, COMUNICACIÓN Y CULTURA DIGITAL II	1	11.11
TELEBACHILLERATO COMUNITARIO COYAMETEPEC	9	SOCIEDAD Y CULTURA II: COMPRENDER Y VALORAR NUESTRA SOCIEDAD EN UN MUNDO GLOBALIZADO	1	11.11
TELEBACHILLERATO COMUNITARIO CUAMONTAX	47	SOCIEDAD Y CULTURA II: COMPRENDER Y VALORAR NUESTRA SOCIEDAD EN UN MUNDO GLOBALIZADO	16	34.04
TELEBACHILLERATO COMUNITARIO CUAMONTAX	47	LENGUA, COMUNICACIÓN Y CULTURA DIGITAL II	15	31.91
TELEBACHILLERATO COMUNITARIO CUAMONTAX	47	INTERACCIÓN MATERIA-CALOR, PENSAMIENTO ALGEBRAICO Y TECNOLOGÍA	11	23.40
TELEBACHILLERATO COMUNITARIO DANGHU	14	SOCIEDAD Y CULTURA II: COMPRENDER Y VALORAR NUESTRA SOCIEDAD EN UN MUNDO GLOBALIZADO	6	42.86
TELEBACHILLERATO COMUNITARIO DANGHU	14	INTERACCIÓN MATERIA-CALOR, PENSAMIENTO ALGEBRAICO Y TECNOLOGÍA	5	35.71
TELEBACHILLERATO COMUNITARIO DANGHU	14	LENGUA, COMUNICACIÓN Y CULTURA DIGITAL II	3	21.43
TELEBACHILLERATO COMUNITARIO DANGHU	14	FORMACIÓN SOCIOEMOCIONAL II	2	14.29
TELEBACHILLERATO COMUNITARIO DANU	23	INTERACCIÓN MATERIA-CALOR, PENSAMIENTO ALGEBRAICO Y TECNOLOGÍA	1	4.35
TELEBACHILLERATO COMUNITARIO DENGANTZHA	12	INTERACCIÓN MATERIA-CALOR, PENSAMIENTO ALGEBRAICO Y TECNOLOGÍA	6	50.00
TELEBACHILLERATO COMUNITARIO DENGANTZHA	12	LENGUA, COMUNICACIÓN Y CULTURA DIGITAL II	5	41.67
TELEBACHILLERATO COMUNITARIO DENGANTZHA	12	SOCIEDAD Y CULTURA II: COMPRENDER Y VALORAR NUESTRA SOCIEDAD EN UN MUNDO GLOBALIZADO	5	41.67
TELEBACHILLERATO COMUNITARIO EL BARCO	19	INTERACCIÓN MATERIA-CALOR, PENSAMIENTO ALGEBRAICO Y TECNOLOGÍA	4	21.05
TELEBACHILLERATO COMUNITARIO EL BARCO	19	LENGUA, COMUNICACIÓN Y CULTURA DIGITAL II	1	5.26
TELEBACHILLERATO COMUNITARIO EL BARCO	19	SOCIEDAD Y CULTURA II: COMPRENDER Y VALORAR NUESTRA SOCIEDAD EN UN MUNDO GLOBALIZADO	1	5.26
TELEBACHILLERATO COMUNITARIO EL BETHI	15	INTERACCIÓN MATERIA-CALOR, PENSAMIENTO ALGEBRAICO Y TECNOLOGÍA	5	33.33
TELEBACHILLERATO COMUNITARIO EL BETHI	15	SOCIEDAD Y CULTURA II: COMPRENDER Y VALORAR NUESTRA SOCIEDAD EN UN MUNDO GLOBALIZADO	2	13.33
TELEBACHILLERATO COMUNITARIO EL BETHI	15	FORMACIÓN SOCIOEMOCIONAL II	1	6.67
TELEBACHILLERATO COMUNITARIO EL BETHI	15	LENGUA, COMUNICACIÓN Y CULTURA DIGITAL II	1	6.67

**Simbología:**

Num. Rep.: Número de alumnos reprobados

% de reprobación: Porcentaje de reprobación

**DIRECCIÓN GENERAL DEL BACHILLERATO DEL ESTADO DE HIDALGO**

**DIRECCIÓN DE PLANEACIÓN EDUCATIVA**

**DEPARTAMENTO DE ESTADÍSTICA Y EVALUACIÓN**

**IEO-04 REPORTE DE REPROBACIÓN**

**ENE-JUL 2024**

**PRIMER PARCIAL**

**2 ° SEMESTRE**

**FECHA: 15/04/2024**

Plantel	Matrícula	Materia	Num. Rep.	% de reprobación
TELEBACHILLERATO COMUNITARIO EL BOTHO	15	INTERACCIÓN MATERIA-CALOR, PENSAMIENTO ALGEBRAICO Y TECNOLOGÍA	7	46.67
TELEBACHILLERATO COMUNITARIO EL BOTHO	15	LENGUA, COMUNICACIÓN Y CULTURA DIGITAL II	5	33.33
TELEBACHILLERATO COMUNITARIO EL BOTHO	15	SOCIEDAD Y CULTURA II: COMPRENDER Y VALORAR NUESTRA SOCIEDAD EN UN MUNDO GLOBALIZADO	1	6.67
TELEBACHILLERATO COMUNITARIO EL CASIU	9	SOCIEDAD Y CULTURA II: COMPRENDER Y VALORAR NUESTRA SOCIEDAD EN UN MUNDO GLOBALIZADO	4	44.44
TELEBACHILLERATO COMUNITARIO EL CASIU	9	FORMACIÓN SOCIOEMOCIONAL II	2	22.22
TELEBACHILLERATO COMUNITARIO EL CASIU	9	INTERACCIÓN MATERIA-CALOR, PENSAMIENTO ALGEBRAICO Y TECNOLOGÍA	2	22.22
TELEBACHILLERATO COMUNITARIO EL CASIU	9	LENGUA, COMUNICACIÓN Y CULTURA DIGITAL II	2	22.22
TELEBACHILLERATO COMUNITARIO EL COBRE	7	LENGUA, COMUNICACIÓN Y CULTURA DIGITAL II	2	28.57
TELEBACHILLERATO COMUNITARIO EL COBRE	7	INTERACCIÓN MATERIA-CALOR, PENSAMIENTO ALGEBRAICO Y TECNOLOGÍA	1	14.29
TELEBACHILLERATO COMUNITARIO EL COBRE	7	SOCIEDAD Y CULTURA II: COMPRENDER Y VALORAR NUESTRA SOCIEDAD EN UN MUNDO GLOBALIZADO	1	14.29
TELEBACHILLERATO COMUNITARIO EL FRESNO	16	FORMACIÓN SOCIOEMOCIONAL II	7	43.75
TELEBACHILLERATO COMUNITARIO EL FRESNO	16	LENGUA, COMUNICACIÓN Y CULTURA DIGITAL II	5	31.25
TELEBACHILLERATO COMUNITARIO EL FRESNO	16	INTERACCIÓN MATERIA-CALOR, PENSAMIENTO ALGEBRAICO Y TECNOLOGÍA	3	18.75
TELEBACHILLERATO COMUNITARIO EL FRESNO	16	SOCIEDAD Y CULTURA II: COMPRENDER Y VALORAR NUESTRA SOCIEDAD EN UN MUNDO GLOBALIZADO	3	18.75
TELEBACHILLERATO COMUNITARIO EL NARANJO	9	FORMACIÓN SOCIOEMOCIONAL II	2	22.22
TELEBACHILLERATO COMUNITARIO EL NARANJO	9	SOCIEDAD Y CULTURA II: COMPRENDER Y VALORAR NUESTRA SOCIEDAD EN UN MUNDO GLOBALIZADO	1	11.11
TELEBACHILLERATO COMUNITARIO ELOXOCHITLAN	11	INTERACCIÓN MATERIA-CALOR, PENSAMIENTO ALGEBRAICO Y TECNOLOGÍA	1	9.09
TELEBACHILLERATO COMUNITARIO ELOXOCHITLAN	11	LENGUA, COMUNICACIÓN Y CULTURA DIGITAL II	1	9.09
TELEBACHILLERATO COMUNITARIO ELOXOCHITLAN	11	SOCIEDAD Y CULTURA II: COMPRENDER Y VALORAR NUESTRA SOCIEDAD EN UN MUNDO GLOBALIZADO	1	9.09
TELEBACHILLERATO COMUNITARIO EL PEDREGAL	42	SOCIEDAD Y CULTURA II: COMPRENDER Y VALORAR NUESTRA SOCIEDAD EN UN MUNDO GLOBALIZADO	5	11.90
TELEBACHILLERATO COMUNITARIO EL PEDREGAL	42	FORMACIÓN SOCIOEMOCIONAL II	3	7.14
TELEBACHILLERATO COMUNITARIO EL PEDREGAL	42	INTERACCIÓN MATERIA-CALOR, PENSAMIENTO ALGEBRAICO Y TECNOLOGÍA	1	2.38
TELEBACHILLERATO COMUNITARIO EL PEDREGAL	42	LENGUA, COMUNICACIÓN Y CULTURA DIGITAL II	1	2.38

**Simbología:**

Num. Rep.: Número de alumnos reprobados

% de reprobación: Porcentaje de reprobación

**DIRECCIÓN GENERAL DEL BACHILLERATO DEL ESTADO DE HIDALGO**

**DIRECCIÓN DE PLANEACIÓN EDUCATIVA**

**DEPARTAMENTO DE ESTADÍSTICA Y EVALUACIÓN**

**IEO-04 REPORTE DE REPROBACIÓN**

**ENE-JUL 2024**

**PRIMER PARCIAL**

**2 ° SEMESTRE**

**FECHA: 15/04/2024**

Plantel	Matrícula	Materia	Num. Rep.	% de reprobación
TELEBACHILLERATO COMUNITARIO EL POTRERO	15	LENGUA, COMUNICACIÓN Y CULTURA DIGITAL II	4	26.67
TELEBACHILLERATO COMUNITARIO EL RINCON	27	SOCIEDAD Y CULTURA II: COMPRENDER Y VALORAR NUESTRA SOCIEDAD EN UN MUNDO GLOBALIZADO	9	33.33
TELEBACHILLERATO COMUNITARIO EL RINCON	27	LENGUA, COMUNICACIÓN Y CULTURA DIGITAL II	6	22.22
TELEBACHILLERATO COMUNITARIO EL RINCON	27	INTERACCIÓN MATERIA-CALOR, PENSAMIENTO ALGEBRAICO Y TECNOLOGÍA	5	18.52
TELEBACHILLERATO COMUNITARIO EL TEPOZAN	22	LENGUA, COMUNICACIÓN Y CULTURA DIGITAL II	1	4.55
TELEBACHILLERATO COMUNITARIO EL XUCHITL	10	SOCIEDAD Y CULTURA II: COMPRENDER Y VALORAR NUESTRA SOCIEDAD EN UN MUNDO GLOBALIZADO	3	30.00
TELEBACHILLERATO COMUNITARIO EL XUCHITL	10	INTERACCIÓN MATERIA-CALOR, PENSAMIENTO ALGEBRAICO Y TECNOLOGÍA	2	20.00
TELEBACHILLERATO COMUNITARIO FONTEZUELAS	28	INTERACCIÓN MATERIA-CALOR, PENSAMIENTO ALGEBRAICO Y TECNOLOGÍA	8	28.57
TELEBACHILLERATO COMUNITARIO FONTEZUELAS	28	SOCIEDAD Y CULTURA II: COMPRENDER Y VALORAR NUESTRA SOCIEDAD EN UN MUNDO GLOBALIZADO	7	25.00
TELEBACHILLERATO COMUNITARIO FONTEZUELAS	28	FORMACIÓN SOCIOEMOCIONAL II	3	10.71
TELEBACHILLERATO COMUNITARIO FONTEZUELAS	28	LENGUA, COMUNICACIÓN Y CULTURA DIGITAL II	3	10.71
TELEBACHILLERATO COMUNITARIO FRANCISCO I. MADERO	5	INTERACCIÓN MATERIA-CALOR, PENSAMIENTO ALGEBRAICO Y TECNOLOGÍA	4	80.00
TELEBACHILLERATO COMUNITARIO FRANCISCO I. MADERO	5	LENGUA, COMUNICACIÓN Y CULTURA DIGITAL II	1	20.00
TELEBACHILLERATO COMUNITARIO FRANCISCO I. MADERO	5	SOCIEDAD Y CULTURA II: COMPRENDER Y VALORAR NUESTRA SOCIEDAD EN UN MUNDO GLOBALIZADO	1	20.00
TELEBACHILLERATO COMUNITARIO HERMOSILLO MONTE NOBLE	10	LENGUA, COMUNICACIÓN Y CULTURA DIGITAL II	4	40.00
TELEBACHILLERATO COMUNITARIO HERMOSILLO MONTE NOBLE	10	INTERACCIÓN MATERIA-CALOR, PENSAMIENTO ALGEBRAICO Y TECNOLOGÍA	2	20.00
TELEBACHILLERATO COMUNITARIO IXCUICUILA	8	INTERACCIÓN MATERIA-CALOR, PENSAMIENTO ALGEBRAICO Y TECNOLOGÍA	4	50.00
TELEBACHILLERATO COMUNITARIO IXCUICUILA	8	LENGUA, COMUNICACIÓN Y CULTURA DIGITAL II	4	50.00
TELEBACHILLERATO COMUNITARIO IXCUICUILA	8	SOCIEDAD Y CULTURA II: COMPRENDER Y VALORAR NUESTRA SOCIEDAD EN UN MUNDO GLOBALIZADO	4	50.00
TELEBACHILLERATO COMUNITARIO LA BOVEDA	25	LENGUA, COMUNICACIÓN Y CULTURA DIGITAL II	7	28.00
TELEBACHILLERATO COMUNITARIO LA BOVEDA	25	SOCIEDAD Y CULTURA II: COMPRENDER Y VALORAR NUESTRA SOCIEDAD EN UN MUNDO GLOBALIZADO	5	20.00
TELEBACHILLERATO COMUNITARIO LA BOVEDA	25	INTERACCIÓN MATERIA-CALOR, PENSAMIENTO ALGEBRAICO Y TECNOLOGÍA	3	12.00
TELEBACHILLERATO COMUNITARIO LA CAÑADA	8	FORMACIÓN SOCIOEMOCIONAL II	1	12.50

**Simbología:**

Num. Rep.: Número de alumnos reprobados

% de reprobación: Porcentaje de reprobación

**DIRECCIÓN GENERAL DEL BACHILLERATO DEL ESTADO DE HIDALGO**

**DIRECCIÓN DE PLANEACIÓN EDUCATIVA**

**DEPARTAMENTO DE ESTADÍSTICA Y EVALUACIÓN**

**IEO-04 REPORTE DE REPROBACIÓN**

**ENE-JUL 2024**

**PRIMER PARCIAL**

**2 ° SEMESTRE**

**FECHA: 15/04/2024**

Plantel	Matrícula	Materia	Num. Rep.	% de reprobación
TELEBACHILLERATO COMUNITARIO LA CAÑADA	8	INTERACCIÓN MATERIA-CALOR, PENSAMIENTO ALGEBRAICO Y TECNOLOGÍA	1	12.50
TELEBACHILLERATO COMUNITARIO LA CAÑADA	8	LENGUA, COMUNICACIÓN Y CULTURA DIGITAL II	1	12.50
TELEBACHILLERATO COMUNITARIO LA CAÑADA	8	SOCIEDAD Y CULTURA II: COMPRENDER Y VALORAR NUESTRA SOCIEDAD EN UN MUNDO GLOBALIZADO	1	12.50
TELEBACHILLERATO COMUNITARIO LAS CHACAS	17	INTERACCIÓN MATERIA-CALOR, PENSAMIENTO ALGEBRAICO Y TECNOLOGÍA	2	11.76
TELEBACHILLERATO COMUNITARIO LAS CHACAS	17	LENGUA, COMUNICACIÓN Y CULTURA DIGITAL II	2	11.76
TELEBACHILLERATO COMUNITARIO LLANO LARGO	28	FORMACIÓN SOCIOEMOCIONAL II	1	3.57
TELEBACHILLERATO COMUNITARIO LLANO LARGO	28	INTERACCIÓN MATERIA-CALOR, PENSAMIENTO ALGEBRAICO Y TECNOLOGÍA	1	3.57
TELEBACHILLERATO COMUNITARIO LLANO LARGO	28	LENGUA, COMUNICACIÓN Y CULTURA DIGITAL II	1	3.57
TELEBACHILLERATO COMUNITARIO LLANO LARGO	28	SOCIEDAD Y CULTURA II: COMPRENDER Y VALORAR NUESTRA SOCIEDAD EN UN MUNDO GLOBALIZADO	1	3.57
TELEBACHILLERATO COMUNITARIO LOS REYES	14	LENGUA, COMUNICACIÓN Y CULTURA DIGITAL II	7	50.00
TELEBACHILLERATO COMUNITARIO LOS REYES	14	SOCIEDAD Y CULTURA II: COMPRENDER Y VALORAR NUESTRA SOCIEDAD EN UN MUNDO GLOBALIZADO	3	21.43
TELEBACHILLERATO COMUNITARIO LOS REYES	14	INTERACCIÓN MATERIA-CALOR, PENSAMIENTO ALGEBRAICO Y TECNOLOGÍA	1	7.14
TELEBACHILLERATO COMUNITARIO MACUXTEPETLA	81	SOCIEDAD Y CULTURA II: COMPRENDER Y VALORAR NUESTRA SOCIEDAD EN UN MUNDO GLOBALIZADO	29	35.80
TELEBACHILLERATO COMUNITARIO MACUXTEPETLA	81	LENGUA, COMUNICACIÓN Y CULTURA DIGITAL II	26	32.10
TELEBACHILLERATO COMUNITARIO MACUXTEPETLA	81	INTERACCIÓN MATERIA-CALOR, PENSAMIENTO ALGEBRAICO Y TECNOLOGÍA	25	30.86
TELEBACHILLERATO COMUNITARIO MAGUEYES VERDES	12	LENGUA, COMUNICACIÓN Y CULTURA DIGITAL II	2	16.67
TELEBACHILLERATO COMUNITARIO MAGUEYES VERDES	12	SOCIEDAD Y CULTURA II: COMPRENDER Y VALORAR NUESTRA SOCIEDAD EN UN MUNDO GLOBALIZADO	2	16.67
TELEBACHILLERATO COMUNITARIO MAJADILLAS	20	FORMACIÓN SOCIOEMOCIONAL II	1	5.00
TELEBACHILLERATO COMUNITARIO MAJADILLAS	20	LENGUA, COMUNICACIÓN Y CULTURA DIGITAL II	1	5.00
TELEBACHILLERATO COMUNITARIO MAJADILLAS	20	SOCIEDAD Y CULTURA II: COMPRENDER Y VALORAR NUESTRA SOCIEDAD EN UN MUNDO GLOBALIZADO	1	5.00
TELEBACHILLERATO COMUNITARIO MARAVILLAS	19	INTERACCIÓN MATERIA-CALOR, PENSAMIENTO ALGEBRAICO Y TECNOLOGÍA	8	42.11
TELEBACHILLERATO COMUNITARIO MARAVILLAS	19	LENGUA, COMUNICACIÓN Y CULTURA DIGITAL II	7	36.84
TELEBACHILLERATO COMUNITARIO MARAVILLAS	19	FORMACIÓN SOCIOEMOCIONAL II	6	31.58

**Simbología:**

Num. Rep.: Número de alumnos reprobados

% de reprobación: Porcentaje de reprobación



**DIRECCIÓN GENERAL DEL BACHILLERATO DEL ESTADO DE HIDALGO**

**DIRECCIÓN DE PLANEACIÓN EDUCATIVA**

**DEPARTAMENTO DE ESTADÍSTICA Y EVALUACIÓN**

**IEO-04 REPORTE DE REPROBACIÓN**

**ENE-JUL 2024**

**PRIMER PARCIAL**

**2 ° SEMESTRE**

**FECHA: 15/04/2024**

Plantel	Matrícula	Materia	Num. Rep.	% de reprobación
TELEBACHILLERATO COMUNITARIO MONTE GRANDE	11	FORMACIÓN SOCIOEMOCIONAL II	1	9.09
TELEBACHILLERATO COMUNITARIO MONTE GRANDE	11	LENGUA, COMUNICACIÓN Y CULTURA DIGITAL II	1	9.09
TELEBACHILLERATO COMUNITARIO MORELOS TRANCAS	6	INTERACCIÓN MATERIA-CALOR, PENSAMIENTO ALGEBRAICO Y TECNOLOGÍA	1	16.67
TELEBACHILLERATO COMUNITARIO NAOPA	10	INTERACCIÓN MATERIA-CALOR, PENSAMIENTO ALGEBRAICO Y TECNOLOGÍA	5	50.00
TELEBACHILLERATO COMUNITARIO NAOPA	10	LENGUA, COMUNICACIÓN Y CULTURA DIGITAL II	4	40.00
TELEBACHILLERATO COMUNITARIO NAOPA	10	SOCIEDAD Y CULTURA II: COMPRENDER Y VALORAR NUESTRA SOCIEDAD EN UN MUNDO GLOBALIZADO	3	30.00
TELEBACHILLERATO COMUNITARIO NONOALCO	12	LENGUA, COMUNICACIÓN Y CULTURA DIGITAL II	6	50.00
TELEBACHILLERATO COMUNITARIO NONOALCO	12	INTERACCIÓN MATERIA-CALOR, PENSAMIENTO ALGEBRAICO Y TECNOLOGÍA	5	41.67
TELEBACHILLERATO COMUNITARIO NONOALCO	12	SOCIEDAD Y CULTURA II: COMPRENDER Y VALORAR NUESTRA SOCIEDAD EN UN MUNDO GLOBALIZADO	4	33.33
TELEBACHILLERATO COMUNITARIO NUEVA ESPERANZA	27	FORMACIÓN SOCIOEMOCIONAL II	11	40.74
TELEBACHILLERATO COMUNITARIO NUEVA ESPERANZA	27	SOCIEDAD Y CULTURA II: COMPRENDER Y VALORAR NUESTRA SOCIEDAD EN UN MUNDO GLOBALIZADO	6	22.22
TELEBACHILLERATO COMUNITARIO NUEVA ESPERANZA	27	LENGUA, COMUNICACIÓN Y CULTURA DIGITAL II	4	14.81
TELEBACHILLERATO COMUNITARIO NUEVA ESPERANZA	27	INTERACCIÓN MATERIA-CALOR, PENSAMIENTO ALGEBRAICO Y TECNOLOGÍA	1	3.70
TELEBACHILLERATO COMUNITARIO OHUATIPA	32	INTERACCIÓN MATERIA-CALOR, PENSAMIENTO ALGEBRAICO Y TECNOLOGÍA	3	9.38
TELEBACHILLERATO COMUNITARIO OHUATIPA	32	LENGUA, COMUNICACIÓN Y CULTURA DIGITAL II	3	9.38
TELEBACHILLERATO COMUNITARIO OHUATIPA	32	SOCIEDAD Y CULTURA II: COMPRENDER Y VALORAR NUESTRA SOCIEDAD EN UN MUNDO GLOBALIZADO	2	6.25
TELEBACHILLERATO COMUNITARIO OJO DE AGUA	7	SOCIEDAD Y CULTURA II: COMPRENDER Y VALORAR NUESTRA SOCIEDAD EN UN MUNDO GLOBALIZADO	3	42.86
TELEBACHILLERATO COMUNITARIO OJO DE AGUA	7	INTERACCIÓN MATERIA-CALOR, PENSAMIENTO ALGEBRAICO Y TECNOLOGÍA	2	28.57
TELEBACHILLERATO COMUNITARIO OJO DE AGUA	7	LENGUA, COMUNICACIÓN Y CULTURA DIGITAL II	2	28.57
TELEBACHILLERATO COMUNITARIO PACHIQUITLA	31	INTERACCIÓN MATERIA-CALOR, PENSAMIENTO ALGEBRAICO Y TECNOLOGÍA	2	6.45
TELEBACHILLERATO COMUNITARIO PACHIQUITLA	31	SOCIEDAD Y CULTURA II: COMPRENDER Y VALORAR NUESTRA SOCIEDAD EN UN MUNDO GLOBALIZADO	2	6.45
TELEBACHILLERATO COMUNITARIO PACHIQUITLA	31	LENGUA, COMUNICACIÓN Y CULTURA DIGITAL II	1	3.23
TELEBACHILLERATO COMUNITARIO PACULA	9	LENGUA, COMUNICACIÓN Y CULTURA DIGITAL II	1	11.11

**Simbología:**

Num. Rep.: Número de alumnos reprobados

% de reprobación: Porcentaje de reprobación

**DIRECCIÓN GENERAL DEL BACHILLERATO DEL ESTADO DE HIDALGO**

**DIRECCIÓN DE PLANEACIÓN EDUCATIVA**

**DEPARTAMENTO DE ESTADÍSTICA Y EVALUACIÓN**

**IEO-04 REPORTE DE REPROBACIÓN**

**ENE-JUL 2024**

**PRIMER PARCIAL**

**2 ° SEMESTRE**

**FECHA: 15/04/2024**

Plantel	Matrícula	Materia	Num. Rep.	% de reprobación
TELEBACHILLERATO COMUNITARIO PALO GORDO	11	SOCIEDAD Y CULTURA II: COMPRENDER Y VALORAR NUESTRA SOCIEDAD EN UN MUNDO GLOBALIZADO	4	36.36
TELEBACHILLERATO COMUNITARIO PALO GORDO	11	LENGUA, COMUNICACIÓN Y CULTURA DIGITAL II	3	27.27
TELEBACHILLERATO COMUNITARIO POZUELOS	17	INTERACCIÓN MATERIA-CALOR, PENSAMIENTO ALGEBRAICO Y TECNOLOGÍA	8	47.06
TELEBACHILLERATO COMUNITARIO POZUELOS	17	LENGUA, COMUNICACIÓN Y CULTURA DIGITAL II	3	17.65
TELEBACHILLERATO COMUNITARIO POZUELOS	17	SOCIEDAD Y CULTURA II: COMPRENDER Y VALORAR NUESTRA SOCIEDAD EN UN MUNDO GLOBALIZADO	2	11.76
TELEBACHILLERATO COMUNITARIO PUERTO JUAREZ	5	SOCIEDAD Y CULTURA II: COMPRENDER Y VALORAR NUESTRA SOCIEDAD EN UN MUNDO GLOBALIZADO	1	20.00
TELEBACHILLERATO COMUNITARIO PUERTO MEXICO	5	INTERACCIÓN MATERIA-CALOR, PENSAMIENTO ALGEBRAICO Y TECNOLOGÍA	3	60.00
TELEBACHILLERATO COMUNITARIO SAN AMBROSIO	16	INTERACCIÓN MATERIA-CALOR, PENSAMIENTO ALGEBRAICO Y TECNOLOGÍA	7	43.75
TELEBACHILLERATO COMUNITARIO SAN AMBROSIO	16	LENGUA, COMUNICACIÓN Y CULTURA DIGITAL II	6	37.50
TELEBACHILLERATO COMUNITARIO SAN AMBROSIO	16	SOCIEDAD Y CULTURA II: COMPRENDER Y VALORAR NUESTRA SOCIEDAD EN UN MUNDO GLOBALIZADO	4	25.00
TELEBACHILLERATO COMUNITARIO SAN AMBROSIO	16	FORMACIÓN SOCIOEMOCIONAL II	1	6.25
TELEBACHILLERATO COMUNITARIO SAN ANDRES CHICHAYOTLA	23	SOCIEDAD Y CULTURA II: COMPRENDER Y VALORAR NUESTRA SOCIEDAD EN UN MUNDO GLOBALIZADO	6	26.09
TELEBACHILLERATO COMUNITARIO SAN ANDRES CHICHAYOTLA	23	INTERACCIÓN MATERIA-CALOR, PENSAMIENTO ALGEBRAICO Y TECNOLOGÍA	4	17.39
TELEBACHILLERATO COMUNITARIO SAN ANDRES CHICHAYOTLA	23	LENGUA, COMUNICACIÓN Y CULTURA DIGITAL II	3	13.04
TELEBACHILLERATO COMUNITARIO SAN ANDRES CHICHAYOTLA	23	FORMACIÓN SOCIOEMOCIONAL II	1	4.35
TELEBACHILLERATO COMUNITARIO SAN ANTONIO	8	INTERACCIÓN MATERIA-CALOR, PENSAMIENTO ALGEBRAICO Y TECNOLOGÍA	6	75.00
TELEBACHILLERATO COMUNITARIO SAN ANTONIO	8	SOCIEDAD Y CULTURA II: COMPRENDER Y VALORAR NUESTRA SOCIEDAD EN UN MUNDO GLOBALIZADO	4	50.00
TELEBACHILLERATO COMUNITARIO SAN ANTONIO	8	FORMACIÓN SOCIOEMOCIONAL II	3	37.50
TELEBACHILLERATO COMUNITARIO SAN ANTONIO	8	LENGUA, COMUNICACIÓN Y CULTURA DIGITAL II	3	37.50
TELEBACHILLERATO COMUNITARIO SAN ANTONIO EL PASO	22	SOCIEDAD Y CULTURA II: COMPRENDER Y VALORAR NUESTRA SOCIEDAD EN UN MUNDO GLOBALIZADO	8	36.36
TELEBACHILLERATO COMUNITARIO SAN ANTONIO EL PASO	22	INTERACCIÓN MATERIA-CALOR, PENSAMIENTO ALGEBRAICO Y TECNOLOGÍA	6	27.27
TELEBACHILLERATO COMUNITARIO SAN ANTONIO EL PASO	22	FORMACIÓN SOCIOEMOCIONAL II	1	4.55
TELEBACHILLERATO COMUNITARIO SAN ANTONIO EL PASO	22	LENGUA, COMUNICACIÓN Y CULTURA DIGITAL II	1	4.55

**Simbología:**

Num. Rep.: Número de alumnos reprobados

% de reprobación: Porcentaje de reprobación

**DIRECCIÓN GENERAL DEL BACHILLERATO DEL ESTADO DE HIDALGO**

**DIRECCIÓN DE PLANEACIÓN EDUCATIVA**

**DEPARTAMENTO DE ESTADÍSTICA Y EVALUACIÓN**

**IEO-04 REPORTE DE REPROBACIÓN**

**ENE-JUL 2024**

**PRIMER PARCIAL**

**2 ° SEMESTRE**

**FECHA: 15/04/2024**

Plantel	Matrícula	Materia	Num. Rep.	% de reprobación
TELEBACHILLERATO COMUNITARIO SAN ANTONIO TEZOQUIPAN	22	INTERACCIÓN MATERIA-CALOR, PENSAMIENTO ALGEBRAICO Y TECNOLOGÍA	7	31.82
TELEBACHILLERATO COMUNITARIO SAN ANTONIO TEZOQUIPAN	22	SOCIEDAD Y CULTURA II: COMPRENDER Y VALORAR NUESTRA SOCIEDAD EN UN MUNDO GLOBALIZADO	7	31.82
TELEBACHILLERATO COMUNITARIO SAN ANTONIO TEZOQUIPAN	22	FORMACIÓN SOCIOEMOCIONAL II	4	18.18
TELEBACHILLERATO COMUNITARIO SAN ANTONIO TEZOQUIPAN	22	LENGUA, COMUNICACIÓN Y CULTURA DIGITAL II	2	9.09
TELEBACHILLERATO COMUNITARIO SAN FRANCISCO	18	INTERACCIÓN MATERIA-CALOR, PENSAMIENTO ALGEBRAICO Y TECNOLOGÍA	8	44.44
TELEBACHILLERATO COMUNITARIO SAN FRANCISCO	18	SOCIEDAD Y CULTURA II: COMPRENDER Y VALORAR NUESTRA SOCIEDAD EN UN MUNDO GLOBALIZADO	3	16.67
TELEBACHILLERATO COMUNITARIO SAN FRANCISCO	18	FORMACIÓN SOCIOEMOCIONAL II	1	5.56
TELEBACHILLERATO COMUNITARIO SAN FRANCISCO	18	LENGUA, COMUNICACIÓN Y CULTURA DIGITAL II	1	5.56
TELEBACHILLERATO COMUNITARIO SAN FRANCISCO ATOTONILCO	14	INTERACCIÓN MATERIA-CALOR, PENSAMIENTO ALGEBRAICO Y TECNOLOGÍA	1	7.14
TELEBACHILLERATO COMUNITARIO SAN FRANCISCO HUAZALINGO	18	INTERACCIÓN MATERIA-CALOR, PENSAMIENTO ALGEBRAICO Y TECNOLOGÍA	6	33.33
TELEBACHILLERATO COMUNITARIO SAN FRANCISCO HUAZALINGO	18	SOCIEDAD Y CULTURA II: COMPRENDER Y VALORAR NUESTRA SOCIEDAD EN UN MUNDO GLOBALIZADO	4	22.22
TELEBACHILLERATO COMUNITARIO SAN FRANCISCO HUAZALINGO	18	FORMACIÓN SOCIOEMOCIONAL II	1	5.56
TELEBACHILLERATO COMUNITARIO SAN FRANCISCO HUAZALINGO	18	LENGUA, COMUNICACIÓN Y CULTURA DIGITAL II	1	5.56
TELEBACHILLERATO COMUNITARIO SAN FRANCISCO LA LAGUNA	17	FORMACIÓN SOCIOEMOCIONAL II	5	29.41
TELEBACHILLERATO COMUNITARIO SAN FRANCISCO LA LAGUNA	17	INTERACCIÓN MATERIA-CALOR, PENSAMIENTO ALGEBRAICO Y TECNOLOGÍA	4	23.53
TELEBACHILLERATO COMUNITARIO SAN FRANCISCO LA LAGUNA	17	LENGUA, COMUNICACIÓN Y CULTURA DIGITAL II	4	23.53
TELEBACHILLERATO COMUNITARIO SAN FRANCISCO LA LAGUNA	17	SOCIEDAD Y CULTURA II: COMPRENDER Y VALORAR NUESTRA SOCIEDAD EN UN MUNDO GLOBALIZADO	4	23.53
TELEBACHILLERATO COMUNITARIO SAN GREGORIO	15	LENGUA, COMUNICACIÓN Y CULTURA DIGITAL II	5	33.33
TELEBACHILLERATO COMUNITARIO SAN GREGORIO	15	INTERACCIÓN MATERIA-CALOR, PENSAMIENTO ALGEBRAICO Y TECNOLOGÍA	2	13.33
TELEBACHILLERATO COMUNITARIO SAN ISIDRO EL ASTILLERO	16	SOCIEDAD Y CULTURA II: COMPRENDER Y VALORAR NUESTRA SOCIEDAD EN UN MUNDO GLOBALIZADO	4	25.00
TELEBACHILLERATO COMUNITARIO SAN ISIDRO EL ASTILLERO	16	INTERACCIÓN MATERIA-CALOR, PENSAMIENTO ALGEBRAICO Y TECNOLOGÍA	3	18.75
TELEBACHILLERATO COMUNITARIO SAN ISIDRO EL ASTILLERO	16	LENGUA, COMUNICACIÓN Y CULTURA DIGITAL II	2	12.50
TELEBACHILLERATO COMUNITARIO SAN JOSE JIQUILPAN	6	INTERACCIÓN MATERIA-CALOR, PENSAMIENTO ALGEBRAICO Y TECNOLOGÍA	3	50.00

**Simbología:**

Num. Rep.: Número de alumnos reprobados

% de reprobación: Porcentaje de reprobación

**DIRECCIÓN GENERAL DEL BACHILLERATO DEL ESTADO DE HIDALGO**

**DIRECCIÓN DE PLANEACIÓN EDUCATIVA**

**DEPARTAMENTO DE ESTADÍSTICA Y EVALUACIÓN**

**IEO-04 REPORTE DE REPROBACIÓN**

**ENE-JUL 2024**

**PRIMER PARCIAL**

**2 ° SEMESTRE**

**FECHA: 15/04/2024**

Plantel	Matrícula	Materia	Num. Rep.	% de reprobación
TELEBACHILLERATO COMUNITARIO SAN JOSE JIQUILPAN	6	LENGUA, COMUNICACIÓN Y CULTURA DIGITAL II	1	16.67
TELEBACHILLERATO COMUNITARIO SAN JOSE JIQUILPAN	6	SOCIEDAD Y CULTURA II: COMPRENDER Y VALORAR NUESTRA SOCIEDAD EN UN MUNDO GLOBALIZADO	1	16.67
TELEBACHILLERATO COMUNITARIO SAN JOSE PIEDRA GORDA	33	SOCIEDAD Y CULTURA II: COMPRENDER Y VALORAR NUESTRA SOCIEDAD EN UN MUNDO GLOBALIZADO	7	21.21
TELEBACHILLERATO COMUNITARIO SAN JOSE PIEDRA GORDA	33	FORMACIÓN SOCIOEMOCIONAL II	2	6.06
TELEBACHILLERATO COMUNITARIO SAN JOSE PIEDRA GORDA	33	INTERACCIÓN MATERIA-CALOR, PENSAMIENTO ALGEBRAICO Y TECNOLOGÍA	2	6.06
TELEBACHILLERATO COMUNITARIO SAN JOSE PIEDRA GORDA	33	LENGUA, COMUNICACIÓN Y CULTURA DIGITAL II	1	3.03
TELEBACHILLERATO COMUNITARIO SAN JOSE TEPENENE	38	LENGUA, COMUNICACIÓN Y CULTURA DIGITAL II	5	13.16
TELEBACHILLERATO COMUNITARIO SAN JOSE TEPENENE	38	INTERACCIÓN MATERIA-CALOR, PENSAMIENTO ALGEBRAICO Y TECNOLOGÍA	3	7.89
TELEBACHILLERATO COMUNITARIO SAN LORENZO	15	INTERACCIÓN MATERIA-CALOR, PENSAMIENTO ALGEBRAICO Y TECNOLOGÍA	3	20.00
TELEBACHILLERATO COMUNITARIO SAN LORENZO	15	LENGUA, COMUNICACIÓN Y CULTURA DIGITAL II	2	13.33
TELEBACHILLERATO COMUNITARIO SAN NICOLAS	5	LENGUA, COMUNICACIÓN Y CULTURA DIGITAL II	2	40.00
TELEBACHILLERATO COMUNITARIO SAN NICOLAS JACALA	10	LENGUA, COMUNICACIÓN Y CULTURA DIGITAL II	3	30.00
TELEBACHILLERATO COMUNITARIO SAN NICOLAS TECOMATLAN	15	LENGUA, COMUNICACIÓN Y CULTURA DIGITAL II	11	73.33
TELEBACHILLERATO COMUNITARIO SAN NICOLAS TECOMATLAN	15	INTERACCIÓN MATERIA-CALOR, PENSAMIENTO ALGEBRAICO Y TECNOLOGÍA	4	26.67
TELEBACHILLERATO COMUNITARIO SAN NICOLAS TECOMATLAN	15	SOCIEDAD Y CULTURA II: COMPRENDER Y VALORAR NUESTRA SOCIEDAD EN UN MUNDO GLOBALIZADO	4	26.67
TELEBACHILLERATO COMUNITARIO SAN PEDRITO	6	INTERACCIÓN MATERIA-CALOR, PENSAMIENTO ALGEBRAICO Y TECNOLOGÍA	2	33.33
TELEBACHILLERATO COMUNITARIO SAN PEDRITO	6	LENGUA, COMUNICACIÓN Y CULTURA DIGITAL II	2	33.33
TELEBACHILLERATO COMUNITARIO SAN PEDRITO	6	SOCIEDAD Y CULTURA II: COMPRENDER Y VALORAR NUESTRA SOCIEDAD EN UN MUNDO GLOBALIZADO	2	33.33
TELEBACHILLERATO COMUNITARIO SAN PEDRO VAQUERIAS	9	FORMACIÓN SOCIOEMOCIONAL II	1	11.11
TELEBACHILLERATO COMUNITARIO SAN PEDRO VAQUERIAS	9	INTERACCIÓN MATERIA-CALOR, PENSAMIENTO ALGEBRAICO Y TECNOLOGÍA	1	11.11
TELEBACHILLERATO COMUNITARIO SAN PEDRO VAQUERIAS	9	LENGUA, COMUNICACIÓN Y CULTURA DIGITAL II	1	11.11
TELEBACHILLERATO COMUNITARIO SAN PEDRO VAQUERIAS	9	SOCIEDAD Y CULTURA II: COMPRENDER Y VALORAR NUESTRA SOCIEDAD EN UN MUNDO GLOBALIZADO	1	11.11
TELEBACHILLERATO COMUNITARIO SAN SEBASTIAN	7	LENGUA, COMUNICACIÓN Y CULTURA DIGITAL II	2	28.57

**Simbología:**

Num. Rep.: Número de alumnos reprobados

% de reprobación: Porcentaje de reprobación

**DIRECCIÓN GENERAL DEL BACHILLERATO DEL ESTADO DE HIDALGO**

**DIRECCIÓN DE PLANEACIÓN EDUCATIVA**

**DEPARTAMENTO DE ESTADÍSTICA Y EVALUACIÓN**

**IEO-04 REPORTE DE REPROBACIÓN**

**ENE-JUL 2024**

**PRIMER PARCIAL**

**2 ° SEMESTRE**

**FECHA: 15/04/2024**

Plantel	Matrícula	Materia	Num. Rep.	% de reprobación
TELEBACHILLERATO COMUNITARIO SAN SEBASTIAN	7	FORMACIÓN SOCIOEMOCIONAL II	1	14.29
TELEBACHILLERATO COMUNITARIO SAN SEBASTIAN	7	INTERACCIÓN MATERIA-CALOR, PENSAMIENTO ALGEBRAICO Y TECNOLOGÍA	1	14.29
TELEBACHILLERATO COMUNITARIO SAN SEBASTIAN	7	SOCIEDAD Y CULTURA II: COMPRENDER Y VALORAR NUESTRA SOCIEDAD EN UN MUNDO GLOBALIZADO	1	14.29
TELEBACHILLERATO COMUNITARIO SANTA ANA ATZCAPOTZALTONGO	6	SOCIEDAD Y CULTURA II: COMPRENDER Y VALORAR NUESTRA SOCIEDAD EN UN MUNDO GLOBALIZADO	4	66.67
TELEBACHILLERATO COMUNITARIO SANTA ANA ATZCAPOTZALTONGO	6	LENGUA, COMUNICACIÓN Y CULTURA DIGITAL II	3	50.00
TELEBACHILLERATO COMUNITARIO SANTA ANA ATZCAPOTZALTONGO	6	INTERACCIÓN MATERIA-CALOR, PENSAMIENTO ALGEBRAICO Y TECNOLOGÍA	2	33.33
TELEBACHILLERATO COMUNITARIO SANTA ANA ATZCAPOTZALTONGO	6	FORMACIÓN SOCIOEMOCIONAL II	1	16.67
TELEBACHILLERATO COMUNITARIO SANTA ANA BATHA	12	INTERACCIÓN MATERIA-CALOR, PENSAMIENTO ALGEBRAICO Y TECNOLOGÍA	7	58.33
TELEBACHILLERATO COMUNITARIO SANTA ANA BATHA	12	LENGUA, COMUNICACIÓN Y CULTURA DIGITAL II	5	41.67
TELEBACHILLERATO COMUNITARIO SANTA ANA BATHA	12	SOCIEDAD Y CULTURA II: COMPRENDER Y VALORAR NUESTRA SOCIEDAD EN UN MUNDO GLOBALIZADO	1	8.33
TELEBACHILLERATO COMUNITARIO SANTA CATARINA	12	SOCIEDAD Y CULTURA II: COMPRENDER Y VALORAR NUESTRA SOCIEDAD EN UN MUNDO GLOBALIZADO	1	8.33
TELEBACHILLERATO COMUNITARIO SANTA CRUZ	21	LENGUA, COMUNICACIÓN Y CULTURA DIGITAL II	5	23.81
TELEBACHILLERATO COMUNITARIO SANTA CRUZ	21	INTERACCIÓN MATERIA-CALOR, PENSAMIENTO ALGEBRAICO Y TECNOLOGÍA	4	19.05
TELEBACHILLERATO COMUNITARIO SANTA CRUZ	21	FORMACIÓN SOCIOEMOCIONAL II	1	4.76
TELEBACHILLERATO COMUNITARIO SANTA CRUZ	21	SOCIEDAD Y CULTURA II: COMPRENDER Y VALORAR NUESTRA SOCIEDAD EN UN MUNDO GLOBALIZADO	1	4.76
TELEBACHILLERATO COMUNITARIO SANTA MARIA	16	SOCIEDAD Y CULTURA II: COMPRENDER Y VALORAR NUESTRA SOCIEDAD EN UN MUNDO GLOBALIZADO	3	18.75
TELEBACHILLERATO COMUNITARIO SANTA MARIA MAGDALENA	12	FORMACIÓN SOCIOEMOCIONAL II	1	8.33
TELEBACHILLERATO COMUNITARIO SANTA MARIA MAGDALENA	12	INTERACCIÓN MATERIA-CALOR, PENSAMIENTO ALGEBRAICO Y TECNOLOGÍA	1	8.33
TELEBACHILLERATO COMUNITARIO SANTA MARIA MAGDALENA	12	LENGUA, COMUNICACIÓN Y CULTURA DIGITAL II	1	8.33
TELEBACHILLERATO COMUNITARIO SANTA MARIA MAGDALENA	12	SOCIEDAD Y CULTURA II: COMPRENDER Y VALORAR NUESTRA SOCIEDAD EN UN MUNDO GLOBALIZADO	1	8.33
TELEBACHILLERATO COMUNITARIO SANTA MONICA	11	INTERACCIÓN MATERIA-CALOR, PENSAMIENTO ALGEBRAICO Y TECNOLOGÍA	4	36.36
TELEBACHILLERATO COMUNITARIO SANTA MONICA	11	SOCIEDAD Y CULTURA II: COMPRENDER Y VALORAR NUESTRA SOCIEDAD EN UN MUNDO GLOBALIZADO	3	27.27
TELEBACHILLERATO COMUNITARIO SANTA MONICA AUTEMPA	6	INTERACCIÓN MATERIA-CALOR, PENSAMIENTO ALGEBRAICO Y TECNOLOGÍA	3	50.00

**Simbología:**

Num. Rep.: Número de alumnos reprobados

% de reprobación: Porcentaje de reprobación

**DIRECCIÓN GENERAL DEL BACHILLERATO DEL ESTADO DE HIDALGO**

**DIRECCIÓN DE PLANEACIÓN EDUCATIVA**

**DEPARTAMENTO DE ESTADÍSTICA Y EVALUACIÓN**

**IEO-04 REPORTE DE REPROBACIÓN**

**ENE-JUL 2024**

**PRIMER PARCIAL**

**2 ° SEMESTRE**

**FECHA: 15/04/2024**

Plantel	Matrícula	Materia	Num. Rep.	% de reprobación
TELEBACHILLERATO COMUNITARIO SANTA MONICA AUTEMPA	6	LENGUA, COMUNICACIÓN Y CULTURA DIGITAL II	1	16.67
TELEBACHILLERATO COMUNITARIO SANTA URSULA	19	SOCIEDAD Y CULTURA II: COMPRENDER Y VALORAR NUESTRA SOCIEDAD EN UN MUNDO GLOBALIZADO	3	15.79
TELEBACHILLERATO COMUNITARIO SANTA URSULA	19	FORMACIÓN SOCIOEMOCIONAL II	2	10.53
TELEBACHILLERATO COMUNITARIO SANTA URSULA	19	INTERACCIÓN MATERIA-CALOR, PENSAMIENTO ALGEBRAICO Y TECNOLOGÍA	2	10.53
TELEBACHILLERATO COMUNITARIO TALOL	20	SOCIEDAD Y CULTURA II: COMPRENDER Y VALORAR NUESTRA SOCIEDAD EN UN MUNDO GLOBALIZADO	2	10.00
TELEBACHILLERATO COMUNITARIO TALOL	20	FORMACIÓN SOCIOEMOCIONAL II	1	5.00
TELEBACHILLERATO COMUNITARIO TALOL	20	INTERACCIÓN MATERIA-CALOR, PENSAMIENTO ALGEBRAICO Y TECNOLOGÍA	1	5.00
TELEBACHILLERATO COMUNITARIO TALOL	20	LENGUA, COMUNICACIÓN Y CULTURA DIGITAL II	1	5.00
TELEBACHILLERATO COMUNITARIO TENANGO	13	INTERACCIÓN MATERIA-CALOR, PENSAMIENTO ALGEBRAICO Y TECNOLOGÍA	4	30.77
TELEBACHILLERATO COMUNITARIO TENANGO	13	SOCIEDAD Y CULTURA II: COMPRENDER Y VALORAR NUESTRA SOCIEDAD EN UN MUNDO GLOBALIZADO	1	7.69
TELEBACHILLERATO COMUNITARIO TEPEITIC	13	SOCIEDAD Y CULTURA II: COMPRENDER Y VALORAR NUESTRA SOCIEDAD EN UN MUNDO GLOBALIZADO	11	84.62
TELEBACHILLERATO COMUNITARIO TEPEITIC	13	INTERACCIÓN MATERIA-CALOR, PENSAMIENTO ALGEBRAICO Y TECNOLOGÍA	6	46.15
TELEBACHILLERATO COMUNITARIO TEPEITIC	13	LENGUA, COMUNICACIÓN Y CULTURA DIGITAL II	6	46.15
TELEBACHILLERATO COMUNITARIO TEXCAPA	15	FORMACIÓN SOCIOEMOCIONAL II	2	13.33
TELEBACHILLERATO COMUNITARIO TEXCAPA	15	INTERACCIÓN MATERIA-CALOR, PENSAMIENTO ALGEBRAICO Y TECNOLOGÍA	2	13.33
TELEBACHILLERATO COMUNITARIO TEXCAPA	15	LENGUA, COMUNICACIÓN Y CULTURA DIGITAL II	2	13.33
TELEBACHILLERATO COMUNITARIO TEXCAPA	15	SOCIEDAD Y CULTURA II: COMPRENDER Y VALORAR NUESTRA SOCIEDAD EN UN MUNDO GLOBALIZADO	2	13.33
TELEBACHILLERATO COMUNITARIO TLAHUILTEPA	18	INTERACCIÓN MATERIA-CALOR, PENSAMIENTO ALGEBRAICO Y TECNOLOGÍA	2	11.11
TELEBACHILLERATO COMUNITARIO TLAHUILTEPA	18	LENGUA, COMUNICACIÓN Y CULTURA DIGITAL II	2	11.11
TELEBACHILLERATO COMUNITARIO TLAHUILTEPA	18	SOCIEDAD Y CULTURA II: COMPRENDER Y VALORAR NUESTRA SOCIEDAD EN UN MUNDO GLOBALIZADO	1	5.56
TELEBACHILLERATO COMUNITARIO TLAXCOYA	15	INTERACCIÓN MATERIA-CALOR, PENSAMIENTO ALGEBRAICO Y TECNOLOGÍA	8	53.33
TELEBACHILLERATO COMUNITARIO TLAXCOYA	15	LENGUA, COMUNICACIÓN Y CULTURA DIGITAL II	2	13.33
TELEBACHILLERATO COMUNITARIO TUZANAPA	10	INTERACCIÓN MATERIA-CALOR, PENSAMIENTO ALGEBRAICO Y TECNOLOGÍA	2	20.00

**Simbología:**

Num. Rep.: Número de alumnos reprobados

% de reprobación: Porcentaje de reprobación

**DIRECCIÓN GENERAL DEL BACHILLERATO DEL ESTADO DE HIDALGO**  
**DIRECCIÓN DE PLANEACIÓN EDUCATIVA**  
**DEPARTAMENTO DE ESTADÍSTICA Y EVALUACIÓN**  
**IEO-04 REPORTE DE REPROBACIÓN**  
**ENE-JUL 2024**  
**PRIMER PARCIAL**  
**2 ° SEMESTRE**

**FECHA: 15/04/2024**

Plantel	Matrícula	Materia	Num. Rep.	% de reprobación
TELEBACHILLERATO COMUNITARIO TUZANCOAC	13	LENGUA, COMUNICACIÓN Y CULTURA DIGITAL II	2	15.38
TELEBACHILLERATO COMUNITARIO TUZANCOAC	13	FORMACIÓN SOCIOEMOCIONAL II	1	7.69
TELEBACHILLERATO COMUNITARIO TUZANCOAC	13	INTERACCIÓN MATERIA-CALOR, PENSAMIENTO ALGEBRAICO Y TECNOLOGÍA	1	7.69
TELEBACHILLERATO COMUNITARIO TZIDEJHE	11	INTERACCIÓN MATERIA-CALOR, PENSAMIENTO ALGEBRAICO Y TECNOLOGÍA	2	18.18
TELEBACHILLERATO COMUNITARIO VENUSTIANO CARRANZA	11	FORMACIÓN SOCIOEMOCIONAL II	1	9.09
TELEBACHILLERATO COMUNITARIO XAJHA	12	INTERACCIÓN MATERIA-CALOR, PENSAMIENTO ALGEBRAICO Y TECNOLOGÍA	4	33.33
TELEBACHILLERATO COMUNITARIO XAJHA	12	LENGUA, COMUNICACIÓN Y CULTURA DIGITAL II	1	8.33
TELEBACHILLERATO COMUNITARIO XILITLA	15	SOCIEDAD Y CULTURA II: COMPRENDER Y VALORAR NUESTRA SOCIEDAD EN UN MUNDO GLOBALIZADO	1	6.67
TELEBACHILLERATO COMUNITARIO XIQUILA	31	INTERACCIÓN MATERIA-CALOR, PENSAMIENTO ALGEBRAICO Y TECNOLOGÍA	11	35.48
TELEBACHILLERATO COMUNITARIO XIQUILA	31	SOCIEDAD Y CULTURA II: COMPRENDER Y VALORAR NUESTRA SOCIEDAD EN UN MUNDO GLOBALIZADO	2	6.45
TELEBACHILLERATO COMUNITARIO XOCHITLAN DE LAS FLORES	16	FORMACIÓN SOCIOEMOCIONAL II	1	6.25
TELEBACHILLERATO COMUNITARIO XOCHITLAN DE LAS FLORES	16	INTERACCIÓN MATERIA-CALOR, PENSAMIENTO ALGEBRAICO Y TECNOLOGÍA	1	6.25
TELEBACHILLERATO COMUNITARIO XOCHITLAN DE LAS FLORES	16	LENGUA, COMUNICACIÓN Y CULTURA DIGITAL II	1	6.25
TELEBACHILLERATO COMUNITARIO XOCHITLAN DE LAS FLORES	16	SOCIEDAD Y CULTURA II: COMPRENDER Y VALORAR NUESTRA SOCIEDAD EN UN MUNDO GLOBALIZADO	1	6.25
TELEBACHILLERATO COMUNITARIO ZACATIPAN	7	INTERACCIÓN MATERIA-CALOR, PENSAMIENTO ALGEBRAICO Y TECNOLOGÍA	3	42.86
TELEBACHILLERATO COMUNITARIO ZACATIPAN	7	SOCIEDAD Y CULTURA II: COMPRENDER Y VALORAR NUESTRA SOCIEDAD EN UN MUNDO GLOBALIZADO	1	14.29

**Simbología:**

Num. Rep.: Número de alumnos reprobados

% de reprobación: Porcentaje de reprobación

**DIRECCIÓN GENERAL DEL BACHILLERATO DEL ESTADO DE HIDALGO**  
**DIRECCIÓN DE PLANEACIÓN EDUCATIVA**  
**DEPARTAMENTO DE ESTADÍSTICA Y EVALUACIÓN**  
**IEO-04 REPORTE DE REPROBACIÓN**  
**ENE - JUL 2024**  
**PRIMER PARCIAL**  
**2 ° SEMESTRE**

**FECHA: 15/04/2024**

Plantel	Matrícula	Materia	Num. Rep.	% de reprobación
BACHILLERATO EN ARTES	48	CONSERVACIÓN DE LA ENERGÍA Y SUS INTERACCIONES EN LA MATERIA	6	12.50
BACHILLERATO EN ARTES	48	CIENCIAS SOCIALES II	3	6.25
BACHILLERATO EN ARTES	48	INGLES II	3	6.25
BACHILLERATO EN ARTES	48	PENSAMIENTO MATEMÁTICO II	3	6.25
BACHILLERATO EN ARTES	48	LENGUA Y COMUNICACIÓN II	2	4.17
BACHILLERATO EN ARTES	48	CULTURA DIGITAL II	1	2.08
BACHILLERATO EN ARTES	48	CURRICULUM AMPLIADO II	1	2.08
BACHILLERATO EN ARTES	48	HUMANIDADES II	1	2.08
PLANTEL TEPEJI DEL RIO	58	PENSAMIENTO MATEMÁTICO II	5	8.62
PLANTEL TEPEJI DEL RIO	58	INGLES II	3	5.17
PLANTEL TIZAYUCA	228	TALLER DE CIENCIAS I	84	36.84
PLANTEL TIZAYUCA	228	INGLES II	72	31.58
PLANTEL TIZAYUCA	228	LENGUA Y COMUNICACIÓN II	67	29.39
PLANTEL TIZAYUCA	228	CIENCIAS SOCIALES II	56	24.56
PLANTEL TIZAYUCA	228	CULTURA DIGITAL II	54	23.68
PLANTEL TIZAYUCA	228	CONSERVACIÓN DE LA ENERGÍA Y SUS INTERACCIONES EN LA MATERIA	52	22.81
PLANTEL TIZAYUCA	228	HUMANIDADES II	52	22.81
PLANTEL TIZAYUCA	228	CURRICULUM AMPLIADO II	41	17.98
PLANTEL TIZAYUCA	228	PENSAMIENTO MATEMÁTICO II	38	16.67

**Simbología:**

Num. Rep.: Número de alumnos reprobados  
% de reprobación: Porcentaje de reprobación



**DIRECCIÓN GENERAL DEL BACHILLERATO DEL ESTADO DE HIDALGO**

**DIRECCIÓN DE PLANEACIÓN EDUCATIVA**

**DEPARTAMENTO DE ESTADÍSTICA Y EVALUACIÓN**

**IEO-04 REPORTE DE REPROBACIÓN**

**ENE-JUL 2024**

**PRIMER PARCIAL**

**4 ° SEMESTRE**

**FECHA: 15/04/2024**

Plantel	Matrícula	Materia	Num. Rep.	% de reprobación
TELEBACHILLERATO COMUNITARIO ACOPINALCO	7	MATEMÁTICAS, CUERPO HUMANO Y BIODIVERSIDAD	4	57.14
TELEBACHILLERATO COMUNITARIO AGUA BENDITA	4	DISEÑO DEL PROYECTO COMUNITARIO	1	25.00
TELEBACHILLERATO COMUNITARIO AGUA BENDITA	4	MATEMÁTICAS, CUERPO HUMANO Y BIODIVERSIDAD	1	25.00
TELEBACHILLERATO COMUNITARIO AGUA BENDITA	4	MÉXICO Y EL IMPERIALISMO	1	25.00
TELEBACHILLERATO COMUNITARIO AGUA BENDITA	4	PARAESCOLARES IV	1	25.00
TELEBACHILLERATO COMUNITARIO AGUA BENDITA	4	PRODUCCIÓN Y APRECIACIÓN LITERARIA II	1	25.00
TELEBACHILLERATO COMUNITARIO ALCHOLOYA	10	MATEMÁTICAS, CUERPO HUMANO Y BIODIVERSIDAD	1	10.00
TELEBACHILLERATO COMUNITARIO ALCHOLOYA	10	PRODUCCIÓN Y APRECIACIÓN LITERARIA II	1	10.00
TELEBACHILLERATO COMUNITARIO APIPIHUASCO	11	MATEMÁTICAS, CUERPO HUMANO Y BIODIVERSIDAD	2	18.18
TELEBACHILLERATO COMUNITARIO ATOPIXCO	19	PRODUCCIÓN Y APRECIACIÓN LITERARIA II	4	21.05
TELEBACHILLERATO COMUNITARIO BATHA Y BARRIOS	13	MÉXICO Y EL IMPERIALISMO	5	38.46
TELEBACHILLERATO COMUNITARIO BATHA Y BARRIOS	13	MATEMÁTICAS, CUERPO HUMANO Y BIODIVERSIDAD	4	30.77
TELEBACHILLERATO COMUNITARIO BATHA Y BARRIOS	13	PRODUCCIÓN Y APRECIACIÓN LITERARIA II	1	7.69
TELEBACHILLERATO COMUNITARIO BENITO JUAREZ	19	DISEÑO DEL PROYECTO COMUNITARIO	5	26.32
TELEBACHILLERATO COMUNITARIO BENITO JUAREZ	19	PRODUCCIÓN Y APRECIACIÓN LITERARIA II	4	21.05
TELEBACHILLERATO COMUNITARIO BENITO JUAREZ	19	MATEMÁTICAS, CUERPO HUMANO Y BIODIVERSIDAD	2	10.53
TELEBACHILLERATO COMUNITARIO BONDOJITO	33	PARAESCOLARES IV	7	21.21
TELEBACHILLERATO COMUNITARIO BONDOJITO	33	MATEMÁTICAS, CUERPO HUMANO Y BIODIVERSIDAD	3	9.09
TELEBACHILLERATO COMUNITARIO BONDOJITO	33	PRODUCCIÓN Y APRECIACIÓN LITERARIA II	3	9.09
TELEBACHILLERATO COMUNITARIO BONDOJITO	33	DISEÑO DEL PROYECTO COMUNITARIO	1	3.03
TELEBACHILLERATO COMUNITARIO BONDOJITO	33	MÉXICO Y EL IMPERIALISMO	1	3.03
TELEBACHILLERATO COMUNITARIO CALTIMACAN	26	MATEMÁTICAS, CUERPO HUMANO Y BIODIVERSIDAD	7	26.92
TELEBACHILLERATO COMUNITARIO CALTIMACAN	26	PRODUCCIÓN Y APRECIACIÓN LITERARIA II	6	23.08

**Simbología:**

Num. Rep.: Número de alumnos reprobados

% de reprobación: Porcentaje de reprobación

**DIRECCIÓN GENERAL DEL BACHILLERATO DEL ESTADO DE HIDALGO**

**DIRECCIÓN DE PLANEACIÓN EDUCATIVA**

**DEPARTAMENTO DE ESTADÍSTICA Y EVALUACIÓN**

**IEO-04 REPORTE DE REPROBACIÓN**

**ENE-JUL 2024**

**PRIMER PARCIAL**

**4 ° SEMESTRE**

**FECHA: 15/04/2024**

Plantel	Matrícula	Materia	Num. Rep.	% de reprobación
TELEBACHILLERATO COMUNITARIO CALTIMACAN	26	MÉXICO Y EL IMPERIALISMO	2	7.69
TELEBACHILLERATO COMUNITARIO CANTERA DE VILLAGRAN	14	PRODUCCIÓN Y APRECIACIÓN LITERARIA II	5	35.71
TELEBACHILLERATO COMUNITARIO CANTERA DE VILLAGRAN	14	DISEÑO DEL PROYECTO COMUNITARIO	2	14.29
TELEBACHILLERATO COMUNITARIO CERRO COLORADO	11	MÉXICO Y EL IMPERIALISMO	2	18.18
TELEBACHILLERATO COMUNITARIO CERRO COLORADO	11	MATEMÁTICAS, CUERPO HUMANO Y BIODIVERSIDAD	1	9.09
TELEBACHILLERATO COMUNITARIO CERRO COLORADO	11	PRODUCCIÓN Y APRECIACIÓN LITERARIA II	1	9.09
TELEBACHILLERATO COMUNITARIO CERRO PRIETO	11	PRODUCCIÓN Y APRECIACIÓN LITERARIA II	2	18.18
TELEBACHILLERATO COMUNITARIO CERRO PRIETO	11	DISEÑO DEL PROYECTO COMUNITARIO	1	9.09
TELEBACHILLERATO COMUNITARIO CERRO PRIETO	11	MATEMÁTICAS, CUERPO HUMANO Y BIODIVERSIDAD	1	9.09
TELEBACHILLERATO COMUNITARIO CERRO PRIETO	11	MÉXICO Y EL IMPERIALISMO	1	9.09
TELEBACHILLERATO COMUNITARIO CERRO PRIETO	11	PARAESCOLARES IV	1	9.09
TELEBACHILLERATO COMUNITARIO CHAPULTEPEC DE POZOS	9	DISEÑO DEL PROYECTO COMUNITARIO	4	44.44
TELEBACHILLERATO COMUNITARIO CHAPULTEPEC DE POZOS	9	MÉXICO Y EL IMPERIALISMO	3	33.33
TELEBACHILLERATO COMUNITARIO CHAPULTEPEC DE POZOS	9	PRODUCCIÓN Y APRECIACIÓN LITERARIA II	2	22.22
TELEBACHILLERATO COMUNITARIO CHAPULTEPEC DE POZOS	9	MATEMÁTICAS, CUERPO HUMANO Y BIODIVERSIDAD	1	11.11
TELEBACHILLERATO COMUNITARIO CHAPULTEPEC DE POZOS	9	PARAESCOLARES IV	1	11.11
TELEBACHILLERATO COMUNITARIO CHICAVASCO	21	MATEMÁTICAS, CUERPO HUMANO Y BIODIVERSIDAD	8	38.10
TELEBACHILLERATO COMUNITARIO CHICAVASCO	21	MÉXICO Y EL IMPERIALISMO	6	28.57
TELEBACHILLERATO COMUNITARIO CHICAVASCO	21	DISEÑO DEL PROYECTO COMUNITARIO	1	4.76
TELEBACHILLERATO COMUNITARIO CHICONCOAC	14	PRODUCCIÓN Y APRECIACIÓN LITERARIA II	10	71.43
TELEBACHILLERATO COMUNITARIO CHICONCOAC	14	MÉXICO Y EL IMPERIALISMO	6	42.86
TELEBACHILLERATO COMUNITARIO CHICONCOAC	14	MATEMÁTICAS, CUERPO HUMANO Y BIODIVERSIDAD	3	21.43
TELEBACHILLERATO COMUNITARIO CHICONCOAC	14	DISEÑO DEL PROYECTO COMUNITARIO	1	7.14

**Simbología:**

Num. Rep.: Número de alumnos reprobados

% de reprobación: Porcentaje de reprobación

**DIRECCIÓN GENERAL DEL BACHILLERATO DEL ESTADO DE HIDALGO**  
**DIRECCIÓN DE PLANEACIÓN EDUCATIVA**  
**DEPARTAMENTO DE ESTADÍSTICA Y EVALUACIÓN**  
**IEO-04 REPORTE DE REPROBACIÓN**  
**ENE-JUL 2024**  
**PRIMER PARCIAL**  
**4 ° SEMESTRE**

**FECHA: 15/04/2024**

Plantel	Matrícula	Materia	Num. Rep.	% de reprobación
TELEBACHILLERATO COMUNITARIO CHICONCOAC	14	PARAESCOLARES IV	1	7.14
TELEBACHILLERATO COMUNITARIO COAMAPIL	19	MATEMÁTICAS, CUERPO HUMANO Y BIODIVERSIDAD	5	26.32
TELEBACHILLERATO COMUNITARIO COAMAPIL	19	MÉXICO Y EL IMPERIALISMO	4	21.05
TELEBACHILLERATO COMUNITARIO COAMAPIL	19	PRODUCCIÓN Y APRECIACIÓN LITERARIA II	3	15.79
TELEBACHILLERATO COMUNITARIO COAMAPIL	19	PARAESCOLARES IV	2	10.53
TELEBACHILLERATO COMUNITARIO COAMAPIL	19	DISEÑO DEL PROYECTO COMUNITARIO	1	5.26
TELEBACHILLERATO COMUNITARIO COYAMETEPEC	8	MÉXICO Y EL IMPERIALISMO	4	50.00
TELEBACHILLERATO COMUNITARIO CUAMONTAX	36	MÉXICO Y EL IMPERIALISMO	15	41.67
TELEBACHILLERATO COMUNITARIO CUAMONTAX	36	PRODUCCIÓN Y APRECIACIÓN LITERARIA II	14	38.89
TELEBACHILLERATO COMUNITARIO CUAMONTAX	36	DISEÑO DEL PROYECTO COMUNITARIO	7	19.44
TELEBACHILLERATO COMUNITARIO CUAMONTAX	36	MATEMÁTICAS, CUERPO HUMANO Y BIODIVERSIDAD	7	19.44
TELEBACHILLERATO COMUNITARIO CUAMONTAX	36	PARAESCOLARES IV	1	2.78
TELEBACHILLERATO COMUNITARIO DANU	16	DISEÑO DEL PROYECTO COMUNITARIO	2	12.50
TELEBACHILLERATO COMUNITARIO DAÑU	16	MATEMÁTICAS, CUERPO HUMANO Y BIODIVERSIDAD	2	12.50
TELEBACHILLERATO COMUNITARIO DAÑU	16	MÉXICO Y EL IMPERIALISMO	2	12.50
TELEBACHILLERATO COMUNITARIO DAÑU	16	PARAESCOLARES IV	2	12.50
TELEBACHILLERATO COMUNITARIO DAÑU	16	PRODUCCIÓN Y APRECIACIÓN LITERARIA II	2	12.50
TELEBACHILLERATO COMUNITARIO DENGANTZHA	13	MATEMÁTICAS, CUERPO HUMANO Y BIODIVERSIDAD	5	38.46
TELEBACHILLERATO COMUNITARIO DENGANTZHA	13	PRODUCCIÓN Y APRECIACIÓN LITERARIA II	4	30.77
TELEBACHILLERATO COMUNITARIO DENGANTZHA	13	DISEÑO DEL PROYECTO COMUNITARIO	1	7.69
TELEBACHILLERATO COMUNITARIO EJIDO ROSA DE CASTILLA	9	MATEMÁTICAS, CUERPO HUMANO Y BIODIVERSIDAD	2	22.22
TELEBACHILLERATO COMUNITARIO EJIDO ROSA DE CASTILLA	9	MÉXICO Y EL IMPERIALISMO	1	11.11
TELEBACHILLERATO COMUNITARIO EL BARCO	18	MATEMÁTICAS, CUERPO HUMANO Y BIODIVERSIDAD	6	33.33

**Simbología:**

Num. Rep.: Número de alumnos reprobados  
% de reprobación: Porcentaje de reprobación

**DIRECCIÓN GENERAL DEL BACHILLERATO DEL ESTADO DE HIDALGO**  
**DIRECCIÓN DE PLANEACIÓN EDUCATIVA**  
**DEPARTAMENTO DE ESTADÍSTICA Y EVALUACIÓN**  
**IEO-04 REPORTE DE REPROBACIÓN**  
**ENE-JUL 2024**  
**PRIMER PARCIAL**  
**4 ° SEMESTRE**

**FECHA: 15/04/2024**

Plantel	Matrícula	Materia	Num. Rep.	% de reprobación
TELEBACHILLERATO COMUNITARIO EL BARCO	18	DISEÑO DEL PROYECTO COMUNITARIO	2	11.11
TELEBACHILLERATO COMUNITARIO EL BARCO	18	MÉXICO Y EL IMPERIALISMO	1	5.56
TELEBACHILLERATO COMUNITARIO EL BARCO	18	PRODUCCIÓN Y APRECIACIÓN LITERARIA II	1	5.56
TELEBACHILLERATO COMUNITARIO EL BETHI	13	MATEMÁTICAS, CUERPO HUMANO Y BIODIVERSIDAD	1	7.69
TELEBACHILLERATO COMUNITARIO EL BOTHO	19	MATEMÁTICAS, CUERPO HUMANO Y BIODIVERSIDAD	6	31.58
TELEBACHILLERATO COMUNITARIO EL BOTHO	19	DISEÑO DEL PROYECTO COMUNITARIO	3	15.79
TELEBACHILLERATO COMUNITARIO EL BOTHO	19	MÉXICO Y EL IMPERIALISMO	1	5.26
TELEBACHILLERATO COMUNITARIO EL BOTHO	19	PRODUCCIÓN Y APRECIACIÓN LITERARIA II	1	5.26
TELEBACHILLERATO COMUNITARIO EL COYOL	17	DISEÑO DEL PROYECTO COMUNITARIO	1	5.88
TELEBACHILLERATO COMUNITARIO EL COYOL	17	MATEMÁTICAS, CUERPO HUMANO Y BIODIVERSIDAD	1	5.88
TELEBACHILLERATO COMUNITARIO EL COYOL	17	MÉXICO Y EL IMPERIALISMO	1	5.88
TELEBACHILLERATO COMUNITARIO EL COYOL	17	PRODUCCIÓN Y APRECIACIÓN LITERARIA II	1	5.88
TELEBACHILLERATO COMUNITARIO EL FRESNO	16	MÉXICO Y EL IMPERIALISMO	7	43.75
TELEBACHILLERATO COMUNITARIO EL FRESNO	16	PRODUCCIÓN Y APRECIACIÓN LITERARIA II	6	37.50
TELEBACHILLERATO COMUNITARIO EL FRESNO	16	DISEÑO DEL PROYECTO COMUNITARIO	3	18.75
TELEBACHILLERATO COMUNITARIO EL NARANJO	15	PARAESCOLARES IV	2	13.33
TELEBACHILLERATO COMUNITARIO ELOXOCHITLAN	9	MATEMÁTICAS, CUERPO HUMANO Y BIODIVERSIDAD	3	33.33
TELEBACHILLERATO COMUNITARIO ELOXOCHITLAN	9	MÉXICO Y EL IMPERIALISMO	3	33.33
TELEBACHILLERATO COMUNITARIO ELOXOCHITLAN	9	DISEÑO DEL PROYECTO COMUNITARIO	2	22.22
TELEBACHILLERATO COMUNITARIO ELOXOCHITLAN	9	PARAESCOLARES IV	1	11.11
TELEBACHILLERATO COMUNITARIO ELOXOCHITLAN	9	PRODUCCIÓN Y APRECIACIÓN LITERARIA II	1	11.11
TELEBACHILLERATO COMUNITARIO EL PEDREGAL	59	MATEMÁTICAS, CUERPO HUMANO Y BIODIVERSIDAD	11	18.64
TELEBACHILLERATO COMUNITARIO EL PEDREGAL	59	PRODUCCIÓN Y APRECIACIÓN LITERARIA II	6	10.17

**Simbología:**

Num. Rep.: Número de alumnos reprobados

% de reprobación: Porcentaje de reprobación

**DIRECCIÓN GENERAL DEL BACHILLERATO DEL ESTADO DE HIDALGO**

**DIRECCIÓN DE PLANEACIÓN EDUCATIVA**

**DEPARTAMENTO DE ESTADÍSTICA Y EVALUACIÓN**

**IEO-04 REPORTE DE REPROBACIÓN**

**ENE-JUL 2024**

**PRIMER PARCIAL**

**4 ° SEMESTRE**

**FECHA: 15/04/2024**

Plantel	Matrícula	Materia	Num. Rep.	% de reprobación
TELEBACHILLERATO COMUNITARIO EL PEDREGAL	59	MÉXICO Y EL IMPERIALISMO	5	8.47
TELEBACHILLERATO COMUNITARIO EL PEDREGAL	59	DISEÑO DEL PROYECTO COMUNITARIO	1	1.69
TELEBACHILLERATO COMUNITARIO EL PEDREGAL	59	PARAESCOLARES IV	1	1.69
TELEBACHILLERATO COMUNITARIO EL RINCON	16	PRODUCCIÓN Y APRECIACIÓN LITERARIA II	4	25.00
TELEBACHILLERATO COMUNITARIO EL RINCON	16	MATEMÁTICAS, CUERPO HUMANO Y BIODIVERSIDAD	3	18.75
TELEBACHILLERATO COMUNITARIO EL RINCON	16	MÉXICO Y EL IMPERIALISMO	1	6.25
TELEBACHILLERATO COMUNITARIO EL RINCON	16	PARAESCOLARES IV	1	6.25
TELEBACHILLERATO COMUNITARIO EL TEPOZAN	18	DISEÑO DEL PROYECTO COMUNITARIO	1	5.56
TELEBACHILLERATO COMUNITARIO EL TEPOZAN	18	MATEMÁTICAS, CUERPO HUMANO Y BIODIVERSIDAD	1	5.56
TELEBACHILLERATO COMUNITARIO EL TEPOZAN	18	MÉXICO Y EL IMPERIALISMO	1	5.56
TELEBACHILLERATO COMUNITARIO EL TEPOZAN	18	PARAESCOLARES IV	1	5.56
TELEBACHILLERATO COMUNITARIO EL TEPOZAN	18	PRODUCCIÓN Y APRECIACIÓN LITERARIA II	1	5.56
TELEBACHILLERATO COMUNITARIO EL XUCHITL	8	MÉXICO Y EL IMPERIALISMO	5	62.50
TELEBACHILLERATO COMUNITARIO EL XUCHITL	8	DISEÑO DEL PROYECTO COMUNITARIO	4	50.00
TELEBACHILLERATO COMUNITARIO EL XUCHITL	8	MATEMÁTICAS, CUERPO HUMANO Y BIODIVERSIDAD	1	12.50
TELEBACHILLERATO COMUNITARIO EL XUCHITL	8	PRODUCCIÓN Y APRECIACIÓN LITERARIA II	1	12.50
TELEBACHILLERATO COMUNITARIO FONTEZUELAS	27	MATEMÁTICAS, CUERPO HUMANO Y BIODIVERSIDAD	16	59.26
TELEBACHILLERATO COMUNITARIO FONTEZUELAS	27	DISEÑO DEL PROYECTO COMUNITARIO	3	11.11
TELEBACHILLERATO COMUNITARIO FONTEZUELAS	27	MÉXICO Y EL IMPERIALISMO	2	7.41
TELEBACHILLERATO COMUNITARIO FONTEZUELAS	27	PRODUCCIÓN Y APRECIACIÓN LITERARIA II	1	3.70
TELEBACHILLERATO COMUNITARIO FRANCISCO I. MADERO	13	MATEMÁTICAS, CUERPO HUMANO Y BIODIVERSIDAD	3	23.08
TELEBACHILLERATO COMUNITARIO FRANCISCO I. MADERO	13	MÉXICO Y EL IMPERIALISMO	1	7.69
TELEBACHILLERATO COMUNITARIO HERMOSILLO MONTE NOBLE	7	PRODUCCIÓN Y APRECIACIÓN LITERARIA II	1	14.29

**Simbología:**

Num. Rep.: Número de alumnos reprobados

% de reprobación: Porcentaje de reprobación

**DIRECCIÓN GENERAL DEL BACHILLERATO DEL ESTADO DE HIDALGO**

**DIRECCIÓN DE PLANEACIÓN EDUCATIVA**

**DEPARTAMENTO DE ESTADÍSTICA Y EVALUACIÓN**

**IEO-04 REPORTE DE REPROBACIÓN**

**ENE-JUL 2024**

**PRIMER PARCIAL**

**4 ° SEMESTRE**

**FECHA: 15/04/2024**

Plantel	Matrícula	Materia	Num. Rep.	% de reprobación
TELEBACHILLERATO COMUNITARIO IXCUICUILA	15	PRODUCCIÓN Y APRECIACIÓN LITERARIA II	4	26.67
TELEBACHILLERATO COMUNITARIO IXCUICUILA	15	MATEMÁTICAS, CUERPO HUMANO Y BIODIVERSIDAD	1	6.67
TELEBACHILLERATO COMUNITARIO LA BOVEDA	24	MÉXICO Y EL IMPERIALISMO	13	54.17
TELEBACHILLERATO COMUNITARIO LA BOVEDA	24	PRODUCCIÓN Y APRECIACIÓN LITERARIA II	11	45.83
TELEBACHILLERATO COMUNITARIO LA BOVEDA	24	MATEMÁTICAS, CUERPO HUMANO Y BIODIVERSIDAD	9	37.50
TELEBACHILLERATO COMUNITARIO LA CAÑADA	7	PRODUCCIÓN Y APRECIACIÓN LITERARIA II	1	14.29
TELEBACHILLERATO COMUNITARIO LA MESA	12	MATEMÁTICAS, CUERPO HUMANO Y BIODIVERSIDAD	1	8.33
TELEBACHILLERATO COMUNITARIO LAS CHACAS	16	MÉXICO Y EL IMPERIALISMO	1	6.25
TELEBACHILLERATO COMUNITARIO LOS REYES	22	PRODUCCIÓN Y APRECIACIÓN LITERARIA II	7	31.82
TELEBACHILLERATO COMUNITARIO LOS REYES	22	MATEMÁTICAS, CUERPO HUMANO Y BIODIVERSIDAD	5	22.73
TELEBACHILLERATO COMUNITARIO LOS REYES	22	DISEÑO DEL PROYECTO COMUNITARIO	1	4.55
TELEBACHILLERATO COMUNITARIO LOS REYES	22	MÉXICO Y EL IMPERIALISMO	1	4.55
TELEBACHILLERATO COMUNITARIO LOS REYES	22	PARAESCOLARES IV	1	4.55
TELEBACHILLERATO COMUNITARIO MACUXTEPETLA	68	MATEMÁTICAS, CUERPO HUMANO Y BIODIVERSIDAD	8	11.76
TELEBACHILLERATO COMUNITARIO MACUXTEPETLA	68	MÉXICO Y EL IMPERIALISMO	7	10.29
TELEBACHILLERATO COMUNITARIO MACUXTEPETLA	68	PRODUCCIÓN Y APRECIACIÓN LITERARIA II	7	10.29
TELEBACHILLERATO COMUNITARIO MAGUEYES VERDES	14	PRODUCCIÓN Y APRECIACIÓN LITERARIA II	1	7.14
TELEBACHILLERATO COMUNITARIO MAJADILLAS	14	PRODUCCIÓN Y APRECIACIÓN LITERARIA II	2	14.29
TELEBACHILLERATO COMUNITARIO MAJADILLAS	14	MÉXICO Y EL IMPERIALISMO	1	7.14
TELEBACHILLERATO COMUNITARIO MARAVILLAS	18	MATEMÁTICAS, CUERPO HUMANO Y BIODIVERSIDAD	3	16.67
TELEBACHILLERATO COMUNITARIO NAOPA	18	PRODUCCIÓN Y APRECIACIÓN LITERARIA II	9	50.00
TELEBACHILLERATO COMUNITARIO NAOPA	18	MÉXICO Y EL IMPERIALISMO	6	33.33
TELEBACHILLERATO COMUNITARIO NAOPA	18	MATEMÁTICAS, CUERPO HUMANO Y BIODIVERSIDAD	4	22.22

**Simbología:**

Num. Rep.: Número de alumnos reprobados

% de reprobación: Porcentaje de reprobación

**DIRECCIÓN GENERAL DEL BACHILLERATO DEL ESTADO DE HIDALGO**

**DIRECCIÓN DE PLANEACIÓN EDUCATIVA**

**DEPARTAMENTO DE ESTADÍSTICA Y EVALUACIÓN**

**IEO-04 REPORTE DE REPROBACIÓN**

**ENE-JUL 2024**

**PRIMER PARCIAL**

**4 ° SEMESTRE**

**FECHA: 15/04/2024**

Plantel	Matrícula	Materia	Num. Rep.	% de reprobación
TELEBACHILLERATO COMUNITARIO NAOPA	18	DISEÑO DEL PROYECTO COMUNITARIO	1	5.56
TELEBACHILLERATO COMUNITARIO NONOALCO	18	MATEMÁTICAS, CUERPO HUMANO Y BIODIVERSIDAD	5	27.78
TELEBACHILLERATO COMUNITARIO NONOALCO	18	PRODUCCIÓN Y APRECIACIÓN LITERARIA II	3	16.67
TELEBACHILLERATO COMUNITARIO NONOALCO	18	MÉXICO Y EL IMPERIALISMO	1	5.56
TELEBACHILLERATO COMUNITARIO NONOALCO	18	PARAESCOLARES IV	1	5.56
TELEBACHILLERATO COMUNITARIO NOXTHEY	7	MATEMÁTICAS, CUERPO HUMANO Y BIODIVERSIDAD	1	14.29
TELEBACHILLERATO COMUNITARIO NUEVA ESPERANZA	36	PARAESCOLARES IV	10	27.78
TELEBACHILLERATO COMUNITARIO NUEVA ESPERANZA	36	PRODUCCIÓN Y APRECIACIÓN LITERARIA II	3	8.33
TELEBACHILLERATO COMUNITARIO NUEVA ESPERANZA	36	MATEMÁTICAS, CUERPO HUMANO Y BIODIVERSIDAD	2	5.56
TELEBACHILLERATO COMUNITARIO NUEVA ESPERANZA	36	MÉXICO Y EL IMPERIALISMO	2	5.56
TELEBACHILLERATO COMUNITARIO OHUATIPA	41	MATEMÁTICAS, CUERPO HUMANO Y BIODIVERSIDAD	18	43.90
TELEBACHILLERATO COMUNITARIO OHUATIPA	41	PRODUCCIÓN Y APRECIACIÓN LITERARIA II	9	21.95
TELEBACHILLERATO COMUNITARIO OHUATIPA	41	MÉXICO Y EL IMPERIALISMO	2	4.88
TELEBACHILLERATO COMUNITARIO OHUATIPA	41	DISEÑO DEL PROYECTO COMUNITARIO	1	2.44
TELEBACHILLERATO COMUNITARIO OHUATIPA	41	PARAESCOLARES IV	1	2.44
TELEBACHILLERATO COMUNITARIO OJO DE AGUA	17	MÉXICO Y EL IMPERIALISMO	8	47.06
TELEBACHILLERATO COMUNITARIO OJO DE AGUA	17	MATEMÁTICAS, CUERPO HUMANO Y BIODIVERSIDAD	4	23.53
TELEBACHILLERATO COMUNITARIO OJO DE AGUA	17	DISEÑO DEL PROYECTO COMUNITARIO	1	5.88
TELEBACHILLERATO COMUNITARIO OJO DE AGUA	17	PARAESCOLARES IV	1	5.88
TELEBACHILLERATO COMUNITARIO OJO DE AGUA	17	PRODUCCIÓN Y APRECIACIÓN LITERARIA II	1	5.88
TELEBACHILLERATO COMUNITARIO OLONTECO	8	MÉXICO Y EL IMPERIALISMO	1	12.50
TELEBACHILLERATO COMUNITARIO OLONTECO	8	PRODUCCIÓN Y APRECIACIÓN LITERARIA II	1	12.50
TELEBACHILLERATO COMUNITARIO PACULA	13	DISEÑO DEL PROYECTO COMUNITARIO	2	15.38

**Simbología:**

Num. Rep.: Número de alumnos reprobados

% de reprobación: Porcentaje de reprobación

**DIRECCIÓN GENERAL DEL BACHILLERATO DEL ESTADO DE HIDALGO**

**DIRECCIÓN DE PLANEACIÓN EDUCATIVA**

**DEPARTAMENTO DE ESTADÍSTICA Y EVALUACIÓN**

**IEO-04 REPORTE DE REPROBACIÓN**

**ENE-JUL 2024**

**PRIMER PARCIAL**

**4 ° SEMESTRE**

**FECHA: 15/04/2024**

Plantel	Matrícula	Materia	Num. Rep.	% de reprobación
TELEBACHILLERATO COMUNITARIO PACULA	13	PRODUCCIÓN Y APRECIACIÓN LITERARIA II	2	15.38
TELEBACHILLERATO COMUNITARIO PACULA	13	MATEMÁTICAS, CUERPO HUMANO Y BIODIVERSIDAD	1	7.69
TELEBACHILLERATO COMUNITARIO PACULA	13	MÉXICO Y EL IMPERIALISMO	1	7.69
TELEBACHILLERATO COMUNITARIO PALO GORDO	16	MÉXICO Y EL IMPERIALISMO	5	31.25
TELEBACHILLERATO COMUNITARIO POZUELOS	12	PRODUCCIÓN Y APRECIACIÓN LITERARIA II	5	41.67
TELEBACHILLERATO COMUNITARIO POZUELOS	12	MATEMÁTICAS, CUERPO HUMANO Y BIODIVERSIDAD	4	33.33
TELEBACHILLERATO COMUNITARIO POZUELOS	12	MÉXICO Y EL IMPERIALISMO	4	33.33
TELEBACHILLERATO COMUNITARIO POZUELOS	12	DISEÑO DEL PROYECTO COMUNITARIO	2	16.67
TELEBACHILLERATO COMUNITARIO POZUELOS	12	PARAESCOLARES IV	1	8.33
TELEBACHILLERATO COMUNITARIO PUERTO JUAREZ	2	PRODUCCIÓN Y APRECIACIÓN LITERARIA II	1	50.00
TELEBACHILLERATO COMUNITARIO PUERTO MEXICO	9	MÉXICO Y EL IMPERIALISMO	2	22.22
TELEBACHILLERATO COMUNITARIO PUERTO MEXICO	9	PRODUCCIÓN Y APRECIACIÓN LITERARIA II	2	22.22
TELEBACHILLERATO COMUNITARIO PUERTO MEXICO	9	MATEMÁTICAS, CUERPO HUMANO Y BIODIVERSIDAD	1	11.11
TELEBACHILLERATO COMUNITARIO SAN AMBROSIO	15	MATEMÁTICAS, CUERPO HUMANO Y BIODIVERSIDAD	5	33.33
TELEBACHILLERATO COMUNITARIO SAN AMBROSIO	15	PRODUCCIÓN Y APRECIACIÓN LITERARIA II	2	13.33
TELEBACHILLERATO COMUNITARIO SAN AMBROSIO	15	MÉXICO Y EL IMPERIALISMO	1	6.67
TELEBACHILLERATO COMUNITARIO SAN ANDRES CHICHAYOTLA	27	PARAESCOLARES IV	5	18.52
TELEBACHILLERATO COMUNITARIO SAN ANDRES CHICHAYOTLA	27	MÉXICO Y EL IMPERIALISMO	4	14.81
TELEBACHILLERATO COMUNITARIO SAN ANDRES CHICHAYOTLA	27	DISEÑO DEL PROYECTO COMUNITARIO	2	7.41
TELEBACHILLERATO COMUNITARIO SAN ANDRES CHICHAYOTLA	27	PRODUCCIÓN Y APRECIACIÓN LITERARIA II	2	7.41
TELEBACHILLERATO COMUNITARIO SAN ANTONIO	6	MATEMÁTICAS, CUERPO HUMANO Y BIODIVERSIDAD	1	16.67
TELEBACHILLERATO COMUNITARIO SAN ANTONIO EL PASO	24	MÉXICO Y EL IMPERIALISMO	3	12.50
TELEBACHILLERATO COMUNITARIO SAN ANTONIO EL PASO	24	DISEÑO DEL PROYECTO COMUNITARIO	2	8.33

**Simbología:**

Num. Rep.: Número de alumnos reprobados

% de reprobación: Porcentaje de reprobación



**DIRECCIÓN GENERAL DEL BACHILLERATO DEL ESTADO DE HIDALGO**

**DIRECCIÓN DE PLANEACIÓN EDUCATIVA**

**DEPARTAMENTO DE ESTADÍSTICA Y EVALUACIÓN**

**IEO-04 REPORTE DE REPROBACIÓN**

**ENE-JUL 2024**

**PRIMER PARCIAL**

**4 ° SEMESTRE**

**FECHA: 15/04/2024**

Plantel	Matrícula	Materia	Num. Rep.	% de reprobación
TELEBACHILLERATO COMUNITARIO SAN ANTONIO TEZOQUIPAN	9	PRODUCCIÓN Y APRECIACIÓN LITERARIA II	2	22.22
TELEBACHILLERATO COMUNITARIO SAN ANTONIO TEZOQUIPAN	9	DISEÑO DEL PROYECTO COMUNITARIO	1	11.11
TELEBACHILLERATO COMUNITARIO SAN ANTONIO TEZOQUIPAN	9	MATEMÁTICAS, CUERPO HUMANO Y BIODIVERSIDAD	1	11.11
TELEBACHILLERATO COMUNITARIO SAN ANTONIO TEZOQUIPAN	9	MÉXICO Y EL IMPERIALISMO	1	11.11
TELEBACHILLERATO COMUNITARIO SAN ANTONIO TEZOQUIPAN	9	PARAESCOLARES IV	1	11.11
TELEBACHILLERATO COMUNITARIO SAN DIONISIO	12	DISEÑO DEL PROYECTO COMUNITARIO	9	75.00
TELEBACHILLERATO COMUNITARIO SAN DIONISIO	12	MÉXICO Y EL IMPERIALISMO	2	16.67
TELEBACHILLERATO COMUNITARIO SAN FRANCISCO	20	MATEMÁTICAS, CUERPO HUMANO Y BIODIVERSIDAD	6	30.00
TELEBACHILLERATO COMUNITARIO SAN FRANCISCO	20	DISEÑO DEL PROYECTO COMUNITARIO	3	15.00
TELEBACHILLERATO COMUNITARIO SAN FRANCISCO	20	MÉXICO Y EL IMPERIALISMO	1	5.00
TELEBACHILLERATO COMUNITARIO SAN FRANCISCO ATOTONILCO	10	MATEMÁTICAS, CUERPO HUMANO Y BIODIVERSIDAD	4	40.00
TELEBACHILLERATO COMUNITARIO SAN FRANCISCO HUAZALINGO	22	MATEMÁTICAS, CUERPO HUMANO Y BIODIVERSIDAD	12	54.55
TELEBACHILLERATO COMUNITARIO SAN FRANCISCO HUAZALINGO	22	PRODUCCIÓN Y APRECIACIÓN LITERARIA II	6	27.27
TELEBACHILLERATO COMUNITARIO SAN FRANCISCO HUAZALINGO	22	DISEÑO DEL PROYECTO COMUNITARIO	1	4.55
TELEBACHILLERATO COMUNITARIO SAN FRANCISCO HUAZALINGO	22	MÉXICO Y EL IMPERIALISMO	1	4.55
TELEBACHILLERATO COMUNITARIO SAN FRANCISCO LA LAGUNA	15	MATEMÁTICAS, CUERPO HUMANO Y BIODIVERSIDAD	6	40.00
TELEBACHILLERATO COMUNITARIO SAN FRANCISCO LA LAGUNA	15	MÉXICO Y EL IMPERIALISMO	6	40.00
TELEBACHILLERATO COMUNITARIO SAN FRANCISCO LA LAGUNA	15	PRODUCCIÓN Y APRECIACIÓN LITERARIA II	6	40.00
TELEBACHILLERATO COMUNITARIO SAN FRANCISCO SACACHICHILCO	7	PRODUCCIÓN Y APRECIACIÓN LITERARIA II	2	28.57
TELEBACHILLERATO COMUNITARIO SAN FRANCISCO SACACHICHILCO	7	DISEÑO DEL PROYECTO COMUNITARIO	1	14.29
TELEBACHILLERATO COMUNITARIO SAN GREGORIO	15	MATEMÁTICAS, CUERPO HUMANO Y BIODIVERSIDAD	12	80.00
TELEBACHILLERATO COMUNITARIO SAN GREGORIO	15	PRODUCCIÓN Y APRECIACIÓN LITERARIA II	8	53.33
TELEBACHILLERATO COMUNITARIO SAN GREGORIO	15	MÉXICO Y EL IMPERIALISMO	2	13.33

**Simbología:**

Num. Rep.: Número de alumnos reprobados

% de reprobación: Porcentaje de reprobación

**DIRECCIÓN GENERAL DEL BACHILLERATO DEL ESTADO DE HIDALGO**

**DIRECCIÓN DE PLANEACIÓN EDUCATIVA**

**DEPARTAMENTO DE ESTADÍSTICA Y EVALUACIÓN**

**IEO-04 REPORTE DE REPROBACIÓN**

**ENE-JUL 2024**

**PRIMER PARCIAL**

**4 ° SEMESTRE**

**FECHA: 15/04/2024**

Plantel	Matrícula	Materia	Num. Rep.	% de reprobación
TELEBACHILLERATO COMUNITARIO SAN ISIDRO EL ASTILLERO	20	DISEÑO DEL PROYECTO COMUNITARIO	7	35.00
TELEBACHILLERATO COMUNITARIO SAN ISIDRO EL ASTILLERO	20	MÉXICO Y EL IMPERIALISMO	1	5.00
TELEBACHILLERATO COMUNITARIO SAN ISIDRO EL ASTILLERO	20	PRODUCCIÓN Y APRECIACIÓN LITERARIA II	1	5.00
TELEBACHILLERATO COMUNITARIO SAN JOSE JIQUILPAN	14	DISEÑO DEL PROYECTO COMUNITARIO	4	28.57
TELEBACHILLERATO COMUNITARIO SAN JOSE JIQUILPAN	14	MATEMÁTICAS, CUERPO HUMANO Y BIODIVERSIDAD	3	21.43
TELEBACHILLERATO COMUNITARIO SAN JOSE JIQUILPAN	14	MÉXICO Y EL IMPERIALISMO	3	21.43
TELEBACHILLERATO COMUNITARIO SAN JOSE JIQUILPAN	14	PRODUCCIÓN Y APRECIACIÓN LITERARIA II	2	14.29
TELEBACHILLERATO COMUNITARIO SAN JOSE TEPENENE	48	MATEMÁTICAS, CUERPO HUMANO Y BIODIVERSIDAD	14	29.17
TELEBACHILLERATO COMUNITARIO SAN JOSE TEPENENE	48	MÉXICO Y EL IMPERIALISMO	8	16.67
TELEBACHILLERATO COMUNITARIO SAN JOSE TEPENENE	48	PRODUCCIÓN Y APRECIACIÓN LITERARIA II	4	8.33
TELEBACHILLERATO COMUNITARIO SAN JOSE TEPENENE	48	PARAESCOLARES IV	2	4.17
TELEBACHILLERATO COMUNITARIO SAN LORENZO	10	PRODUCCIÓN Y APRECIACIÓN LITERARIA II	4	40.00
TELEBACHILLERATO COMUNITARIO SAN LORENZO	10	MATEMÁTICAS, CUERPO HUMANO Y BIODIVERSIDAD	2	20.00
TELEBACHILLERATO COMUNITARIO SAN NICOLAS	6	MÉXICO Y EL IMPERIALISMO	4	66.67
TELEBACHILLERATO COMUNITARIO SAN NICOLAS	6	PRODUCCIÓN Y APRECIACIÓN LITERARIA II	2	33.33
TELEBACHILLERATO COMUNITARIO SAN NICOLAS	6	DISEÑO DEL PROYECTO COMUNITARIO	1	16.67
TELEBACHILLERATO COMUNITARIO SAN NICOLAS	6	MATEMÁTICAS, CUERPO HUMANO Y BIODIVERSIDAD	1	16.67
TELEBACHILLERATO COMUNITARIO SAN NICOLAS JACALA	14	DISEÑO DEL PROYECTO COMUNITARIO	1	7.14
TELEBACHILLERATO COMUNITARIO SAN NICOLAS JACALA	14	MATEMÁTICAS, CUERPO HUMANO Y BIODIVERSIDAD	1	7.14
TELEBACHILLERATO COMUNITARIO SAN NICOLAS JACALA	14	MÉXICO Y EL IMPERIALISMO	1	7.14
TELEBACHILLERATO COMUNITARIO SAN NICOLAS JACALA	14	PARAESCOLARES IV	1	7.14
TELEBACHILLERATO COMUNITARIO SAN NICOLAS JACALA	14	PRODUCCIÓN Y APRECIACIÓN LITERARIA II	1	7.14
TELEBACHILLERATO COMUNITARIO SAN NICOLAS TECOMATLAN	10	PRODUCCIÓN Y APRECIACIÓN LITERARIA II	5	50.00

**Simbología:**

Num. Rep.: Número de alumnos reprobados

% de reprobación: Porcentaje de reprobación

**DIRECCIÓN GENERAL DEL BACHILLERATO DEL ESTADO DE HIDALGO**

**DIRECCIÓN DE PLANEACIÓN EDUCATIVA**

**DEPARTAMENTO DE ESTADÍSTICA Y EVALUACIÓN**

**IEO-04 REPORTE DE REPROBACIÓN**

**ENE-JUL 2024**

**PRIMER PARCIAL**

**4 ° SEMESTRE**

**FECHA: 15/04/2024**

Plantel	Matrícula	Materia	Num. Rep.	% de reprobación
TELEBACHILLERATO COMUNITARIO SAN NICOLAS TECOMATLAN	10	MATEMÁTICAS, CUERPO HUMANO Y BIODIVERSIDAD	3	30.00
TELEBACHILLERATO COMUNITARIO SAN NICOLAS TECOMATLAN	10	MÉXICO Y EL IMPERIALISMO	2	20.00
TELEBACHILLERATO COMUNITARIO SAN PEDRITO	2	MATEMÁTICAS, CUERPO HUMANO Y BIODIVERSIDAD	1	50.00
TELEBACHILLERATO COMUNITARIO SAN PEDRITO	2	MÉXICO Y EL IMPERIALISMO	1	50.00
TELEBACHILLERATO COMUNITARIO SAN PEDRITO	2	PARAESCOLARES IV	1	50.00
TELEBACHILLERATO COMUNITARIO SAN RAFAEL	15	MÉXICO Y EL IMPERIALISMO	3	20.00
TELEBACHILLERATO COMUNITARIO SAN RAFAEL	15	PRODUCCIÓN Y APRECIACIÓN LITERARIA II	2	13.33
TELEBACHILLERATO COMUNITARIO SAN RAFAEL	15	MATEMÁTICAS, CUERPO HUMANO Y BIODIVERSIDAD	1	6.67
TELEBACHILLERATO COMUNITARIO SAN RAFAEL	15	PARAESCOLARES IV	1	6.67
TELEBACHILLERATO COMUNITARIO SAN SEBASTIAN	8	PRODUCCIÓN Y APRECIACIÓN LITERARIA II	4	50.00
TELEBACHILLERATO COMUNITARIO SAN SEBASTIAN	8	MATEMÁTICAS, CUERPO HUMANO Y BIODIVERSIDAD	2	25.00
TELEBACHILLERATO COMUNITARIO SAN SEBASTIAN	8	DISEÑO DEL PROYECTO COMUNITARIO	1	12.50
TELEBACHILLERATO COMUNITARIO SAN SEBASTIAN	8	MÉXICO Y EL IMPERIALISMO	1	12.50
TELEBACHILLERATO COMUNITARIO SAN SEBASTIAN	8	PARAESCOLARES IV	1	12.50
TELEBACHILLERATO COMUNITARIO SANTA ANA ATZCAPOTZALTONGO	14	MATEMÁTICAS, CUERPO HUMANO Y BIODIVERSIDAD	2	14.29
TELEBACHILLERATO COMUNITARIO SANTA ANA ATZCAPOTZALTONGO	14	MÉXICO Y EL IMPERIALISMO	2	14.29
TELEBACHILLERATO COMUNITARIO SANTA ANA ATZCAPOTZALTONGO	14	DISEÑO DEL PROYECTO COMUNITARIO	1	7.14
TELEBACHILLERATO COMUNITARIO SANTA ANA ATZCAPOTZALTONGO	14	PARAESCOLARES IV	1	7.14
TELEBACHILLERATO COMUNITARIO SANTA ANA ATZCAPOTZALTONGO	14	PRODUCCIÓN Y APRECIACIÓN LITERARIA II	1	7.14
TELEBACHILLERATO COMUNITARIO SANTA ANA BATHA	19	DISEÑO DEL PROYECTO COMUNITARIO	4	21.05
TELEBACHILLERATO COMUNITARIO SANTA ANA BATHA	19	MÉXICO Y EL IMPERIALISMO	3	15.79
TELEBACHILLERATO COMUNITARIO SANTA ANA BATHA	19	MATEMÁTICAS, CUERPO HUMANO Y BIODIVERSIDAD	2	10.53
TELEBACHILLERATO COMUNITARIO SANTA ANA BATHA	19	PRODUCCIÓN Y APRECIACIÓN LITERARIA II	1	5.26

**Simbología:**

Num. Rep.: Número de alumnos reprobados

% de reprobación: Porcentaje de reprobación

**DIRECCIÓN GENERAL DEL BACHILLERATO DEL ESTADO DE HIDALGO**

**DIRECCIÓN DE PLANEACIÓN EDUCATIVA**

**DEPARTAMENTO DE ESTADÍSTICA Y EVALUACIÓN**

**IEO-04 REPORTE DE REPROBACIÓN**

**ENE-JUL 2024**

**PRIMER PARCIAL**

**4 ° SEMESTRE**

**FECHA: 15/04/2024**

Plantel	Matrícula	Materia	Num. Rep.	% de reprobación
TELEBACHILLERATO COMUNITARIO SANTA CATARINA	9	PRODUCCIÓN Y APRECIACIÓN LITERARIA II	1	11.11
TELEBACHILLERATO COMUNITARIO SANTA CRUZ	15	MATEMÁTICAS, CUERPO HUMANO Y BIODIVERSIDAD	2	13.33
TELEBACHILLERATO COMUNITARIO SANTA CRUZ	15	PRODUCCIÓN Y APRECIACIÓN LITERARIA II	1	6.67
TELEBACHILLERATO COMUNITARIO SANTA MARIA	18	DISEÑO DEL PROYECTO COMUNITARIO	7	38.89
TELEBACHILLERATO COMUNITARIO SANTA MARIA	18	MÉXICO Y EL IMPERIALISMO	7	38.89
TELEBACHILLERATO COMUNITARIO SANTA MARIA	18	PRODUCCIÓN Y APRECIACIÓN LITERARIA II	3	16.67
TELEBACHILLERATO COMUNITARIO SANTA MARIA MAGDALENA	16	MATEMÁTICAS, CUERPO HUMANO Y BIODIVERSIDAD	2	12.50
TELEBACHILLERATO COMUNITARIO SANTA MONICA	9	MATEMÁTICAS, CUERPO HUMANO Y BIODIVERSIDAD	3	33.33
TELEBACHILLERATO COMUNITARIO SANTA MONICA	9	MÉXICO Y EL IMPERIALISMO	3	33.33
TELEBACHILLERATO COMUNITARIO SANTA MONICA	9	PARAESCOLARES IV	2	22.22
TELEBACHILLERATO COMUNITARIO SANTA URSULA	10	DISEÑO DEL PROYECTO COMUNITARIO	2	20.00
TELEBACHILLERATO COMUNITARIO TALOL	34	MÉXICO Y EL IMPERIALISMO	3	8.82
TELEBACHILLERATO COMUNITARIO TALOL	34	MATEMÁTICAS, CUERPO HUMANO Y BIODIVERSIDAD	2	5.88
TELEBACHILLERATO COMUNITARIO TALOL	34	DISEÑO DEL PROYECTO COMUNITARIO	1	2.94
TELEBACHILLERATO COMUNITARIO TALOL	34	PARAESCOLARES IV	1	2.94
TELEBACHILLERATO COMUNITARIO TALOL	34	PRODUCCIÓN Y APRECIACIÓN LITERARIA II	1	2.94
TELEBACHILLERATO COMUNITARIO TENANGO	12	MÉXICO Y EL IMPERIALISMO	4	33.33
TELEBACHILLERATO COMUNITARIO TENANGO	12	DISEÑO DEL PROYECTO COMUNITARIO	2	16.67
TELEBACHILLERATO COMUNITARIO TEPEITIC	17	DISEÑO DEL PROYECTO COMUNITARIO	8	47.06
TELEBACHILLERATO COMUNITARIO TEPEITIC	17	MATEMÁTICAS, CUERPO HUMANO Y BIODIVERSIDAD	5	29.41
TELEBACHILLERATO COMUNITARIO TEPEITIC	17	PRODUCCIÓN Y APRECIACIÓN LITERARIA II	5	29.41
TELEBACHILLERATO COMUNITARIO TEPEITIC	17	MÉXICO Y EL IMPERIALISMO	4	23.53
TELEBACHILLERATO COMUNITARIO TEPEITIC	17	PARAESCOLARES IV	3	17.65

**Simbología:**

Num. Rep.: Número de alumnos reprobados

% de reprobación: Porcentaje de reprobación

**DIRECCIÓN GENERAL DEL BACHILLERATO DEL ESTADO DE HIDALGO**

**DIRECCIÓN DE PLANEACIÓN EDUCATIVA**

**DEPARTAMENTO DE ESTADÍSTICA Y EVALUACIÓN**

**IEO-04 REPORTE DE REPROBACIÓN**

**ENE-JUL 2024**

**PRIMER PARCIAL**

**4 ° SEMESTRE**

**FECHA: 15/04/2024**

Plantel	Matrícula	Materia	Num. Rep.	% de reprobación
TELEBACHILLERATO COMUNITARIO TEPEYICA	4	DISEÑO DEL PROYECTO COMUNITARIO	1	25.00
TELEBACHILLERATO COMUNITARIO TEPEYICA	4	MATEMÁTICAS, CUERPO HUMANO Y BIODIVERSIDAD	1	25.00
TELEBACHILLERATO COMUNITARIO TEPEYICA	4	MÉXICO Y EL IMPERIALISMO	1	25.00
TELEBACHILLERATO COMUNITARIO TEPEYICA	4	PARAESCOLARES IV	1	25.00
TELEBACHILLERATO COMUNITARIO TEPEYICA	4	PRODUCCIÓN Y APRECIACIÓN LITERARIA II	1	25.00
TELEBACHILLERATO COMUNITARIO TLAHUILTEPA	13	PRODUCCIÓN Y APRECIACIÓN LITERARIA II	4	30.77
TELEBACHILLERATO COMUNITARIO TLAHUILTEPA	13	MÉXICO Y EL IMPERIALISMO	2	15.38
TELEBACHILLERATO COMUNITARIO TLAHUILTEPA	13	DISEÑO DEL PROYECTO COMUNITARIO	1	7.69
TELEBACHILLERATO COMUNITARIO TLAHUILTEPA	13	MATEMÁTICAS, CUERPO HUMANO Y BIODIVERSIDAD	1	7.69
TELEBACHILLERATO COMUNITARIO TLAHUILTEPA	13	PARAESCOLARES IV	1	7.69
TELEBACHILLERATO COMUNITARIO TLAXCOYA	6	MATEMÁTICAS, CUERPO HUMANO Y BIODIVERSIDAD	4	66.67
TELEBACHILLERATO COMUNITARIO TUZANAPA	7	MATEMÁTICAS, CUERPO HUMANO Y BIODIVERSIDAD	1	14.29
TELEBACHILLERATO COMUNITARIO TUZANAPA	7	MÉXICO Y EL IMPERIALISMO	1	14.29
TELEBACHILLERATO COMUNITARIO TUZANAPA	7	PRODUCCIÓN Y APRECIACIÓN LITERARIA II	1	14.29
TELEBACHILLERATO COMUNITARIO TZIDEJHE	9	MATEMÁTICAS, CUERPO HUMANO Y BIODIVERSIDAD	2	22.22
TELEBACHILLERATO COMUNITARIO TZIDEJHE	9	MÉXICO Y EL IMPERIALISMO	2	22.22
TELEBACHILLERATO COMUNITARIO TZIDEJHE	9	PRODUCCIÓN Y APRECIACIÓN LITERARIA II	1	11.11
TELEBACHILLERATO COMUNITARIO VENUSTIANO CARRANZA	9	MATEMÁTICAS, CUERPO HUMANO Y BIODIVERSIDAD	2	22.22
TELEBACHILLERATO COMUNITARIO XAJHA	12	MATEMÁTICAS, CUERPO HUMANO Y BIODIVERSIDAD	1	8.33
TELEBACHILLERATO COMUNITARIO XAJHA	12	PRODUCCIÓN Y APRECIACIÓN LITERARIA II	1	8.33
TELEBACHILLERATO COMUNITARIO XIQUILA	25	MATEMÁTICAS, CUERPO HUMANO Y BIODIVERSIDAD	4	16.00
TELEBACHILLERATO COMUNITARIO XIQUILA	25	PRODUCCIÓN Y APRECIACIÓN LITERARIA II	1	4.00
TELEBACHILLERATO COMUNITARIO XOCHITLAN DE LAS FLORES	8	MÉXICO Y EL IMPERIALISMO	1	12.50

**Simbología:**

Num. Rep.: Número de alumnos reprobados

% de reprobación: Porcentaje de reprobación

**DIRECCIÓN GENERAL DEL BACHILLERATO DEL ESTADO DE HIDALGO**  
**DIRECCIÓN DE PLANEACIÓN EDUCATIVA**  
**DEPARTAMENTO DE ESTADÍSTICA Y EVALUACIÓN**  
**IEO-04 REPORTE DE REPROBACIÓN**  
**ENE-JUL 2024**  
**PRIMER PARCIAL**  
**4 ° SEMESTRE**

**FECHA: 15/04/2024**

Plantel	Matrícula	Materia	Num. Rep.	% de reprobación
TELEBACHILLERATO COMUNITARIO XOCHITLAN DE LAS FLORES	8	PRODUCCIÓN Y APRECIACIÓN LITERARIA II	1	12.50
TELEBACHILLERATO COMUNITARIO XOXOLPA	15	DISEÑO DEL PROYECTO COMUNITARIO	1	6.67
TELEBACHILLERATO COMUNITARIO XOXOLPA	15	MATEMÁTICAS, CUERPO HUMANO Y BIODIVERSIDAD	1	6.67
TELEBACHILLERATO COMUNITARIO XOXOLPA	15	MÉXICO Y EL IMPERIALISMO	1	6.67
TELEBACHILLERATO COMUNITARIO XOXOLPA	15	PARAESCOLARES IV	1	6.67
TELEBACHILLERATO COMUNITARIO XOXOLPA	15	PRODUCCIÓN Y APRECIACIÓN LITERARIA II	1	6.67
TELEBACHILLERATO COMUNITARIO ZACATIPAN	16	DISEÑO DEL PROYECTO COMUNITARIO	6	37.50
TELEBACHILLERATO COMUNITARIO ZACATIPAN	16	MATEMÁTICAS, CUERPO HUMANO Y BIODIVERSIDAD	2	12.50
TELEBACHILLERATO COMUNITARIO ZACATIPAN	16	MÉXICO Y EL IMPERIALISMO	1	6.25
TELEBACHILLERATO COMUNITARIO ZACATIPAN	16	PRODUCCIÓN Y APRECIACIÓN LITERARIA II	1	6.25

**Simbología:**

Num. Rep.: Número de alumnos reprobados  
% de reprobación: Porcentaje de reprobación

**DIRECCIÓN GENERAL DEL BACHILLERATO DEL ESTADO DE HIDALGO**  
**DIRECCIÓN DE PLANEACIÓN EDUCATIVA**  
**DEPARTAMENTO DE ESTADÍSTICA Y EVALUACIÓN**  
**IEO-04 REPORTE DE REPROBACIÓN**  
**ENE - JUL 2024**  
**PRIMER PARCIAL**  
**4 ° SEMESTRE**

**FECHA: 15/04/2024**

Plantel	Matrícula	Materia	Num. Rep.	% de reprobación
PLANTEL TEPEJI DEL RIO	66	INGLÉS IV	16	24.24
PLANTEL TEPEJI DEL RIO	66	FÍSICA II	2	3.03
PLANTEL TEPEJI DEL RIO	66	MANTEIMIENTO Y REDES DE CÓMPUTO	2	3.03
PLANTEL TEPEJI DEL RIO	66	MATEMÁTICAS IV	2	3.03
PLANTEL TEPEJI DEL RIO	66	ACTIVIDADES PARAESCOLARES IV	1	1.52
PLANTEL TEPEJI DEL RIO	66	BIOLOGÍA II	1	1.52
PLANTEL TEPEJI DEL RIO	66	COMUNIDADES VIRTUALES	1	1.52
PLANTEL TEPEJI DEL RIO	66	HISTORIA DE MÉXICO II	1	1.52
PLANTEL TEPEJI DEL RIO	66	LITERATURA II	1	1.52
PLANTEL TIZAYUCA	251	BIOLOGÍA II	77	30.68
PLANTEL TIZAYUCA	251	FÍSICA II	75	29.88
PLANTEL TIZAYUCA	251	INGLÉS IV	67	26.69
PLANTEL TIZAYUCA	251	LITERATURA II	64	25.50
PLANTEL TIZAYUCA	251	MANTEIMIENTO Y REDES DE CÓMPUTO	53	21.12
PLANTEL TIZAYUCA	251	HISTORIA DE MÉXICO II	52	20.72
PLANTEL TIZAYUCA	251	COMUNIDADES VIRTUALES	45	17.93
PLANTEL TIZAYUCA	251	MATEMÁTICAS IV	41	16.33
PLANTEL TIZAYUCA	251	ACTIVIDADES PARAESCOLARES IV	2	0.80

**Simbología:**

Num. Rep.: Número de alumnos reprobados  
% de reprobación: Porcentaje de reprobación

**DIRECCIÓN GENERAL DEL BACHILLERATO DEL ESTADO DE HIDALGO**

**DIRECCIÓN DE PLANEACIÓN EDUCATIVA**

**DEPARTAMENTO DE ESTADÍSTICA Y EVALUACIÓN**

**IEO-04 REPORTE DE REPROBACIÓN**

**ENE-JUL 2024**

**PRIMER PARCIAL**

**6 ° SEMESTRE**

**FECHA: 15/04/2024**

Plantel	Matrícula	Materia	Num. Rep.	% de reprobación
TELEBACHILLERATO COMUNITARIO ACOPINALCO	10	PROBABILIDAD PARA LA VIDA	5	50.00
TELEBACHILLERATO COMUNITARIO ACOPINALCO	10	DERECHO Y CULTURA DE PAZ II	2	20.00
TELEBACHILLERATO COMUNITARIO ACOPINALCO	10	MÉXICO Y LA GLOBALIZACIÓN	1	10.00
TELEBACHILLERATO COMUNITARIO AHUACATLAN	11	EVALUACIÓN Y MEJORA	5	45.45
TELEBACHILLERATO COMUNITARIO AHUACATLAN	11	COMUNICACIÓN, ARTE Y CULTURA II	2	18.18
TELEBACHILLERATO COMUNITARIO AHUACATLAN	11	DERECHO Y CULTURA DE PAZ II	1	9.09
TELEBACHILLERATO COMUNITARIO AHUACATLAN	11	MÉXICO Y LA GLOBALIZACIÓN	1	9.09
TELEBACHILLERATO COMUNITARIO AHUACATLAN	11	PATRIMONIO ECOLÓGICO SUSTENTABLE II	1	9.09
TELEBACHILLERATO COMUNITARIO AHUACATLAN	11	PROBABILIDAD PARA LA VIDA	1	9.09
TELEBACHILLERATO COMUNITARIO APIPILHUASCO	3	PROBABILIDAD PARA LA VIDA	1	33.33
TELEBACHILLERATO COMUNITARIO ATOPIXCO	15	DERECHO Y CULTURA DE PAZ II	2	13.33
TELEBACHILLERATO COMUNITARIO ATOPIXCO	15	COMUNICACIÓN, ARTE Y CULTURA II	1	6.67
TELEBACHILLERATO COMUNITARIO ATOPIXCO	15	EVALUACIÓN Y MEJORA	1	6.67
TELEBACHILLERATO COMUNITARIO ATOPIXCO	15	MÉXICO Y LA GLOBALIZACIÓN	1	6.67
TELEBACHILLERATO COMUNITARIO ATOPIXCO	15	PARAESCOLARES VI	1	6.67
TELEBACHILLERATO COMUNITARIO ATOPIXCO	15	PATRIMONIO ECOLÓGICO SUSTENTABLE II	1	6.67
TELEBACHILLERATO COMUNITARIO ATOPIXCO	15	PROBABILIDAD PARA LA VIDA	1	6.67
TELEBACHILLERATO COMUNITARIO BATHA Y BARRIOS	11	MÉXICO Y LA GLOBALIZACIÓN	3	27.27
TELEBACHILLERATO COMUNITARIO BATHA Y BARRIOS	11	COMUNICACIÓN, ARTE Y CULTURA II	1	9.09
TELEBACHILLERATO COMUNITARIO BATHA Y BARRIOS	11	EVALUACIÓN Y MEJORA	1	9.09
TELEBACHILLERATO COMUNITARIO BENITO JUAREZ	19	DERECHO Y CULTURA DE PAZ II	5	26.32
TELEBACHILLERATO COMUNITARIO BENITO JUAREZ	19	EVALUACIÓN Y MEJORA	5	26.32
TELEBACHILLERATO COMUNITARIO BENITO JUAREZ	19	COMUNICACIÓN, ARTE Y CULTURA II	4	21.05

**Simbología:**

Num. Rep.: Número de alumnos reprobados

% de reprobación: Porcentaje de reprobación



**DIRECCIÓN GENERAL DEL BACHILLERATO DEL ESTADO DE HIDALGO**  
**DIRECCIÓN DE PLANEACIÓN EDUCATIVA**  
**DEPARTAMENTO DE ESTADÍSTICA Y EVALUACIÓN**  
**IEO-04 REPORTE DE REPROBACIÓN**  
**ENE-JUL 2024**  
**PRIMER PARCIAL**  
**6 ° SEMESTRE**

**FECHA: 15/04/2024**

Plantel	Matrícula	Materia	Num. Rep.	% de reprobación
TELEBACHILLERATO COMUNITARIO BENITO JUAREZ	19	MÉXICO Y LA GLOBALIZACIÓN	1	5.26
TELEBACHILLERATO COMUNITARIO BONDOJITO	19	EVALUACIÓN Y MEJORA	2	10.53
TELEBACHILLERATO COMUNITARIO BONDOJITO	19	COMUNICACIÓN, ARTE Y CULTURA II	1	5.26
TELEBACHILLERATO COMUNITARIO BONDOJITO	19	DERECHO Y CULTURA DE PAZ II	1	5.26
TELEBACHILLERATO COMUNITARIO BONDOJITO	19	PATRIMONIO ECOLÓGICO SUSTENTABLE II	1	5.26
TELEBACHILLERATO COMUNITARIO BONDOJITO	19	PROBABILIDAD PARA LA VIDA	1	5.26
TELEBACHILLERATO COMUNITARIO CALTIMACAN	30	DERECHO Y CULTURA DE PAZ II	3	10.00
TELEBACHILLERATO COMUNITARIO CALTIMACAN	30	MÉXICO Y LA GLOBALIZACIÓN	3	10.00
TELEBACHILLERATO COMUNITARIO CALTIMACAN	30	COMUNICACIÓN, ARTE Y CULTURA II	2	6.67
TELEBACHILLERATO COMUNITARIO CALTIMACAN	30	PATRIMONIO ECOLÓGICO SUSTENTABLE II	1	3.33
TELEBACHILLERATO COMUNITARIO CANTERA DE VILLAGRAN	12	DERECHO Y CULTURA DE PAZ II	1	8.33
TELEBACHILLERATO COMUNITARIO CANTERA DE VILLAGRAN	12	MÉXICO Y LA GLOBALIZACIÓN	1	8.33
TELEBACHILLERATO COMUNITARIO CERRO COLORADO	14	COMUNICACIÓN, ARTE Y CULTURA II	6	42.86
TELEBACHILLERATO COMUNITARIO CERRO COLORADO	14	DERECHO Y CULTURA DE PAZ II	3	21.43
TELEBACHILLERATO COMUNITARIO CERRO COLORADO	14	PATRIMONIO ECOLÓGICO SUSTENTABLE II	2	14.29
TELEBACHILLERATO COMUNITARIO CERRO COLORADO	14	PROBABILIDAD PARA LA VIDA	2	14.29
TELEBACHILLERATO COMUNITARIO CERRO COLORADO	14	MÉXICO Y LA GLOBALIZACIÓN	1	7.14
TELEBACHILLERATO COMUNITARIO CERRO PRIETO	22	COMUNICACIÓN, ARTE Y CULTURA II	5	22.73
TELEBACHILLERATO COMUNITARIO CERRO PRIETO	22	MÉXICO Y LA GLOBALIZACIÓN	2	9.09
TELEBACHILLERATO COMUNITARIO CHICAVASCO	21	MÉXICO Y LA GLOBALIZACIÓN	2	9.52
TELEBACHILLERATO COMUNITARIO CHICAVASCO	21	PROBABILIDAD PARA LA VIDA	2	9.52
TELEBACHILLERATO COMUNITARIO CHICAVASCO	21	PARAESCOLARES VI	1	4.76
TELEBACHILLERATO COMUNITARIO CHICONCOAC	16	COMUNICACIÓN, ARTE Y CULTURA II	7	43.75

**Simbología:**

Num. Rep.: Número de alumnos reprobados  
% de reprobación: Porcentaje de reprobación

**DIRECCIÓN GENERAL DEL BACHILLERATO DEL ESTADO DE HIDALGO**

**DIRECCIÓN DE PLANEACIÓN EDUCATIVA**

**DEPARTAMENTO DE ESTADÍSTICA Y EVALUACIÓN**

**IEO-04 REPORTE DE REPROBACIÓN**

**ENE-JUL 2024**

**PRIMER PARCIAL**

**6 ° SEMESTRE**

**FECHA: 15/04/2024**

Plantel	Matrícula	Materia	Num. Rep.	% de reprobación
TELEBACHILLERATO COMUNITARIO CHICONCOAC	16	MÉXICO Y LA GLOBALIZACIÓN	4	25.00
TELEBACHILLERATO COMUNITARIO CHICONCOAC	16	PARAESCOLARES VI	4	25.00
TELEBACHILLERATO COMUNITARIO CHICONCOAC	16	EVALUACIÓN Y MEJORA	3	18.75
TELEBACHILLERATO COMUNITARIO CHICONCOAC	16	PATRIMONIO ECOLÓGICO SUSTENTABLE II	2	12.50
TELEBACHILLERATO COMUNITARIO CHICONCOAC	16	PROBABILIDAD PARA LA VIDA	2	12.50
TELEBACHILLERATO COMUNITARIO COAMAPIL	11	DERECHO Y CULTURA DE PAZ II	5	45.45
TELEBACHILLERATO COMUNITARIO COAMAPIL	11	MÉXICO Y LA GLOBALIZACIÓN	5	45.45
TELEBACHILLERATO COMUNITARIO COAMAPIL	11	PROBABILIDAD PARA LA VIDA	4	36.36
TELEBACHILLERATO COMUNITARIO COAMAPIL	11	PATRIMONIO ECOLÓGICO SUSTENTABLE II	3	27.27
TELEBACHILLERATO COMUNITARIO COYAMETEPEC	5	COMUNICACIÓN, ARTE Y CULTURA II	2	40.00
TELEBACHILLERATO COMUNITARIO CUAMONTAX	39	DERECHO Y CULTURA DE PAZ II	10	25.64
TELEBACHILLERATO COMUNITARIO CUAMONTAX	39	COMUNICACIÓN, ARTE Y CULTURA II	4	10.26
TELEBACHILLERATO COMUNITARIO CUAMONTAX	39	EVALUACIÓN Y MEJORA	4	10.26
TELEBACHILLERATO COMUNITARIO CUAMONTAX	39	PARAESCOLARES VI	4	10.26
TELEBACHILLERATO COMUNITARIO CUAMONTAX	39	MÉXICO Y LA GLOBALIZACIÓN	3	7.69
TELEBACHILLERATO COMUNITARIO CUAMONTAX	39	PATRIMONIO ECOLÓGICO SUSTENTABLE II	1	2.56
TELEBACHILLERATO COMUNITARIO CUAMONTAX	39	PROBABILIDAD PARA LA VIDA	1	2.56
TELEBACHILLERATO COMUNITARIO DANGHU	14	PATRIMONIO ECOLÓGICO SUSTENTABLE II	1	7.14
TELEBACHILLERATO COMUNITARIO DAÑU	25	PATRIMONIO ECOLÓGICO SUSTENTABLE II	1	4.00
TELEBACHILLERATO COMUNITARIO DENGANTZHA	9	DERECHO Y CULTURA DE PAZ II	7	77.78
TELEBACHILLERATO COMUNITARIO DENGANTZHA	9	MÉXICO Y LA GLOBALIZACIÓN	2	22.22
TELEBACHILLERATO COMUNITARIO DENGANTZHA	9	PATRIMONIO ECOLÓGICO SUSTENTABLE II	2	22.22
TELEBACHILLERATO COMUNITARIO DENGANTZHA	9	PROBABILIDAD PARA LA VIDA	2	22.22

**Simbología:**

Num. Rep.: Número de alumnos reprobados

% de reprobación: Porcentaje de reprobación

**DIRECCIÓN GENERAL DEL BACHILLERATO DEL ESTADO DE HIDALGO**  
**DIRECCIÓN DE PLANEACIÓN EDUCATIVA**  
**DEPARTAMENTO DE ESTADÍSTICA Y EVALUACIÓN**  
**IEO-04 REPORTE DE REPROBACIÓN**  
**ENE-JUL 2024**  
**PRIMER PARCIAL**  
**6 ° SEMESTRE**

**FECHA: 15/04/2024**

Plantel	Matrícula	Materia	Num. Rep.	% de reprobación
TELEBACHILLERATO COMUNITARIO DENGANTZHA	9	COMUNICACIÓN, ARTE Y CULTURA II	1	11.11
TELEBACHILLERATO COMUNITARIO DENGANTZHA	9	PARAESCOLARES VI	1	11.11
TELEBACHILLERATO COMUNITARIO EL BARCO	8	COMUNICACIÓN, ARTE Y CULTURA II	1	12.50
TELEBACHILLERATO COMUNITARIO EL BARCO	8	EVALUACIÓN Y MEJORA	1	12.50
TELEBACHILLERATO COMUNITARIO EL BETHI	10	PROBABILIDAD PARA LA VIDA	2	20.00
TELEBACHILLERATO COMUNITARIO EL BETHI	10	MÉXICO Y LA GLOBALIZACIÓN	1	10.00
TELEBACHILLERATO COMUNITARIO EL BETHI	10	PATRIMONIO ECOLÓGICO SUSTENTABLE II	1	10.00
TELEBACHILLERATO COMUNITARIO EL BOTHO	20	PROBABILIDAD PARA LA VIDA	5	25.00
TELEBACHILLERATO COMUNITARIO EL BOTHO	20	PATRIMONIO ECOLÓGICO SUSTENTABLE II	4	20.00
TELEBACHILLERATO COMUNITARIO EL BOTHO	20	EVALUACIÓN Y MEJORA	3	15.00
TELEBACHILLERATO COMUNITARIO EL BOTHO	20	PARAESCOLARES VI	2	10.00
TELEBACHILLERATO COMUNITARIO EL BOTHO	20	COMUNICACIÓN, ARTE Y CULTURA II	1	5.00
TELEBACHILLERATO COMUNITARIO EL COBRE	7	DERECHO Y CULTURA DE PAZ II	2	28.57
TELEBACHILLERATO COMUNITARIO EL COBRE	7	MÉXICO Y LA GLOBALIZACIÓN	1	14.29
TELEBACHILLERATO COMUNITARIO EL FRESNO	12	EVALUACIÓN Y MEJORA	4	33.33
TELEBACHILLERATO COMUNITARIO EL FRESNO	12	DERECHO Y CULTURA DE PAZ II	3	25.00
TELEBACHILLERATO COMUNITARIO EL PEDREGAL	38	DERECHO Y CULTURA DE PAZ II	6	15.79
TELEBACHILLERATO COMUNITARIO EL PEDREGAL	38	PATRIMONIO ECOLÓGICO SUSTENTABLE II	5	13.16
TELEBACHILLERATO COMUNITARIO EL PEDREGAL	38	PROBABILIDAD PARA LA VIDA	4	10.53
TELEBACHILLERATO COMUNITARIO EL PEDREGAL	38	COMUNICACIÓN, ARTE Y CULTURA II	1	2.63
TELEBACHILLERATO COMUNITARIO EL TEZOYO	4	MÉXICO Y LA GLOBALIZACIÓN	1	25.00
TELEBACHILLERATO COMUNITARIO EL XUCHITL	3	COMUNICACIÓN, ARTE Y CULTURA II	1	33.33
TELEBACHILLERATO COMUNITARIO FONTEZUELAS	15	PROBABILIDAD PARA LA VIDA	7	46.67

**Simbología:**

Num. Rep.: Número de alumnos reprobados  
% de reprobación: Porcentaje de reprobación

**DIRECCIÓN GENERAL DEL BACHILLERATO DEL ESTADO DE HIDALGO**

**DIRECCIÓN DE PLANEACIÓN EDUCATIVA**

**DEPARTAMENTO DE ESTADÍSTICA Y EVALUACIÓN**

**IEO-04 REPORTE DE REPROBACIÓN**

**ENE-JUL 2024**

**PRIMER PARCIAL**

**6 ° SEMESTRE**

**FECHA: 15/04/2024**

Plantel	Matrícula	Materia	Num. Rep.	% de reprobación
TELEBACHILLERATO COMUNITARIO FONTEZUELAS	15	PATRIMONIO ECOLÓGICO SUSTENTABLE II	6	40.00
TELEBACHILLERATO COMUNITARIO FONTEZUELAS	15	DERECHO Y CULTURA DE PAZ II	5	33.33
TELEBACHILLERATO COMUNITARIO FONTEZUELAS	15	COMUNICACIÓN, ARTE Y CULTURA II	1	6.67
TELEBACHILLERATO COMUNITARIO FONTEZUELAS	15	MÉXICO Y LA GLOBALIZACIÓN	1	6.67
TELEBACHILLERATO COMUNITARIO FRANCISCO I. MADERO	6	PATRIMONIO ECOLÓGICO SUSTENTABLE II	3	50.00
TELEBACHILLERATO COMUNITARIO FRANCISCO I. MADERO	6	PROBABILIDAD PARA LA VIDA	3	50.00
TELEBACHILLERATO COMUNITARIO FRANCISCO I. MADERO	6	DERECHO Y CULTURA DE PAZ II	2	33.33
TELEBACHILLERATO COMUNITARIO HERMOSILLO MONTE NOBLE	6	PROBABILIDAD PARA LA VIDA	2	33.33
TELEBACHILLERATO COMUNITARIO HERMOSILLO MONTE NOBLE	6	DERECHO Y CULTURA DE PAZ II	1	16.67
TELEBACHILLERATO COMUNITARIO IGNACIO ZARAGOZA	14	DERECHO Y CULTURA DE PAZ II	3	21.43
TELEBACHILLERATO COMUNITARIO IGNACIO ZARAGOZA	14	COMUNICACIÓN, ARTE Y CULTURA II	2	14.29
TELEBACHILLERATO COMUNITARIO IGNACIO ZARAGOZA	14	EVALUACIÓN Y MEJORA	2	14.29
TELEBACHILLERATO COMUNITARIO IXCUICUILA	11	COMUNICACIÓN, ARTE Y CULTURA II	3	27.27
TELEBACHILLERATO COMUNITARIO IXCUICUILA	11	DERECHO Y CULTURA DE PAZ II	1	9.09
TELEBACHILLERATO COMUNITARIO IXCUICUILA	11	MÉXICO Y LA GLOBALIZACIÓN	1	9.09
TELEBACHILLERATO COMUNITARIO IXCUICUILA	11	PATRIMONIO ECOLÓGICO SUSTENTABLE II	1	9.09
TELEBACHILLERATO COMUNITARIO JUNTAS CHICAS	8	PATRIMONIO ECOLÓGICO SUSTENTABLE II	1	12.50
TELEBACHILLERATO COMUNITARIO LA BOVEDA	13	EVALUACIÓN Y MEJORA	5	38.46
TELEBACHILLERATO COMUNITARIO LA BOVEDA	13	COMUNICACIÓN, ARTE Y CULTURA II	2	15.38
TELEBACHILLERATO COMUNITARIO LA BOVEDA	13	DERECHO Y CULTURA DE PAZ II	2	15.38
TELEBACHILLERATO COMUNITARIO LA BOVEDA	13	MÉXICO Y LA GLOBALIZACIÓN	2	15.38
TELEBACHILLERATO COMUNITARIO LA BOVEDA	13	PATRIMONIO ECOLÓGICO SUSTENTABLE II	1	7.69
TELEBACHILLERATO COMUNITARIO LA BOVEDA	13	PROBABILIDAD PARA LA VIDA	1	7.69

**Simbología:**

Num. Rep.: Número de alumnos reprobados

% de reprobación: Porcentaje de reprobación

**DIRECCIÓN GENERAL DEL BACHILLERATO DEL ESTADO DE HIDALGO**

**DIRECCIÓN DE PLANEACIÓN EDUCATIVA**

**DEPARTAMENTO DE ESTADÍSTICA Y EVALUACIÓN**

**IEO-04 REPORTE DE REPROBACIÓN**

**ENE-JUL 2024**

**PRIMER PARCIAL**

**6 ° SEMESTRE**

**FECHA: 15/04/2024**

Plantel	Matrícula	Materia	Num. Rep.	% de reprobación
TELEBACHILLERATO COMUNITARIO LAS CHACAS	16	DERECHO Y CULTURA DE PAZ II	1	6.25
TELEBACHILLERATO COMUNITARIO LLANO LARGO	15	DERECHO Y CULTURA DE PAZ II	1	6.67
TELEBACHILLERATO COMUNITARIO LOS REYES	9	COMUNICACIÓN, ARTE Y CULTURA II	3	33.33
TELEBACHILLERATO COMUNITARIO LOS REYES	9	PARAESCOLARES VI	3	33.33
TELEBACHILLERATO COMUNITARIO LOS REYES	9	DERECHO Y CULTURA DE PAZ II	2	22.22
TELEBACHILLERATO COMUNITARIO LOS REYES	9	MÉXICO Y LA GLOBALIZACIÓN	1	11.11
TELEBACHILLERATO COMUNITARIO MACUXTEPETLA	52	DERECHO Y CULTURA DE PAZ II	9	17.31
TELEBACHILLERATO COMUNITARIO MACUXTEPETLA	52	MÉXICO Y LA GLOBALIZACIÓN	7	13.46
TELEBACHILLERATO COMUNITARIO MACUXTEPETLA	52	PATRIMONIO ECOLÓGICO SUSTENTABLE II	7	13.46
TELEBACHILLERATO COMUNITARIO MACUXTEPETLA	52	COMUNICACIÓN, ARTE Y CULTURA II	5	9.62
TELEBACHILLERATO COMUNITARIO MACUXTEPETLA	52	PROBABILIDAD PARA LA VIDA	2	3.85
TELEBACHILLERATO COMUNITARIO MAGUEYES VERDES	10	PATRIMONIO ECOLÓGICO SUSTENTABLE II	2	20.00
TELEBACHILLERATO COMUNITARIO MAGUEYES VERDES	10	PROBABILIDAD PARA LA VIDA	2	20.00
TELEBACHILLERATO COMUNITARIO MAGUEYES VERDES	10	COMUNICACIÓN, ARTE Y CULTURA II	1	10.00
TELEBACHILLERATO COMUNITARIO MAGUEYES VERDES	10	DERECHO Y CULTURA DE PAZ II	1	10.00
TELEBACHILLERATO COMUNITARIO MAGUEYES VERDES	10	EVALUACIÓN Y MEJORA	1	10.00
TELEBACHILLERATO COMUNITARIO MAGUEYES VERDES	10	MÉXICO Y LA GLOBALIZACIÓN	1	10.00
TELEBACHILLERATO COMUNITARIO MAGUEYES VERDES	10	PARAESCOLARES VI	1	10.00
TELEBACHILLERATO COMUNITARIO MAJADILLAS	14	COMUNICACIÓN, ARTE Y CULTURA II	1	7.14
TELEBACHILLERATO COMUNITARIO MAJADILLAS	14	DERECHO Y CULTURA DE PAZ II	1	7.14
TELEBACHILLERATO COMUNITARIO MAJADILLAS	14	MÉXICO Y LA GLOBALIZACIÓN	1	7.14
TELEBACHILLERATO COMUNITARIO MAJADILLAS	14	PARAESCOLARES VI	1	7.14
TELEBACHILLERATO COMUNITARIO MAJADILLAS	14	PATRIMONIO ECOLÓGICO SUSTENTABLE II	1	7.14

**Simbología:**

Num. Rep.: Número de alumnos reprobados

% de reprobación: Porcentaje de reprobación

**DIRECCIÓN GENERAL DEL BACHILLERATO DEL ESTADO DE HIDALGO**  
**DIRECCIÓN DE PLANEACIÓN EDUCATIVA**  
**DEPARTAMENTO DE ESTADÍSTICA Y EVALUACIÓN**  
**IEO-04 REPORTE DE REPROBACIÓN**  
**ENE-JUL 2024**  
**PRIMER PARCIAL**  
**6 ° SEMESTRE**

**FECHA: 15/04/2024**

Plantel	Matrícula	Materia	Num. Rep.	% de reprobación
TELEBACHILLERATO COMUNITARIO MAJADILLAS	14	PROBABILIDAD PARA LA VIDA	1	7.14
TELEBACHILLERATO COMUNITARIO MARAVILLAS	21	EVALUACIÓN Y MEJORA	8	38.10
TELEBACHILLERATO COMUNITARIO MARAVILLAS	21	PROBABILIDAD PARA LA VIDA	3	14.29
TELEBACHILLERATO COMUNITARIO MONTE GRANDE	12	EVALUACIÓN Y MEJORA	1	8.33
TELEBACHILLERATO COMUNITARIO MORELOS TRANCAS	7	COMUNICACIÓN, ARTE Y CULTURA II	7	100.00
TELEBACHILLERATO COMUNITARIO MORELOS TRANCAS	7	PATRIMONIO ECOLÓGICO SUSTENTABLE II	2	28.57
TELEBACHILLERATO COMUNITARIO MORELOS TRANCAS	7	DERECHO Y CULTURA DE PAZ II	1	14.29
TELEBACHILLERATO COMUNITARIO MORELOS TRANCAS	7	MÉXICO Y LA GLOBALIZACIÓN	1	14.29
TELEBACHILLERATO COMUNITARIO NAOPA	13	EVALUACIÓN Y MEJORA	2	15.38
TELEBACHILLERATO COMUNITARIO NONOALCO	23	EVALUACIÓN Y MEJORA	12	52.17
TELEBACHILLERATO COMUNITARIO NONOALCO	23	PATRIMONIO ECOLÓGICO SUSTENTABLE II	4	17.39
TELEBACHILLERATO COMUNITARIO NONOALCO	23	COMUNICACIÓN, ARTE Y CULTURA II	3	13.04
TELEBACHILLERATO COMUNITARIO NONOALCO	23	DERECHO Y CULTURA DE PAZ II	2	8.70
TELEBACHILLERATO COMUNITARIO NONOALCO	23	MÉXICO Y LA GLOBALIZACIÓN	2	8.70
TELEBACHILLERATO COMUNITARIO NUEVA ESPERANZA	25	PROBABILIDAD PARA LA VIDA	2	8.00
TELEBACHILLERATO COMUNITARIO NUEVA ESPERANZA	25	COMUNICACIÓN, ARTE Y CULTURA II	1	4.00
TELEBACHILLERATO COMUNITARIO OHUATIPA	27	PATRIMONIO ECOLÓGICO SUSTENTABLE II	6	22.22
TELEBACHILLERATO COMUNITARIO OHUATIPA	27	PROBABILIDAD PARA LA VIDA	2	7.41
TELEBACHILLERATO COMUNITARIO OJO DE AGUA	14	DERECHO Y CULTURA DE PAZ II	3	21.43
TELEBACHILLERATO COMUNITARIO OJO DE AGUA	14	MÉXICO Y LA GLOBALIZACIÓN	3	21.43
TELEBACHILLERATO COMUNITARIO PACULA	14	MÉXICO Y LA GLOBALIZACIÓN	2	14.29
TELEBACHILLERATO COMUNITARIO PACULA	14	PATRIMONIO ECOLÓGICO SUSTENTABLE II	2	14.29
TELEBACHILLERATO COMUNITARIO PACULA	14	PROBABILIDAD PARA LA VIDA	2	14.29

**Simbología:**

Num. Rep.: Número de alumnos reprobados  
% de reprobación: Porcentaje de reprobación

**DIRECCIÓN GENERAL DEL BACHILLERATO DEL ESTADO DE HIDALGO**

**DIRECCIÓN DE PLANEACIÓN EDUCATIVA**

**DEPARTAMENTO DE ESTADÍSTICA Y EVALUACIÓN**

**IEO-04 REPORTE DE REPROBACIÓN**

**ENE-JUL 2024**

**PRIMER PARCIAL**

**6 ° SEMESTRE**

**FECHA: 15/04/2024**

Plantel	Matrícula	Materia	Num. Rep.	% de reprobación
TELEBACHILLERATO COMUNITARIO PACULA	14	COMUNICACIÓN, ARTE Y CULTURA II	1	7.14
TELEBACHILLERATO COMUNITARIO PACULA	14	DERECHO Y CULTURA DE PAZ II	1	7.14
TELEBACHILLERATO COMUNITARIO PACULA	14	EVALUACIÓN Y MEJORA	1	7.14
TELEBACHILLERATO COMUNITARIO PACULA	14	PARAESCOLARES VI	1	7.14
TELEBACHILLERATO COMUNITARIO PALO GORDO	9	DERECHO Y CULTURA DE PAZ II	2	22.22
TELEBACHILLERATO COMUNITARIO PALO GORDO	9	MÉXICO Y LA GLOBALIZACIÓN	2	22.22
TELEBACHILLERATO COMUNITARIO PALO GORDO	9	COMUNICACIÓN, ARTE Y CULTURA II	1	11.11
TELEBACHILLERATO COMUNITARIO PALO GORDO	9	PATRIMONIO ECOLÓGICO SUSTENTABLE II	1	11.11
TELEBACHILLERATO COMUNITARIO POZUELOS	8	PROBABILIDAD PARA LA VIDA	3	37.50
TELEBACHILLERATO COMUNITARIO POZUELOS	8	EVALUACIÓN Y MEJORA	2	25.00
TELEBACHILLERATO COMUNITARIO POZUELOS	8	PATRIMONIO ECOLÓGICO SUSTENTABLE II	2	25.00
TELEBACHILLERATO COMUNITARIO POZUELOS	8	COMUNICACIÓN, ARTE Y CULTURA II	1	12.50
TELEBACHILLERATO COMUNITARIO POZUELOS	8	DERECHO Y CULTURA DE PAZ II	1	12.50
TELEBACHILLERATO COMUNITARIO POZUELOS	8	MÉXICO Y LA GLOBALIZACIÓN	1	12.50
TELEBACHILLERATO COMUNITARIO POZUELOS	8	PARAESCOLARES VI	1	12.50
TELEBACHILLERATO COMUNITARIO PUERTO JUAREZ	4	EVALUACIÓN Y MEJORA	1	25.00
TELEBACHILLERATO COMUNITARIO PUERTO MEXICO	12	DERECHO Y CULTURA DE PAZ II	8	66.67
TELEBACHILLERATO COMUNITARIO PUERTO MEXICO	12	COMUNICACIÓN, ARTE Y CULTURA II	5	41.67
TELEBACHILLERATO COMUNITARIO PUERTO MEXICO	12	MÉXICO Y LA GLOBALIZACIÓN	4	33.33
TELEBACHILLERATO COMUNITARIO PUERTO MEXICO	12	PROBABILIDAD PARA LA VIDA	3	25.00
TELEBACHILLERATO COMUNITARIO PUERTO MEXICO	12	PATRIMONIO ECOLÓGICO SUSTENTABLE II	2	16.67
TELEBACHILLERATO COMUNITARIO SAN AMBROSIO	10	PROBABILIDAD PARA LA VIDA	7	70.00
TELEBACHILLERATO COMUNITARIO SAN AMBROSIO	10	EVALUACIÓN Y MEJORA	3	30.00

**Simbología:**

Num. Rep.: Número de alumnos reprobados

% de reprobación: Porcentaje de reprobación

**DIRECCIÓN GENERAL DEL BACHILLERATO DEL ESTADO DE HIDALGO**

**DIRECCIÓN DE PLANEACIÓN EDUCATIVA**

**DEPARTAMENTO DE ESTADÍSTICA Y EVALUACIÓN**

**IEO-04 REPORTE DE REPROBACIÓN**

**ENE-JUL 2024**

**PRIMER PARCIAL**

**6 ° SEMESTRE**

**FECHA: 15/04/2024**

Plantel	Matrícula	Materia	Num. Rep.	% de reprobación
TELEBACHILLERATO COMUNITARIO SAN AMBROSIO	10	COMUNICACIÓN, ARTE Y CULTURA II	1	10.00
TELEBACHILLERATO COMUNITARIO SAN AMBROSIO	10	DERECHO Y CULTURA DE PAZ II	1	10.00
TELEBACHILLERATO COMUNITARIO SAN AMBROSIO	10	MÉXICO Y LA GLOBALIZACIÓN	1	10.00
TELEBACHILLERATO COMUNITARIO SAN AMBROSIO	10	PATRIMONIO ECOLÓGICO SUSTENTABLE II	1	10.00
TELEBACHILLERATO COMUNITARIO SAN ANDRES CHICHAYOTLA	34	DERECHO Y CULTURA DE PAZ II	23	67.65
TELEBACHILLERATO COMUNITARIO SAN ANDRES CHICHAYOTLA	34	MÉXICO Y LA GLOBALIZACIÓN	21	61.76
TELEBACHILLERATO COMUNITARIO SAN ANDRES CHICHAYOTLA	34	COMUNICACIÓN, ARTE Y CULTURA II	18	52.94
TELEBACHILLERATO COMUNITARIO SAN ANDRES CHICHAYOTLA	34	EVALUACIÓN Y MEJORA	18	52.94
TELEBACHILLERATO COMUNITARIO SAN ANDRES CHICHAYOTLA	34	PATRIMONIO ECOLÓGICO SUSTENTABLE II	11	32.35
TELEBACHILLERATO COMUNITARIO SAN ANDRES CHICHAYOTLA	34	PROBABILIDAD PARA LA VIDA	6	17.65
TELEBACHILLERATO COMUNITARIO SAN ANDRES CHICHAYOTLA	34	PARAESCOLARES VI	4	11.76
TELEBACHILLERATO COMUNITARIO SAN ANTONIO EL PASO	14	MÉXICO Y LA GLOBALIZACIÓN	4	28.57
TELEBACHILLERATO COMUNITARIO SAN ANTONIO EL PASO	14	COMUNICACIÓN, ARTE Y CULTURA II	3	21.43
TELEBACHILLERATO COMUNITARIO SAN ANTONIO TEZOQUIPAN	5	COMUNICACIÓN, ARTE Y CULTURA II	2	40.00
TELEBACHILLERATO COMUNITARIO SAN ANTONIO TEZOQUIPAN	5	DERECHO Y CULTURA DE PAZ II	1	20.00
TELEBACHILLERATO COMUNITARIO SAN ANTONIO TEZOQUIPAN	5	EVALUACIÓN Y MEJORA	1	20.00
TELEBACHILLERATO COMUNITARIO SAN ANTONIO TEZOQUIPAN	5	MÉXICO Y LA GLOBALIZACIÓN	1	20.00
TELEBACHILLERATO COMUNITARIO SAN DIONISIO	11	EVALUACIÓN Y MEJORA	1	9.09
TELEBACHILLERATO COMUNITARIO SAN FRANCISCO	10	DERECHO Y CULTURA DE PAZ II	1	10.00
TELEBACHILLERATO COMUNITARIO SAN FRANCISCO	10	MÉXICO Y LA GLOBALIZACIÓN	1	10.00
TELEBACHILLERATO COMUNITARIO SAN FRANCISCO	10	PATRIMONIO ECOLÓGICO SUSTENTABLE II	1	10.00
TELEBACHILLERATO COMUNITARIO SAN FRANCISCO	10	PROBABILIDAD PARA LA VIDA	1	10.00
TELEBACHILLERATO COMUNITARIO SAN FRANCISCO ATOTONILCO	9	PROBABILIDAD PARA LA VIDA	2	22.22

**Simbología:**

Num. Rep.: Número de alumnos reprobados

% de reprobación: Porcentaje de reprobación



**DIRECCIÓN GENERAL DEL BACHILLERATO DEL ESTADO DE HIDALGO**

**DIRECCIÓN DE PLANEACIÓN EDUCATIVA**

**DEPARTAMENTO DE ESTADÍSTICA Y EVALUACIÓN**

**IEO-04 REPORTE DE REPROBACIÓN**

**ENE-JUL 2024**

**PRIMER PARCIAL**

**6 ° SEMESTRE**

**FECHA: 15/04/2024**

Plantel	Matrícula	Materia	Num. Rep.	% de reprobación
TELEBACHILLERATO COMUNITARIO SAN FRANCISCO ATOTONILCO	9	PATRIMONIO ECOLÓGICO SUSTENTABLE II	1	11.11
TELEBACHILLERATO COMUNITARIO SAN FRANCISCO HUAZALINGO	14	PATRIMONIO ECOLÓGICO SUSTENTABLE II	5	35.71
TELEBACHILLERATO COMUNITARIO SAN FRANCISCO HUAZALINGO	14	PROBABILIDAD PARA LA VIDA	5	35.71
TELEBACHILLERATO COMUNITARIO SAN FRANCISCO HUAZALINGO	14	COMUNICACIÓN, ARTE Y CULTURA II	2	14.29
TELEBACHILLERATO COMUNITARIO SAN FRANCISCO HUAZALINGO	14	EVALUACIÓN Y MEJORA	1	7.14
TELEBACHILLERATO COMUNITARIO SAN FRANCISCO LA LAGUNA	18	PROBABILIDAD PARA LA VIDA	6	33.33
TELEBACHILLERATO COMUNITARIO SAN FRANCISCO LA LAGUNA	18	EVALUACIÓN Y MEJORA	3	16.67
TELEBACHILLERATO COMUNITARIO SAN FRANCISCO LA LAGUNA	18	PATRIMONIO ECOLÓGICO SUSTENTABLE II	1	5.56
TELEBACHILLERATO COMUNITARIO SAN FRANCISCO SACACHICHILCO	7	COMUNICACIÓN, ARTE Y CULTURA II	2	28.57
TELEBACHILLERATO COMUNITARIO SAN GREGORIO	13	PATRIMONIO ECOLÓGICO SUSTENTABLE II	8	61.54
TELEBACHILLERATO COMUNITARIO SAN GREGORIO	13	PROBABILIDAD PARA LA VIDA	8	61.54
TELEBACHILLERATO COMUNITARIO SAN GREGORIO	13	COMUNICACIÓN, ARTE Y CULTURA II	5	38.46
TELEBACHILLERATO COMUNITARIO SAN GREGORIO	13	MÉXICO Y LA GLOBALIZACIÓN	2	15.38
TELEBACHILLERATO COMUNITARIO SAN GREGORIO	13	DERECHO Y CULTURA DE PAZ II	1	7.69
TELEBACHILLERATO COMUNITARIO SAN GREGORIO	13	PARAESCOLARES VI	1	7.69
TELEBACHILLERATO COMUNITARIO SAN ISIDRO EL ASTILLERO	21	PATRIMONIO ECOLÓGICO SUSTENTABLE II	6	28.57
TELEBACHILLERATO COMUNITARIO SAN ISIDRO EL ASTILLERO	21	PROBABILIDAD PARA LA VIDA	6	28.57
TELEBACHILLERATO COMUNITARIO SAN ISIDRO EL ASTILLERO	21	MÉXICO Y LA GLOBALIZACIÓN	5	23.81
TELEBACHILLERATO COMUNITARIO SAN ISIDRO EL ASTILLERO	21	COMUNICACIÓN, ARTE Y CULTURA II	4	19.05
TELEBACHILLERATO COMUNITARIO SAN ISIDRO EL ASTILLERO	21	DERECHO Y CULTURA DE PAZ II	4	19.05
TELEBACHILLERATO COMUNITARIO SAN ISIDRO EL ASTILLERO	21	EVALUACIÓN Y MEJORA	4	19.05
TELEBACHILLERATO COMUNITARIO SAN JOSE JIQUILPAN	6	DERECHO Y CULTURA DE PAZ II	1	16.67
TELEBACHILLERATO COMUNITARIO SAN JOSE JIQUILPAN	6	EVALUACIÓN Y MEJORA	1	16.67

**Simbología:**

Num. Rep.: Número de alumnos reprobados

% de reprobación: Porcentaje de reprobación

**DIRECCIÓN GENERAL DEL BACHILLERATO DEL ESTADO DE HIDALGO**

**DIRECCIÓN DE PLANEACIÓN EDUCATIVA**

**DEPARTAMENTO DE ESTADÍSTICA Y EVALUACIÓN**

**IEO-04 REPORTE DE REPROBACIÓN**

**ENE-JUL 2024**

**PRIMER PARCIAL**

**6 ° SEMESTRE**

**FECHA: 15/04/2024**

Plantel	Matrícula	Materia	Num. Rep.	% de reprobación
TELEBACHILLERATO COMUNITARIO SAN JOSE JIQUILPAN	6	MÉXICO Y LA GLOBALIZACIÓN	1	16.67
TELEBACHILLERATO COMUNITARIO SAN JOSE JIQUILPAN	6	PATRIMONIO ECOLÓGICO SUSTENTABLE II	1	16.67
TELEBACHILLERATO COMUNITARIO SAN JOSE JIQUILPAN	6	PROBABILIDAD PARA LA VIDA	1	16.67
TELEBACHILLERATO COMUNITARIO SAN JOSE TEPENENE	25	COMUNICACIÓN, ARTE Y CULTURA II	2	8.00
TELEBACHILLERATO COMUNITARIO SAN JOSE TEPENENE	25	DERECHO Y CULTURA DE PAZ II	1	4.00
TELEBACHILLERATO COMUNITARIO SAN JOSE TEPENENE	25	MÉXICO Y LA GLOBALIZACIÓN	1	4.00
TELEBACHILLERATO COMUNITARIO SAN JOSE TEPENENE	25	PATRIMONIO ECOLÓGICO SUSTENTABLE II	1	4.00
TELEBACHILLERATO COMUNITARIO SAN JOSE TEPENENE	25	PROBABILIDAD PARA LA VIDA	1	4.00
TELEBACHILLERATO COMUNITARIO SAN LORENZO	16	COMUNICACIÓN, ARTE Y CULTURA II	3	18.75
TELEBACHILLERATO COMUNITARIO SAN LORENZO	16	DERECHO Y CULTURA DE PAZ II	2	12.50
TELEBACHILLERATO COMUNITARIO SAN LORENZO	16	MÉXICO Y LA GLOBALIZACIÓN	2	12.50
TELEBACHILLERATO COMUNITARIO SAN LORENZO	16	EVALUACIÓN Y MEJORA	1	6.25
TELEBACHILLERATO COMUNITARIO SAN NICOLAS	8	COMUNICACIÓN, ARTE Y CULTURA II	1	12.50
TELEBACHILLERATO COMUNITARIO SAN NICOLAS	8	DERECHO Y CULTURA DE PAZ II	1	12.50
TELEBACHILLERATO COMUNITARIO SAN NICOLAS	8	MÉXICO Y LA GLOBALIZACIÓN	1	12.50
TELEBACHILLERATO COMUNITARIO SAN NICOLAS JACALA	13	COMUNICACIÓN, ARTE Y CULTURA II	3	23.08
TELEBACHILLERATO COMUNITARIO SAN NICOLAS JACALA	13	PATRIMONIO ECOLÓGICO SUSTENTABLE II	1	7.69
TELEBACHILLERATO COMUNITARIO SAN NICOLAS TECOMATLAN	18	COMUNICACIÓN, ARTE Y CULTURA II	4	22.22
TELEBACHILLERATO COMUNITARIO SAN NICOLAS TECOMATLAN	18	DERECHO Y CULTURA DE PAZ II	4	22.22
TELEBACHILLERATO COMUNITARIO SAN NICOLAS TECOMATLAN	18	MÉXICO Y LA GLOBALIZACIÓN	4	22.22
TELEBACHILLERATO COMUNITARIO SAN NICOLAS TECOMATLAN	18	PATRIMONIO ECOLÓGICO SUSTENTABLE II	2	11.11
TELEBACHILLERATO COMUNITARIO SAN NICOLAS TECOMATLAN	18	PROBABILIDAD PARA LA VIDA	2	11.11
TELEBACHILLERATO COMUNITARIO SAN NICOLAS TECOMATLAN	18	EVALUACIÓN Y MEJORA	1	5.56

**Simbología:**

Num. Rep.: Número de alumnos reprobados

% de reprobación: Porcentaje de reprobación

**DIRECCIÓN GENERAL DEL BACHILLERATO DEL ESTADO DE HIDALGO**

**DIRECCIÓN DE PLANEACIÓN EDUCATIVA**

**DEPARTAMENTO DE ESTADÍSTICA Y EVALUACIÓN**

**IEO-04 REPORTE DE REPROBACIÓN**

**ENE-JUL 2024**

**PRIMER PARCIAL**

**6 ° SEMESTRE**

**FECHA: 15/04/2024**

Plantel	Matrícula	Materia	Num. Rep.	% de reprobación
TELEBACHILLERATO COMUNITARIO SAN PABLO OXTOTIPAN	9	PATRIMONIO ECOLÓGICO SUSTENTABLE II	6	66.67
TELEBACHILLERATO COMUNITARIO SAN PABLO OXTOTIPAN	9	PROBABILIDAD PARA LA VIDA	5	55.56
TELEBACHILLERATO COMUNITARIO SAN PABLO OXTOTIPAN	9	COMUNICACIÓN, ARTE Y CULTURA II	3	33.33
TELEBACHILLERATO COMUNITARIO SAN PABLO OXTOTIPAN	9	DERECHO Y CULTURA DE PAZ II	2	22.22
TELEBACHILLERATO COMUNITARIO SAN PABLO OXTOTIPAN	9	MÉXICO Y LA GLOBALIZACIÓN	2	22.22
TELEBACHILLERATO COMUNITARIO SAN PEDRITO	7	PROBABILIDAD PARA LA VIDA	1	14.29
TELEBACHILLERATO COMUNITARIO SAN RAFAEL	17	DERECHO Y CULTURA DE PAZ II	1	5.88
TELEBACHILLERATO COMUNITARIO SAN RAFAEL	17	EVALUACIÓN Y MEJORA	1	5.88
TELEBACHILLERATO COMUNITARIO SAN SEBASTIAN	9	COMUNICACIÓN, ARTE Y CULTURA II	1	11.11
TELEBACHILLERATO COMUNITARIO SAN SEBASTIAN	9	DERECHO Y CULTURA DE PAZ II	1	11.11
TELEBACHILLERATO COMUNITARIO SAN SEBASTIAN	9	EVALUACIÓN Y MEJORA	1	11.11
TELEBACHILLERATO COMUNITARIO SAN SEBASTIAN	9	MÉXICO Y LA GLOBALIZACIÓN	1	11.11
TELEBACHILLERATO COMUNITARIO SAN SEBASTIAN	9	PARAESCOLARES VI	1	11.11
TELEBACHILLERATO COMUNITARIO SAN SEBASTIAN	9	PATRIMONIO ECOLÓGICO SUSTENTABLE II	1	11.11
TELEBACHILLERATO COMUNITARIO SAN SEBASTIAN	9	PROBABILIDAD PARA LA VIDA	1	11.11
TELEBACHILLERATO COMUNITARIO SANTA ANA ATZCAPOTZALTONGO	11	DERECHO Y CULTURA DE PAZ II	4	36.36
TELEBACHILLERATO COMUNITARIO SANTA ANA ATZCAPOTZALTONGO	11	PROBABILIDAD PARA LA VIDA	4	36.36
TELEBACHILLERATO COMUNITARIO SANTA ANA ATZCAPOTZALTONGO	11	MÉXICO Y LA GLOBALIZACIÓN	3	27.27
TELEBACHILLERATO COMUNITARIO SANTA ANA ATZCAPOTZALTONGO	11	PATRIMONIO ECOLÓGICO SUSTENTABLE II	1	9.09
TELEBACHILLERATO COMUNITARIO SANTA ANA BATHA	16	DERECHO Y CULTURA DE PAZ II	6	37.50
TELEBACHILLERATO COMUNITARIO SANTA ANA BATHA	16	PATRIMONIO ECOLÓGICO SUSTENTABLE II	4	25.00
TELEBACHILLERATO COMUNITARIO SANTA ANA BATHA	16	EVALUACIÓN Y MEJORA	3	18.75
TELEBACHILLERATO COMUNITARIO SANTA ANA BATHA	16	PROBABILIDAD PARA LA VIDA	3	18.75

**Simbología:**

Num. Rep.: Número de alumnos reprobados

% de reprobación: Porcentaje de reprobación

**DIRECCIÓN GENERAL DEL BACHILLERATO DEL ESTADO DE HIDALGO**

**DIRECCIÓN DE PLANEACIÓN EDUCATIVA**

**DEPARTAMENTO DE ESTADÍSTICA Y EVALUACIÓN**

**IEO-04 REPORTE DE REPROBACIÓN**

**ENE-JUL 2024**

**PRIMER PARCIAL**

**6 ° SEMESTRE**

**FECHA: 15/04/2024**

Plantel	Matrícula	Materia	Num. Rep.	% de reprobación
TELEBACHILLERATO COMUNITARIO SANTA ANA BATHA	16	COMUNICACIÓN, ARTE Y CULTURA II	1	6.25
TELEBACHILLERATO COMUNITARIO SANTA ANA BATHA	16	MÉXICO Y LA GLOBALIZACIÓN	1	6.25
TELEBACHILLERATO COMUNITARIO SANTA CATARINA	7	DERECHO Y CULTURA DE PAZ II	3	42.86
TELEBACHILLERATO COMUNITARIO SANTA CATARINA	7	MÉXICO Y LA GLOBALIZACIÓN	3	42.86
TELEBACHILLERATO COMUNITARIO SANTA CATARINA	7	COMUNICACIÓN, ARTE Y CULTURA II	2	28.57
TELEBACHILLERATO COMUNITARIO SANTA CATARINA	7	EVALUACIÓN Y MEJORA	1	14.29
TELEBACHILLERATO COMUNITARIO SANTA CATARINA	7	PARAESCOLARES VI	1	14.29
TELEBACHILLERATO COMUNITARIO SANTA CATARINA	7	PATRIMONIO ECOLÓGICO SUSTENTABLE II	1	14.29
TELEBACHILLERATO COMUNITARIO SANTA CATARINA	7	PROBABILIDAD PARA LA VIDA	1	14.29
TELEBACHILLERATO COMUNITARIO SANTA CRUZ	17	COMUNICACIÓN, ARTE Y CULTURA II	3	17.65
TELEBACHILLERATO COMUNITARIO SANTA CRUZ	17	DERECHO Y CULTURA DE PAZ II	1	5.88
TELEBACHILLERATO COMUNITARIO SANTA CRUZ	17	EVALUACIÓN Y MEJORA	1	5.88
TELEBACHILLERATO COMUNITARIO SANTA CRUZ	17	MÉXICO Y LA GLOBALIZACIÓN	1	5.88
TELEBACHILLERATO COMUNITARIO SANTA CRUZ	17	PARAESCOLARES VI	1	5.88
TELEBACHILLERATO COMUNITARIO SANTA CRUZ	17	PATRIMONIO ECOLÓGICO SUSTENTABLE II	1	5.88
TELEBACHILLERATO COMUNITARIO SANTA CRUZ	17	PROBABILIDAD PARA LA VIDA	1	5.88
TELEBACHILLERATO COMUNITARIO SANTA MARIA	7	DERECHO Y CULTURA DE PAZ II	3	42.86
TELEBACHILLERATO COMUNITARIO SANTA MARIA	7	MÉXICO Y LA GLOBALIZACIÓN	3	42.86
TELEBACHILLERATO COMUNITARIO SANTA MARIA	7	PATRIMONIO ECOLÓGICO SUSTENTABLE II	3	42.86
TELEBACHILLERATO COMUNITARIO SANTA MARIA	7	PROBABILIDAD PARA LA VIDA	3	42.86
TELEBACHILLERATO COMUNITARIO SANTA URSULA	22	MÉXICO Y LA GLOBALIZACIÓN	4	18.18
TELEBACHILLERATO COMUNITARIO SANTA URSULA	22	PATRIMONIO ECOLÓGICO SUSTENTABLE II	4	18.18
TELEBACHILLERATO COMUNITARIO SANTA URSULA	22	PROBABILIDAD PARA LA VIDA	4	18.18

**Simbología:**

Num. Rep.: Número de alumnos reprobados

% de reprobación: Porcentaje de reprobación

**DIRECCIÓN GENERAL DEL BACHILLERATO DEL ESTADO DE HIDALGO**

**DIRECCIÓN DE PLANEACIÓN EDUCATIVA**

**DEPARTAMENTO DE ESTADÍSTICA Y EVALUACIÓN**

**IEO-04 REPORTE DE REPROBACIÓN**

**ENE-JUL 2024**

**PRIMER PARCIAL**

**6 ° SEMESTRE**

**FECHA: 15/04/2024**

Plantel	Matrícula	Materia	Num. Rep.	% de reprobación
TELEBACHILLERATO COMUNITARIO SANTA URSULA	22	DERECHO Y CULTURA DE PAZ II	3	13.64
TELEBACHILLERATO COMUNITARIO SANTA URSULA	22	EVALUACIÓN Y MEJORA	3	13.64
TELEBACHILLERATO COMUNITARIO SANTA URSULA	22	COMUNICACIÓN, ARTE Y CULTURA II	2	9.09
TELEBACHILLERATO COMUNITARIO TALOL	25	COMUNICACIÓN, ARTE Y CULTURA II	1	4.00
TELEBACHILLERATO COMUNITARIO TENANGO	8	MÉXICO Y LA GLOBALIZACIÓN	3	37.50
TELEBACHILLERATO COMUNITARIO TENANGO	8	DERECHO Y CULTURA DE PAZ II	2	25.00
TELEBACHILLERATO COMUNITARIO TEPEITIC	8	DERECHO Y CULTURA DE PAZ II	7	87.50
TELEBACHILLERATO COMUNITARIO TEPEITIC	8	MÉXICO Y LA GLOBALIZACIÓN	7	87.50
TELEBACHILLERATO COMUNITARIO TEPEITIC	8	PATRIMONIO ECOLÓGICO SUSTENTABLE II	7	87.50
TELEBACHILLERATO COMUNITARIO TEPEITIC	8	EVALUACIÓN Y MEJORA	6	75.00
TELEBACHILLERATO COMUNITARIO TEPEITIC	8	PROBABILIDAD PARA LA VIDA	6	75.00
TELEBACHILLERATO COMUNITARIO TEPEITIC	8	COMUNICACIÓN, ARTE Y CULTURA II	5	62.50
TELEBACHILLERATO COMUNITARIO TLAHUİLTEPA	10	COMUNICACIÓN, ARTE Y CULTURA II	1	10.00
TELEBACHILLERATO COMUNITARIO TLAHUİLTEPA	10	DERECHO Y CULTURA DE PAZ II	1	10.00
TELEBACHILLERATO COMUNITARIO TLAHUİLTEPA	10	MÉXICO Y LA GLOBALIZACIÓN	1	10.00
TELEBACHILLERATO COMUNITARIO TLAHUİLTEPA	10	PATRIMONIO ECOLÓGICO SUSTENTABLE II	1	10.00
TELEBACHILLERATO COMUNITARIO TLAHUİLTEPA	10	PROBABILIDAD PARA LA VIDA	1	10.00
TELEBACHILLERATO COMUNITARIO TLAXCOYA	7	PATRIMONIO ECOLÓGICO SUSTENTABLE II	3	42.86
TELEBACHILLERATO COMUNITARIO TLAXCOYA	7	PROBABILIDAD PARA LA VIDA	3	42.86
TELEBACHILLERATO COMUNITARIO TUZANAPA	12	EVALUACIÓN Y MEJORA	12	100.00
TELEBACHILLERATO COMUNITARIO TUZANAPA	12	COMUNICACIÓN, ARTE Y CULTURA II	7	58.33
TELEBACHILLERATO COMUNITARIO TUZANAPA	12	PROBABILIDAD PARA LA VIDA	3	25.00
TELEBACHILLERATO COMUNITARIO TUZANAPA	12	DERECHO Y CULTURA DE PAZ II	2	16.67

**Simbología:**

Num. Rep.: Número de alumnos reprobados

% de reprobación: Porcentaje de reprobación

**DIRECCIÓN GENERAL DEL BACHILLERATO DEL ESTADO DE HIDALGO**

**DIRECCIÓN DE PLANEACIÓN EDUCATIVA**

**DEPARTAMENTO DE ESTADÍSTICA Y EVALUACIÓN**

**IEO-04 REPORTE DE REPROBACIÓN**

**ENE-JUL 2024**

**PRIMER PARCIAL**

**6 ° SEMESTRE**

**FECHA: 15/04/2024**

Plantel	Matrícula	Materia	Num. Rep.	% de reprobación
TELEBACHILLERATO COMUNITARIO TUZANAPA	12	PATRIMONIO ECOLÓGICO SUSTENTABLE II	2	16.67
TELEBACHILLERATO COMUNITARIO TUZANAPA	12	MÉXICO Y LA GLOBALIZACIÓN	1	8.33
TELEBACHILLERATO COMUNITARIO TZIDEJHE	27	DERECHO Y CULTURA DE PAZ II	5	18.52
TELEBACHILLERATO COMUNITARIO TZIDEJHE	27	COMUNICACIÓN, ARTE Y CULTURA II	4	14.81
TELEBACHILLERATO COMUNITARIO TZIDEJHE	27	MÉXICO Y LA GLOBALIZACIÓN	4	14.81
TELEBACHILLERATO COMUNITARIO TZIDEJHE	27	PATRIMONIO ECOLÓGICO SUSTENTABLE II	2	7.41
TELEBACHILLERATO COMUNITARIO TZIDEJHE	27	PROBABILIDAD PARA LA VIDA	2	7.41
TELEBACHILLERATO COMUNITARIO VENUSTIANO CARRANZA	6	EVALUACIÓN Y MEJORA	1	16.67
TELEBACHILLERATO COMUNITARIO XAJHA	11	COMUNICACIÓN, ARTE Y CULTURA II	2	18.18
TELEBACHILLERATO COMUNITARIO XAJHA	11	DERECHO Y CULTURA DE PAZ II	2	18.18
TELEBACHILLERATO COMUNITARIO XAJHA	11	PATRIMONIO ECOLÓGICO SUSTENTABLE II	2	18.18
TELEBACHILLERATO COMUNITARIO XAJHA	11	PROBABILIDAD PARA LA VIDA	2	18.18
TELEBACHILLERATO COMUNITARIO XAJHA	11	EVALUACIÓN Y MEJORA	1	9.09
TELEBACHILLERATO COMUNITARIO XAJHA	11	MÉXICO Y LA GLOBALIZACIÓN	1	9.09
TELEBACHILLERATO COMUNITARIO XILITLA	10	DERECHO Y CULTURA DE PAZ II	2	20.00
TELEBACHILLERATO COMUNITARIO XILITLA	10	MÉXICO Y LA GLOBALIZACIÓN	2	20.00
TELEBACHILLERATO COMUNITARIO XIQUILA	19	PROBABILIDAD PARA LA VIDA	1	5.26
TELEBACHILLERATO COMUNITARIO XOCHITLAN DE LAS FLORES	6	DERECHO Y CULTURA DE PAZ II	4	66.67
TELEBACHILLERATO COMUNITARIO XOCHITLAN DE LAS FLORES	6	MÉXICO Y LA GLOBALIZACIÓN	4	66.67
TELEBACHILLERATO COMUNITARIO XOCHITLAN DE LAS FLORES	6	PATRIMONIO ECOLÓGICO SUSTENTABLE II	4	66.67
TELEBACHILLERATO COMUNITARIO XOCHITLAN DE LAS FLORES	6	PROBABILIDAD PARA LA VIDA	4	66.67
TELEBACHILLERATO COMUNITARIO XOCHITLAN DE LAS FLORES	6	COMUNICACIÓN, ARTE Y CULTURA II	1	16.67
TELEBACHILLERATO COMUNITARIO ZACATIPAN	22	MÉXICO Y LA GLOBALIZACIÓN	4	18.18

**Simbología:**

Num. Rep.: Número de alumnos reprobados

% de reprobación: Porcentaje de reprobación

**DIRECCIÓN GENERAL DEL BACHILLERATO DEL ESTADO DE HIDALGO**  
**DIRECCIÓN DE PLANEACIÓN EDUCATIVA**  
**DEPARTAMENTO DE ESTADÍSTICA Y EVALUACIÓN**  
**IEO-04 REPORTE DE REPROBACIÓN**  
**ENE-JUL 2024**  
**PRIMER PARCIAL**  
**6 ° SEMESTRE**

**FECHA: 15/04/2024**

<b>Plantel</b>	<b>Matrícula</b>	<b>Materia</b>	<b>Num. Rep.</b>	<b>% de reprobación</b>
TELEBACHILLERATO COMUNITARIO ZACATIPAN	22	DERECHO Y CULTURA DE PAZ II	3	13.64
TELEBACHILLERATO COMUNITARIO ZACATIPAN	22	COMUNICACIÓN, ARTE Y CULTURA II	2	9.09
TELEBACHILLERATO COMUNITARIO ZACATIPAN	22	EVALUACIÓN Y MEJORA	1	4.55
TELEBACHILLERATO COMUNITARIO ZACATIPAN	22	PARAESCOLARES VI	1	4.55
TELEBACHILLERATO COMUNITARIO ZACATIPAN	22	PATRIMONIO ECOLÓGICO SUSTENTABLE II	1	4.55
TELEBACHILLERATO COMUNITARIO ZACATIPAN	22	PROBABILIDAD PARA LA VIDA	1	4.55
TELEBACHILLERATO COMUNITARIO ZACUALTIPANITO	7	COMUNICACIÓN, ARTE Y CULTURA II	1	14.29

**Simbología:**

Num. Rep.: Número de alumnos reprobados  
% de reprobación: Porcentaje de reprobación

**DIRECCIÓN GENERAL DEL BACHILLERATO DEL ESTADO DE HIDALGO**  
**DIRECCIÓN DE PLANEACIÓN EDUCATIVA**  
**DEPARTAMENTO DE ESTADÍSTICA Y EVALUACIÓN**  
**IEO-04 REPORTE DE REPROBACIÓN**  
**ENE - JUL 2024**  
**PRIMER PARCIAL**  
**6 ° SEMESTRE**

**FECHA: 15/04/2024**

<b>Plantel</b>	<b>Matrícula</b>	<b>Materia</b>	<b>Num. Rep.</b>	<b>% de reprobación</b>
PLANTEL TEPEJI DEL RIO	60	TEMAS SELECTOS DE INGLÉS II	12	20.00
PLANTEL TEPEJI DEL RIO	60	CALCULO INTEGRAL	6	10.00

**Simbología:**

Num. Rep.: Número de alumnos reprobados  
% de reprobación: Porcentaje de reprobación



# Reporte de Indicadores

## Materias con Mayor Índice de Reprobación

**Dirección de Planeación**  
Departamento de Evaluación y Estadística

**DIRECCION GENERAL DEL BACHILLERATO DEL ESTADO DE HIDALGO**  
**DIRECCIÓN DE PLANEACIÓN EDUCATIVA**  
**DEPARTAMENTO DE ESTADÍSTICA Y EVALUACIÓN**  
**IEO-04 REPORTE DE REPROBACIÓN**  
**ENE-JUL 2024**  
**PRIMER PARCIAL**

**FECHA: 10/04/2024**

Plantel	Semestre	Materia
TELEBACHILLERATO COMUNITARIO ACOPINALCO	2	INTERACCIÓN MATERIA-CALOR, PENSAMIENTO ALGEBRAICO Y TECNOLOGÍA
TELEBACHILLERATO COMUNITARIO ACOPINALCO	4	MATEMÁTICAS, CUERPO HUMANO Y BIODIVERSIDAD
TELEBACHILLERATO COMUNITARIO ACOPINALCO	6	PROBABILIDAD PARA LA VIDA
TELEBACHILLERATO COMUNITARIO ACOPINALCO	6	DERECHO Y CULTURA DE PAZ II
TELEBACHILLERATO COMUNITARIO ACOPINALCO	6	MÉXICO Y LA GLOBALIZACIÓN
TELEBACHILLERATO COMUNITARIO AGUA BENDITA	4	DISEÑO DEL PROYECTO COMUNITARIO
TELEBACHILLERATO COMUNITARIO AGUA BENDITA	4	MATEMÁTICAS, CUERPO HUMANO Y BIODIVERSIDAD
TELEBACHILLERATO COMUNITARIO AGUA BENDITA	4	MÉXICO Y EL IMPERIALISMO
TELEBACHILLERATO COMUNITARIO AGUA BENDITA	4	PARAESCOLARES IV
TELEBACHILLERATO COMUNITARIO AGUA BENDITA	4	PRODUCCIÓN Y APRECIACIÓN LITERARIA II
TELEBACHILLERATO COMUNITARIO AHUACATLAN	2	LENGUA, COMUNICACIÓN Y CULTURA DIGITAL II
TELEBACHILLERATO COMUNITARIO AHUACATLAN	6	EVALUACIÓN Y MEJORA
TELEBACHILLERATO COMUNITARIO AHUACATLAN	6	COMUNICACIÓN, ARTE Y CULTURA II
TELEBACHILLERATO COMUNITARIO AHUACATLAN	6	DERECHO Y CULTURA DE PAZ II
TELEBACHILLERATO COMUNITARIO AHUACATLAN	6	MÉXICO Y LA GLOBALIZACIÓN
TELEBACHILLERATO COMUNITARIO AHUACATLAN	6	PATRIMONIO ECOLÓGICO SUSTENTABLE II
TELEBACHILLERATO COMUNITARIO AHUACATLAN	6	PROBABILIDAD PARA LA VIDA
TELEBACHILLERATO COMUNITARIO ALCHOLOYA	2	INTERACCIÓN MATERIA-CALOR, PENSAMIENTO ALGEBRAICO Y TECNOLOGÍA
TELEBACHILLERATO COMUNITARIO ALCHOLOYA	2	LENGUA, COMUNICACIÓN Y CULTURA DIGITAL II
TELEBACHILLERATO COMUNITARIO ALCHOLOYA	4	MATEMÁTICAS, CUERPO HUMANO Y BIODIVERSIDAD
TELEBACHILLERATO COMUNITARIO ALCHOLOYA	4	PRODUCCIÓN Y APRECIACIÓN LITERARIA II
TELEBACHILLERATO COMUNITARIO APIPILHUASCO	2	INTERACCIÓN MATERIA-CALOR, PENSAMIENTO ALGEBRAICO Y TECNOLOGÍA
TELEBACHILLERATO COMUNITARIO APIPILHUASCO	4	MATEMÁTICAS, CUERPO HUMANO Y BIODIVERSIDAD
TELEBACHILLERATO COMUNITARIO APIPILHUASCO	6	PROBABILIDAD PARA LA VIDA
TELEBACHILLERATO COMUNITARIO ATOPIXCO	2	LENGUA, COMUNICACIÓN Y CULTURA DIGITAL II

**DIRECCION GENERAL DEL BACHILLERATO DEL ESTADO DE HIDALGO**  
**DIRECCIÓN DE PLANEACIÓN EDUCATIVA**  
**DEPARTAMENTO DE ESTADÍSTICA Y EVALUACIÓN**  
**IEO-04 REPORTE DE REPROBACIÓN**  
**ENE-JUL 2024**  
**PRIMER PARCIAL**

**FECHA: 10/04/2024**

Plantel	Semestre	Materia
TELEBACHILLERATO COMUNITARIO ATOPIXCO	2	INTERACCIÓN MATERIA-CALOR, PENSAMIENTO ALGEBRAICO Y TECNOLOGÍA
TELEBACHILLERATO COMUNITARIO ATOPIXCO	4	PRODUCCIÓN Y APRECIACIÓN LITERARIA II
TELEBACHILLERATO COMUNITARIO ATOPIXCO	6	DERECHO Y CULTURA DE PAZ II
TELEBACHILLERATO COMUNITARIO ATOPIXCO	6	COMUNICACIÓN, ARTE Y CULTURA II
TELEBACHILLERATO COMUNITARIO ATOPIXCO	6	EVALUACIÓN Y MEJORA
TELEBACHILLERATO COMUNITARIO ATOPIXCO	6	MÉXICO Y LA GLOBALIZACIÓN
TELEBACHILLERATO COMUNITARIO ATOPIXCO	6	PARAESCOLARES VI
TELEBACHILLERATO COMUNITARIO ATOPIXCO	6	PATRIMONIO ECOLÓGICO SUSTENTABLE II
TELEBACHILLERATO COMUNITARIO ATOPIXCO	6	PROBABILIDAD PARA LA VIDA
TELEBACHILLERATO COMUNITARIO BAJHI	2	LENGUA, COMUNICACIÓN Y CULTURA DIGITAL II
TELEBACHILLERATO COMUNITARIO BAJHI	2	FORMACIÓN SOCIOEMOCIONAL II
TELEBACHILLERATO COMUNITARIO BAJHI	2	INTERACCIÓN MATERIA-CALOR, PENSAMIENTO ALGEBRAICO Y TECNOLOGÍA
TELEBACHILLERATO COMUNITARIO BATHA Y BARRIOS	4	MÉXICO Y EL IMPERIALISMO
TELEBACHILLERATO COMUNITARIO BATHA Y BARRIOS	4	MATEMÁTICAS, CUERPO HUMANO Y BIODIVERSIDAD
TELEBACHILLERATO COMUNITARIO BATHA Y BARRIOS	4	PRODUCCIÓN Y APRECIACIÓN LITERARIA II
TELEBACHILLERATO COMUNITARIO BATHA Y BARRIOS	6	MÉXICO Y LA GLOBALIZACIÓN
TELEBACHILLERATO COMUNITARIO BATHA Y BARRIOS	6	COMUNICACIÓN, ARTE Y CULTURA II
TELEBACHILLERATO COMUNITARIO BATHA Y BARRIOS	6	EVALUACIÓN Y MEJORA
TELEBACHILLERATO COMUNITARIO BENITO JUAREZ	2	LENGUA, COMUNICACIÓN Y CULTURA DIGITAL II
TELEBACHILLERATO COMUNITARIO BENITO JUAREZ	2	INTERACCIÓN MATERIA-CALOR, PENSAMIENTO ALGEBRAICO Y TECNOLOGÍA
TELEBACHILLERATO COMUNITARIO BENITO JUAREZ	4	DISEÑO DEL PROYECTO COMUNITARIO
TELEBACHILLERATO COMUNITARIO BENITO JUAREZ	4	PRODUCCIÓN Y APRECIACIÓN LITERARIA II
TELEBACHILLERATO COMUNITARIO BENITO JUAREZ	4	MATEMÁTICAS, CUERPO HUMANO Y BIODIVERSIDAD
TELEBACHILLERATO COMUNITARIO BENITO JUAREZ	6	DERECHO Y CULTURA DE PAZ II
TELEBACHILLERATO COMUNITARIO BENITO JUAREZ	6	EVALUACIÓN Y MEJORA

**DIRECCION GENERAL DEL BACHILLERATO DEL ESTADO DE HIDALGO**  
**DIRECCIÓN DE PLANEACIÓN EDUCATIVA**  
**DEPARTAMENTO DE ESTADÍSTICA Y EVALUACIÓN**  
**IEO-04 REPORTE DE REPROBACIÓN**  
**ENE-JUL 2024**  
**PRIMER PARCIAL**

**FECHA: 10/04/2024**

Plantel	Semestre	Materia
TELEBACHILLERATO COMUNITARIO BENITO JUAREZ	6	COMUNICACIÓN, ARTE Y CULTURA II
TELEBACHILLERATO COMUNITARIO BENITO JUAREZ	6	MÉXICO Y LA GLOBALIZACIÓN
TELEBACHILLERATO COMUNITARIO BONDOJITO	2	INTERACCIÓN MATERIA-CALOR, PENSAMIENTO ALGEBRAICO Y TECNOLOGÍA
TELEBACHILLERATO COMUNITARIO BONDOJITO	2	LENGUA, COMUNICACIÓN Y CULTURA DIGITAL II
TELEBACHILLERATO COMUNITARIO BONDOJITO	4	PARAESCOLARES IV
TELEBACHILLERATO COMUNITARIO BONDOJITO	4	MATEMÁTICAS, CUERPO HUMANO Y BIODIVERSIDAD
TELEBACHILLERATO COMUNITARIO BONDOJITO	4	PRODUCCIÓN Y APRECIACIÓN LITERARIA II
TELEBACHILLERATO COMUNITARIO BONDOJITO	4	DISEÑO DEL PROYECTO COMUNITARIO
TELEBACHILLERATO COMUNITARIO BONDOJITO	4	MÉXICO Y EL IMPERIALISMO
TELEBACHILLERATO COMUNITARIO BONDOJITO	6	EVALUACIÓN Y MEJORA
TELEBACHILLERATO COMUNITARIO BONDOJITO	6	COMUNICACIÓN, ARTE Y CULTURA II
TELEBACHILLERATO COMUNITARIO BONDOJITO	6	DERECHO Y CULTURA DE PAZ II
TELEBACHILLERATO COMUNITARIO BONDOJITO	6	PATRIMONIO ECOLÓGICO SUSTENTABLE II
TELEBACHILLERATO COMUNITARIO BONDOJITO	6	PROBABILIDAD PARA LA VIDA
TELEBACHILLERATO COMUNITARIO CALTIMACAN	2	INTERACCIÓN MATERIA-CALOR, PENSAMIENTO ALGEBRAICO Y TECNOLOGÍA
TELEBACHILLERATO COMUNITARIO CALTIMACAN	2	FORMACIÓN SOCIOEMOCIONAL II
TELEBACHILLERATO COMUNITARIO CALTIMACAN	2	LENGUA, COMUNICACIÓN Y CULTURA DIGITAL II
TELEBACHILLERATO COMUNITARIO CALTIMACAN	4	MATEMÁTICAS, CUERPO HUMANO Y BIODIVERSIDAD
TELEBACHILLERATO COMUNITARIO CALTIMACAN	4	PRODUCCIÓN Y APRECIACIÓN LITERARIA II
TELEBACHILLERATO COMUNITARIO CALTIMACAN	4	MÉXICO Y EL IMPERIALISMO
TELEBACHILLERATO COMUNITARIO CALTIMACAN	6	DERECHO Y CULTURA DE PAZ II
TELEBACHILLERATO COMUNITARIO CALTIMACAN	6	MÉXICO Y LA GLOBALIZACIÓN
TELEBACHILLERATO COMUNITARIO CALTIMACAN	6	COMUNICACIÓN, ARTE Y CULTURA II
TELEBACHILLERATO COMUNITARIO CALTIMACAN	6	PATRIMONIO ECOLÓGICO SUSTENTABLE II
TELEBACHILLERATO COMUNITARIO CAMPOSANTO DEL ORO	2	INTERACCIÓN MATERIA-CALOR, PENSAMIENTO ALGEBRAICO Y TECNOLOGÍA

**DIRECCION GENERAL DEL BACHILLERATO DEL ESTADO DE HIDALGO**  
**DIRECCIÓN DE PLANEACIÓN EDUCATIVA**  
**DEPARTAMENTO DE ESTADÍSTICA Y EVALUACIÓN**  
**IEO-04 REPORTE DE REPROBACIÓN**  
**ENE-JUL 2024**  
**PRIMER PARCIAL**

**FECHA: 10/04/2024**

Plantel	Semestre	Materia
TELEBACHILLERATO COMUNITARIO CAMPOSANTO DEL ORO	2	FORMACIÓN SOCIOEMOCIONAL II
TELEBACHILLERATO COMUNITARIO CAMPOSANTO DEL ORO	2	LENGUA, COMUNICACIÓN Y CULTURA DIGITAL II
TELEBACHILLERATO COMUNITARIO CANTERA DE VILLAGRAN	2	LENGUA, COMUNICACIÓN Y CULTURA DIGITAL II
TELEBACHILLERATO COMUNITARIO CANTERA DE VILLAGRAN	2	FORMACIÓN SOCIOEMOCIONAL II
TELEBACHILLERATO COMUNITARIO CANTERA DE VILLAGRAN	4	PRODUCCIÓN Y APRECIACIÓN LITERARIA II
TELEBACHILLERATO COMUNITARIO CANTERA DE VILLAGRAN	4	DISEÑO DEL PROYECTO COMUNITARIO
TELEBACHILLERATO COMUNITARIO CANTERA DE VILLAGRAN	6	DERECHO Y CULTURA DE PAZ II
TELEBACHILLERATO COMUNITARIO CANTERA DE VILLAGRAN	6	MÉXICO Y LA GLOBALIZACIÓN
TELEBACHILLERATO COMUNITARIO CERRO COLORADO	2	INTERACCIÓN MATERIA-CALOR, PENSAMIENTO ALGEBRAICO Y TECNOLOGÍA
TELEBACHILLERATO COMUNITARIO CERRO COLORADO	2	LENGUA, COMUNICACIÓN Y CULTURA DIGITAL II
TELEBACHILLERATO COMUNITARIO CERRO COLORADO	4	MÉXICO Y EL IMPERIALISMO
TELEBACHILLERATO COMUNITARIO CERRO COLORADO	4	MATEMÁTICAS, CUERPO HUMANO Y BIODIVERSIDAD
TELEBACHILLERATO COMUNITARIO CERRO COLORADO	4	PRODUCCIÓN Y APRECIACIÓN LITERARIA II
TELEBACHILLERATO COMUNITARIO CERRO COLORADO	6	COMUNICACIÓN, ARTE Y CULTURA II
TELEBACHILLERATO COMUNITARIO CERRO COLORADO	6	DERECHO Y CULTURA DE PAZ II
TELEBACHILLERATO COMUNITARIO CERRO COLORADO	6	PATRIMONIO ECOLÓGICO SUSTENTABLE II
TELEBACHILLERATO COMUNITARIO CERRO COLORADO	6	PROBABILIDAD PARA LA VIDA
TELEBACHILLERATO COMUNITARIO CERRO COLORADO	6	MÉXICO Y LA GLOBALIZACIÓN
TELEBACHILLERATO COMUNITARIO CERRO PRIETO	2	LENGUA, COMUNICACIÓN Y CULTURA DIGITAL II
TELEBACHILLERATO COMUNITARIO CERRO PRIETO	2	FORMACIÓN SOCIOEMOCIONAL II
TELEBACHILLERATO COMUNITARIO CERRO PRIETO	2	INTERACCIÓN MATERIA-CALOR, PENSAMIENTO ALGEBRAICO Y TECNOLOGÍA
TELEBACHILLERATO COMUNITARIO CERRO PRIETO	4	PRODUCCIÓN Y APRECIACIÓN LITERARIA II
TELEBACHILLERATO COMUNITARIO CERRO PRIETO	4	DISEÑO DEL PROYECTO COMUNITARIO
TELEBACHILLERATO COMUNITARIO CERRO PRIETO	4	MATEMÁTICAS, CUERPO HUMANO Y BIODIVERSIDAD
TELEBACHILLERATO COMUNITARIO CERRO PRIETO	4	MÉXICO Y EL IMPERIALISMO

**DIRECCION GENERAL DEL BACHILLERATO DEL ESTADO DE HIDALGO**  
**DIRECCIÓN DE PLANEACIÓN EDUCATIVA**  
**DEPARTAMENTO DE ESTADÍSTICA Y EVALUACIÓN**  
**IEO-04 REPORTE DE REPROBACIÓN**  
**ENE-JUL 2024**  
**PRIMER PARCIAL**

**FECHA: 10/04/2024**

Plantel	Semestre	Materia
TELEBACHILLERATO COMUNITARIO CERRO PRIETO	4	PARAESCOLARES IV
TELEBACHILLERATO COMUNITARIO CERRO PRIETO	6	COMUNICACIÓN, ARTE Y CULTURA II
TELEBACHILLERATO COMUNITARIO CERRO PRIETO	6	MÉXICO Y LA GLOBALIZACIÓN
TELEBACHILLERATO COMUNITARIO CHAPULTEPEC DE POZOS	2	LENGUA, COMUNICACIÓN Y CULTURA DIGITAL II
TELEBACHILLERATO COMUNITARIO CHAPULTEPEC DE POZOS	2	INTERACCIÓN MATERIA-CALOR, PENSAMIENTO ALGEBRAICO Y TECNOLOGÍA
TELEBACHILLERATO COMUNITARIO CHAPULTEPEC DE POZOS	4	DISEÑO DEL PROYECTO COMUNITARIO
TELEBACHILLERATO COMUNITARIO CHAPULTEPEC DE POZOS	4	MÉXICO Y EL IMPERIALISMO
TELEBACHILLERATO COMUNITARIO CHAPULTEPEC DE POZOS	4	PRODUCCIÓN Y APRECIACIÓN LITERARIA II
TELEBACHILLERATO COMUNITARIO CHAPULTEPEC DE POZOS	4	MATEMÁTICAS, CUERPO HUMANO Y BIODIVERSIDAD
TELEBACHILLERATO COMUNITARIO CHAPULTEPEC DE POZOS	4	PARAESCOLARES IV
TELEBACHILLERATO COMUNITARIO CHICAVASCO	2	INTERACCIÓN MATERIA-CALOR, PENSAMIENTO ALGEBRAICO Y TECNOLOGÍA
TELEBACHILLERATO COMUNITARIO CHICAVASCO	2	LENGUA, COMUNICACIÓN Y CULTURA DIGITAL II
TELEBACHILLERATO COMUNITARIO CHICAVASCO	2	FORMACIÓN SOCIOEMOCIONAL II
TELEBACHILLERATO COMUNITARIO CHICAVASCO	4	MATEMÁTICAS, CUERPO HUMANO Y BIODIVERSIDAD
TELEBACHILLERATO COMUNITARIO CHICAVASCO	4	MÉXICO Y EL IMPERIALISMO
TELEBACHILLERATO COMUNITARIO CHICAVASCO	4	DISEÑO DEL PROYECTO COMUNITARIO
TELEBACHILLERATO COMUNITARIO CHICAVASCO	6	MÉXICO Y LA GLOBALIZACIÓN
TELEBACHILLERATO COMUNITARIO CHICAVASCO	6	PROBABILIDAD PARA LA VIDA
TELEBACHILLERATO COMUNITARIO CHICAVASCO	6	PARAESCOLARES VI
TELEBACHILLERATO COMUNITARIO CHICONCOAC	4	PRODUCCIÓN Y APRECIACIÓN LITERARIA II
TELEBACHILLERATO COMUNITARIO CHICONCOAC	4	MÉXICO Y EL IMPERIALISMO
TELEBACHILLERATO COMUNITARIO CHICONCOAC	4	MATEMÁTICAS, CUERPO HUMANO Y BIODIVERSIDAD
TELEBACHILLERATO COMUNITARIO CHICONCOAC	4	DISEÑO DEL PROYECTO COMUNITARIO
TELEBACHILLERATO COMUNITARIO CHICONCOAC	4	PARAESCOLARES IV
TELEBACHILLERATO COMUNITARIO CHICONCOAC	6	COMUNICACIÓN, ARTE Y CULTURA II

**DIRECCION GENERAL DEL BACHILLERATO DEL ESTADO DE HIDALGO**  
**DIRECCIÓN DE PLANEACIÓN EDUCATIVA**  
**DEPARTAMENTO DE ESTADÍSTICA Y EVALUACIÓN**  
**IEO-04 REPORTE DE REPROBACIÓN**  
**ENE-JUL 2024**  
**PRIMER PARCIAL**

**FECHA: 10/04/2024**

Plantel	Semestre	Materia
TELEBACHILLERATO COMUNITARIO CHICONCOAC	6	MÉXICO Y LA GLOBALIZACIÓN
TELEBACHILLERATO COMUNITARIO CHICONCOAC	6	PARAESCOLARES VI
TELEBACHILLERATO COMUNITARIO CHICONCOAC	6	EVALUACIÓN Y MEJORA
TELEBACHILLERATO COMUNITARIO CHICONCOAC	6	PATRIMONIO ECOLÓGICO SUSTENTABLE II
TELEBACHILLERATO COMUNITARIO CHICONCOAC	6	PROBABILIDAD PARA LA VIDA
TELEBACHILLERATO COMUNITARIO COAMAPIL	2	INTERACCIÓN MATERIA-CALOR, PENSAMIENTO ALGEBRAICO Y TECNOLOGÍA
TELEBACHILLERATO COMUNITARIO COAMAPIL	2	LENGUA, COMUNICACIÓN Y CULTURA DIGITAL II
TELEBACHILLERATO COMUNITARIO COAMAPIL	4	MATEMÁTICAS, CUERPO HUMANO Y BIODIVERSIDAD
TELEBACHILLERATO COMUNITARIO COAMAPIL	4	MÉXICO Y EL IMPERIALISMO
TELEBACHILLERATO COMUNITARIO COAMAPIL	4	PRODUCCIÓN Y APRECIACIÓN LITERARIA II
TELEBACHILLERATO COMUNITARIO COAMAPIL	4	PARAESCOLARES IV
TELEBACHILLERATO COMUNITARIO COAMAPIL	4	DISEÑO DEL PROYECTO COMUNITARIO
TELEBACHILLERATO COMUNITARIO COAMAPIL	6	DERECHO Y CULTURA DE PAZ II
TELEBACHILLERATO COMUNITARIO COAMAPIL	6	MÉXICO Y LA GLOBALIZACIÓN
TELEBACHILLERATO COMUNITARIO COAMAPIL	6	PROBABILIDAD PARA LA VIDA
TELEBACHILLERATO COMUNITARIO COAMAPIL	6	PATRIMONIO ECOLÓGICO SUSTENTABLE II
TELEBACHILLERATO COMUNITARIO COYAMETEPEC	2	FORMACIÓN SOCIOEMOCIONAL II
TELEBACHILLERATO COMUNITARIO COYAMETEPEC	2	INTERACCIÓN MATERIA-CALOR, PENSAMIENTO ALGEBRAICO Y TECNOLOGÍA
TELEBACHILLERATO COMUNITARIO COYAMETEPEC	2	LENGUA, COMUNICACIÓN Y CULTURA DIGITAL II
TELEBACHILLERATO COMUNITARIO COYAMETEPEC	4	MÉXICO Y EL IMPERIALISMO
TELEBACHILLERATO COMUNITARIO COYAMETEPEC	6	COMUNICACIÓN, ARTE Y CULTURA II
TELEBACHILLERATO COMUNITARIO CUAMONTAX	2	LENGUA, COMUNICACIÓN Y CULTURA DIGITAL II
TELEBACHILLERATO COMUNITARIO CUAMONTAX	2	INTERACCIÓN MATERIA-CALOR, PENSAMIENTO ALGEBRAICO Y TECNOLOGÍA
TELEBACHILLERATO COMUNITARIO CUAMONTAX	4	MÉXICO Y EL IMPERIALISMO
TELEBACHILLERATO COMUNITARIO CUAMONTAX	4	PRODUCCIÓN Y APRECIACIÓN LITERARIA II

**DIRECCION GENERAL DEL BACHILLERATO DEL ESTADO DE HIDALGO**  
**DIRECCIÓN DE PLANEACIÓN EDUCATIVA**  
**DEPARTAMENTO DE ESTADÍSTICA Y EVALUACIÓN**  
**IEO-04 REPORTE DE REPROBACIÓN**  
**ENE-JUL 2024**  
**PRIMER PARCIAL**

**FECHA: 10/04/2024**

Plantel	Semestre	Materia
TELEBACHILLERATO COMUNITARIO CUAMONTAX	4	DISEÑO DEL PROYECTO COMUNITARIO
TELEBACHILLERATO COMUNITARIO CUAMONTAX	4	MATEMÁTICAS, CUERPO HUMANO Y BIODIVERSIDAD
TELEBACHILLERATO COMUNITARIO CUAMONTAX	4	PARAESCOLARES IV
TELEBACHILLERATO COMUNITARIO CUAMONTAX	6	DERECHO Y CULTURA DE PAZ II
TELEBACHILLERATO COMUNITARIO CUAMONTAX	6	COMUNICACIÓN, ARTE Y CULTURA II
TELEBACHILLERATO COMUNITARIO CUAMONTAX	6	EVALUACIÓN Y MEJORA
TELEBACHILLERATO COMUNITARIO CUAMONTAX	6	PARAESCOLARES VI
TELEBACHILLERATO COMUNITARIO CUAMONTAX	6	MÉXICO Y LA GLOBALIZACIÓN
TELEBACHILLERATO COMUNITARIO CUAMONTAX	6	PATRIMONIO ECOLÓGICO SUSTENTABLE II
TELEBACHILLERATO COMUNITARIO CUAMONTAX	6	PROBABILIDAD PARA LA VIDA
TELEBACHILLERATO COMUNITARIO DANGHU	2	INTERACCIÓN MATERIA-CALOR, PENSAMIENTO ALGEBRAICO Y TECNOLOGÍA
TELEBACHILLERATO COMUNITARIO DANGHU	2	LENGUA, COMUNICACIÓN Y CULTURA DIGITAL II
TELEBACHILLERATO COMUNITARIO DANGHU	2	FORMACIÓN SOCIOEMOCIONAL II
TELEBACHILLERATO COMUNITARIO DANGHU	6	PATRIMONIO ECOLÓGICO SUSTENTABLE II
TELEBACHILLERATO COMUNITARIO DAÑU	2	INTERACCIÓN MATERIA-CALOR, PENSAMIENTO ALGEBRAICO Y TECNOLOGÍA
TELEBACHILLERATO COMUNITARIO DAÑU	4	DISEÑO DEL PROYECTO COMUNITARIO
TELEBACHILLERATO COMUNITARIO DAÑU	4	MATEMÁTICAS, CUERPO HUMANO Y BIODIVERSIDAD
TELEBACHILLERATO COMUNITARIO DAÑU	4	MÉXICO Y EL IMPERIALISMO
TELEBACHILLERATO COMUNITARIO DAÑU	4	PARAESCOLARES IV
TELEBACHILLERATO COMUNITARIO DAÑU	4	PRODUCCIÓN Y APRECIACIÓN LITERARIA II
TELEBACHILLERATO COMUNITARIO DAÑU	6	PATRIMONIO ECOLÓGICO SUSTENTABLE II
TELEBACHILLERATO COMUNITARIO DENGANTZHA	2	INTERACCIÓN MATERIA-CALOR, PENSAMIENTO ALGEBRAICO Y TECNOLOGÍA
TELEBACHILLERATO COMUNITARIO DENGANTZHA	2	LENGUA, COMUNICACIÓN Y CULTURA DIGITAL II
TELEBACHILLERATO COMUNITARIO DENGANTZHA	4	MATEMÁTICAS, CUERPO HUMANO Y BIODIVERSIDAD
TELEBACHILLERATO COMUNITARIO DENGANTZHA	4	PRODUCCIÓN Y APRECIACIÓN LITERARIA II



**DIRECCION GENERAL DEL BACHILLERATO DEL ESTADO DE HIDALGO**  
**DIRECCIÓN DE PLANEACIÓN EDUCATIVA**  
**DEPARTAMENTO DE ESTADÍSTICA Y EVALUACIÓN**  
**IEO-04 REPORTE DE REPROBACIÓN**  
**ENE-JUL 2024**  
**PRIMER PARCIAL**

**FECHA: 10/04/2024**

Plantel	Semestre	Materia
TELEBACHILLERATO COMUNITARIO DENGANTZHA	4	DISEÑO DEL PROYECTO COMUNITARIO
TELEBACHILLERATO COMUNITARIO DENGANTZHA	6	DERECHO Y CULTURA DE PAZ II
TELEBACHILLERATO COMUNITARIO DENGANTZHA	6	MÉXICO Y LA GLOBALIZACIÓN
TELEBACHILLERATO COMUNITARIO DENGANTZHA	6	PATRIMONIO ECOLÓGICO SUSTENTABLE II
TELEBACHILLERATO COMUNITARIO DENGANTZHA	6	PROBABILIDAD PARA LA VIDA
TELEBACHILLERATO COMUNITARIO DENGANTZHA	6	COMUNICACIÓN, ARTE Y CULTURA II
TELEBACHILLERATO COMUNITARIO DENGANTZHA	6	PARAESCOLARES VI
TELEBACHILLERATO COMUNITARIO EJIDO ROSA DE CASTILLA	4	MATEMÁTICAS, CUERPO HUMANO Y BIODIVERSIDAD
TELEBACHILLERATO COMUNITARIO EJIDO ROSA DE CASTILLA	4	MÉXICO Y EL IMPERIALISMO
TELEBACHILLERATO COMUNITARIO EL BARCO	2	INTERACCIÓN MATERIA-CALOR, PENSAMIENTO ALGEBRAICO Y TECNOLOGÍA
TELEBACHILLERATO COMUNITARIO EL BARCO	2	LENGUA, COMUNICACIÓN Y CULTURA DIGITAL II
TELEBACHILLERATO COMUNITARIO EL BARCO	4	MATEMÁTICAS, CUERPO HUMANO Y BIODIVERSIDAD
TELEBACHILLERATO COMUNITARIO EL BARCO	4	DISEÑO DEL PROYECTO COMUNITARIO
TELEBACHILLERATO COMUNITARIO EL BARCO	4	MÉXICO Y EL IMPERIALISMO
TELEBACHILLERATO COMUNITARIO EL BARCO	4	PRODUCCIÓN Y APRECIACIÓN LITERARIA II
TELEBACHILLERATO COMUNITARIO EL BARCO	6	COMUNICACIÓN, ARTE Y CULTURA II
TELEBACHILLERATO COMUNITARIO EL BARCO	6	EVALUACIÓN Y MEJORA
TELEBACHILLERATO COMUNITARIO EL BETHI	2	INTERACCIÓN MATERIA-CALOR, PENSAMIENTO ALGEBRAICO Y TECNOLOGÍA
TELEBACHILLERATO COMUNITARIO EL BETHI	2	FORMACIÓN SOCIOEMOCIONAL II
TELEBACHILLERATO COMUNITARIO EL BETHI	2	LENGUA, COMUNICACIÓN Y CULTURA DIGITAL II
TELEBACHILLERATO COMUNITARIO EL BETHI	4	MATEMÁTICAS, CUERPO HUMANO Y BIODIVERSIDAD
TELEBACHILLERATO COMUNITARIO EL BETHI	6	PROBABILIDAD PARA LA VIDA
TELEBACHILLERATO COMUNITARIO EL BETHI	6	MÉXICO Y LA GLOBALIZACIÓN
TELEBACHILLERATO COMUNITARIO EL BETHI	6	PATRIMONIO ECOLÓGICO SUSTENTABLE II
TELEBACHILLERATO COMUNITARIO EL BOTHO	2	INTERACCIÓN MATERIA-CALOR, PENSAMIENTO ALGEBRAICO Y TECNOLOGÍA

**DIRECCION GENERAL DEL BACHILLERATO DEL ESTADO DE HIDALGO**  
**DIRECCIÓN DE PLANEACIÓN EDUCATIVA**  
**DEPARTAMENTO DE ESTADÍSTICA Y EVALUACIÓN**  
**IEO-04 REPORTE DE REPROBACIÓN**  
**ENE-JUL 2024**  
**PRIMER PARCIAL**

**FECHA: 10/04/2024**

Plantel	Semestre	Materia
TELEBACHILLERATO COMUNITARIO EL BOTHO	2	LENGUA, COMUNICACIÓN Y CULTURA DIGITAL II
TELEBACHILLERATO COMUNITARIO EL BOTHO	4	MATEMÁTICAS, CUERPO HUMANO Y BIODIVERSIDAD
TELEBACHILLERATO COMUNITARIO EL BOTHO	4	DISEÑO DEL PROYECTO COMUNITARIO
TELEBACHILLERATO COMUNITARIO EL BOTHO	4	MÉXICO Y EL IMPERIALISMO
TELEBACHILLERATO COMUNITARIO EL BOTHO	4	PRODUCCIÓN Y APRECIACIÓN LITERARIA II
TELEBACHILLERATO COMUNITARIO EL BOTHO	6	PROBABILIDAD PARA LA VIDA
TELEBACHILLERATO COMUNITARIO EL BOTHO	6	PATRIMONIO ECOLÓGICO SUSTENTABLE II
TELEBACHILLERATO COMUNITARIO EL BOTHO	6	EVALUACIÓN Y MEJORA
TELEBACHILLERATO COMUNITARIO EL BOTHO	6	PARAESCOLARES VI
TELEBACHILLERATO COMUNITARIO EL BOTHO	6	COMUNICACIÓN, ARTE Y CULTURA II
TELEBACHILLERATO COMUNITARIO EL CASIU	2	FORMACIÓN SOCIOEMOCIONAL II
TELEBACHILLERATO COMUNITARIO EL CASIU	2	INTERACCIÓN MATERIA-CALOR, PENSAMIENTO ALGEBRAICO Y TECNOLOGÍA
TELEBACHILLERATO COMUNITARIO EL CASIU	2	LENGUA, COMUNICACIÓN Y CULTURA DIGITAL II
TELEBACHILLERATO COMUNITARIO EL COBRE	2	LENGUA, COMUNICACIÓN Y CULTURA DIGITAL II
TELEBACHILLERATO COMUNITARIO EL COBRE	2	INTERACCIÓN MATERIA-CALOR, PENSAMIENTO ALGEBRAICO Y TECNOLOGÍA
TELEBACHILLERATO COMUNITARIO EL COBRE	6	DERECHO Y CULTURA DE PAZ II
TELEBACHILLERATO COMUNITARIO EL COBRE	6	MÉXICO Y LA GLOBALIZACIÓN
TELEBACHILLERATO COMUNITARIO EL COYOL	4	DISEÑO DEL PROYECTO COMUNITARIO
TELEBACHILLERATO COMUNITARIO EL COYOL	4	MATEMÁTICAS, CUERPO HUMANO Y BIODIVERSIDAD
TELEBACHILLERATO COMUNITARIO EL COYOL	4	MÉXICO Y EL IMPERIALISMO
TELEBACHILLERATO COMUNITARIO EL COYOL	4	PRODUCCIÓN Y APRECIACIÓN LITERARIA II
TELEBACHILLERATO COMUNITARIO EL FRESNO	2	FORMACIÓN SOCIOEMOCIONAL II
TELEBACHILLERATO COMUNITARIO EL FRESNO	2	LENGUA, COMUNICACIÓN Y CULTURA DIGITAL II
TELEBACHILLERATO COMUNITARIO EL FRESNO	2	INTERACCIÓN MATERIA-CALOR, PENSAMIENTO ALGEBRAICO Y TECNOLOGÍA
TELEBACHILLERATO COMUNITARIO EL FRESNO	4	MÉXICO Y EL IMPERIALISMO

**DIRECCION GENERAL DEL BACHILLERATO DEL ESTADO DE HIDALGO**  
**DIRECCIÓN DE PLANEACIÓN EDUCATIVA**  
**DEPARTAMENTO DE ESTADÍSTICA Y EVALUACIÓN**  
**IEO-04 REPORTE DE REPROBACIÓN**  
**ENE-JUL 2024**  
**PRIMER PARCIAL**

**FECHA: 10/04/2024**

Plantel	Semestre	Materia
TELEBACHILLERATO COMUNITARIO EL FRESNO	4	PRODUCCIÓN Y APRECIACIÓN LITERARIA II
TELEBACHILLERATO COMUNITARIO EL FRESNO	4	DISEÑO DEL PROYECTO COMUNITARIO
TELEBACHILLERATO COMUNITARIO EL FRESNO	6	EVALUACIÓN Y MEJORA
TELEBACHILLERATO COMUNITARIO EL FRESNO	6	DERECHO Y CULTURA DE PAZ II
TELEBACHILLERATO COMUNITARIO EL NARANJO	2	FORMACIÓN SOCIOEMOCIONAL II
TELEBACHILLERATO COMUNITARIO EL NARANJO	4	PARAESCOLARES IV
TELEBACHILLERATO COMUNITARIO ELOXOCHITLAN	2	INTERACCIÓN MATERIA-CALOR, PENSAMIENTO ALGEBRAICO Y TECNOLOGÍA
TELEBACHILLERATO COMUNITARIO ELOXOCHITLAN	2	LENGUA, COMUNICACIÓN Y CULTURA DIGITAL II
TELEBACHILLERATO COMUNITARIO ELOXOCHITLAN	4	MATEMÁTICAS, CUERPO HUMANO Y BIODIVERSIDAD
TELEBACHILLERATO COMUNITARIO ELOXOCHITLAN	4	MÉXICO Y EL IMPERIALISMO
TELEBACHILLERATO COMUNITARIO ELOXOCHITLAN	4	DISEÑO DEL PROYECTO COMUNITARIO
TELEBACHILLERATO COMUNITARIO ELOXOCHITLAN	4	PARAESCOLARES IV
TELEBACHILLERATO COMUNITARIO ELOXOCHITLAN	4	PRODUCCIÓN Y APRECIACIÓN LITERARIA II
TELEBACHILLERATO COMUNITARIO EL PEDREGAL	2	FORMACIÓN SOCIOEMOCIONAL II
TELEBACHILLERATO COMUNITARIO EL PEDREGAL	2	INTERACCIÓN MATERIA-CALOR, PENSAMIENTO ALGEBRAICO Y TECNOLOGÍA
TELEBACHILLERATO COMUNITARIO EL PEDREGAL	2	LENGUA, COMUNICACIÓN Y CULTURA DIGITAL II
TELEBACHILLERATO COMUNITARIO EL PEDREGAL	4	MATEMÁTICAS, CUERPO HUMANO Y BIODIVERSIDAD
TELEBACHILLERATO COMUNITARIO EL PEDREGAL	4	PRODUCCIÓN Y APRECIACIÓN LITERARIA II
TELEBACHILLERATO COMUNITARIO EL PEDREGAL	4	MÉXICO Y EL IMPERIALISMO
TELEBACHILLERATO COMUNITARIO EL PEDREGAL	4	DISEÑO DEL PROYECTO COMUNITARIO
TELEBACHILLERATO COMUNITARIO EL PEDREGAL	4	PARAESCOLARES IV
TELEBACHILLERATO COMUNITARIO EL PEDREGAL	6	DERECHO Y CULTURA DE PAZ II
TELEBACHILLERATO COMUNITARIO EL PEDREGAL	6	PATRIMONIO ECOLÓGICO SUSTENTABLE II
TELEBACHILLERATO COMUNITARIO EL PEDREGAL	6	PROBABILIDAD PARA LA VIDA
TELEBACHILLERATO COMUNITARIO EL PEDREGAL	6	COMUNICACIÓN, ARTE Y CULTURA II

**DIRECCION GENERAL DEL BACHILLERATO DEL ESTADO DE HIDALGO**  
**DIRECCIÓN DE PLANEACIÓN EDUCATIVA**  
**DEPARTAMENTO DE ESTADÍSTICA Y EVALUACIÓN**  
**IEO-04 REPORTE DE REPROBACIÓN**  
**ENE-JUL 2024**  
**PRIMER PARCIAL**

**FECHA: 10/04/2024**

Plantel	Semestre	Materia
TELEBACHILLERATO COMUNITARIO EL POTRERO	2	LENGUA, COMUNICACIÓN Y CULTURA DIGITAL II
TELEBACHILLERATO COMUNITARIO EL RINCON	2	LENGUA, COMUNICACIÓN Y CULTURA DIGITAL II
TELEBACHILLERATO COMUNITARIO EL RINCON	2	INTERACCIÓN MATERIA-CALOR, PENSAMIENTO ALGEBRAICO Y TECNOLOGÍA
TELEBACHILLERATO COMUNITARIO EL RINCON	4	PRODUCCIÓN Y APRECIACIÓN LITERARIA II
TELEBACHILLERATO COMUNITARIO EL RINCON	4	MATEMÁTICAS, CUERPO HUMANO Y BIODIVERSIDAD
TELEBACHILLERATO COMUNITARIO EL RINCON	4	MÉXICO Y EL IMPERIALISMO
TELEBACHILLERATO COMUNITARIO EL RINCON	4	PARAESCOLARES IV
TELEBACHILLERATO COMUNITARIO EL TEPOZAN	2	LENGUA, COMUNICACIÓN Y CULTURA DIGITAL II
TELEBACHILLERATO COMUNITARIO EL TEPOZAN	4	DISEÑO DEL PROYECTO COMUNITARIO
TELEBACHILLERATO COMUNITARIO EL TEPOZAN	4	MATEMÁTICAS, CUERPO HUMANO Y BIODIVERSIDAD
TELEBACHILLERATO COMUNITARIO EL TEPOZAN	4	MÉXICO Y EL IMPERIALISMO
TELEBACHILLERATO COMUNITARIO EL TEPOZAN	4	PARAESCOLARES IV
TELEBACHILLERATO COMUNITARIO EL TEPOZAN	4	PRODUCCIÓN Y APRECIACIÓN LITERARIA II
TELEBACHILLERATO COMUNITARIO EL TEZOYO	6	MÉXICO Y LA GLOBALIZACIÓN
TELEBACHILLERATO COMUNITARIO EL XUCHITL	2	INTERACCIÓN MATERIA-CALOR, PENSAMIENTO ALGEBRAICO Y TECNOLOGÍA
TELEBACHILLERATO COMUNITARIO EL XUCHITL	4	MÉXICO Y EL IMPERIALISMO
TELEBACHILLERATO COMUNITARIO EL XUCHITL	4	DISEÑO DEL PROYECTO COMUNITARIO
TELEBACHILLERATO COMUNITARIO EL XUCHITL	4	MATEMÁTICAS, CUERPO HUMANO Y BIODIVERSIDAD
TELEBACHILLERATO COMUNITARIO EL XUCHITL	4	PRODUCCIÓN Y APRECIACIÓN LITERARIA II
TELEBACHILLERATO COMUNITARIO EL XUCHITL	6	COMUNICACIÓN, ARTE Y CULTURA II
TELEBACHILLERATO COMUNITARIO FONTEZUELAS	2	INTERACCIÓN MATERIA-CALOR, PENSAMIENTO ALGEBRAICO Y TECNOLOGÍA
TELEBACHILLERATO COMUNITARIO FONTEZUELAS	2	FORMACIÓN SOCIOEMOCIONAL II
TELEBACHILLERATO COMUNITARIO FONTEZUELAS	2	LENGUA, COMUNICACIÓN Y CULTURA DIGITAL II
TELEBACHILLERATO COMUNITARIO FONTEZUELAS	4	MATEMÁTICAS, CUERPO HUMANO Y BIODIVERSIDAD
TELEBACHILLERATO COMUNITARIO FONTEZUELAS	4	DISEÑO DEL PROYECTO COMUNITARIO

**DIRECCION GENERAL DEL BACHILLERATO DEL ESTADO DE HIDALGO**  
**DIRECCIÓN DE PLANEACIÓN EDUCATIVA**  
**DEPARTAMENTO DE ESTADÍSTICA Y EVALUACIÓN**  
**IEO-04 REPORTE DE REPROBACIÓN**  
**ENE-JUL 2024**  
**PRIMER PARCIAL**

**FECHA: 10/04/2024**

Plantel	Semestre	Materia
TELEBACHILLERATO COMUNITARIO FONTEZUELAS	4	MÉXICO Y EL IMPERIALISMO
TELEBACHILLERATO COMUNITARIO FONTEZUELAS	4	PRODUCCIÓN Y APRECIACIÓN LITERARIA II
TELEBACHILLERATO COMUNITARIO FONTEZUELAS	6	PROBABILIDAD PARA LA VIDA
TELEBACHILLERATO COMUNITARIO FONTEZUELAS	6	PATRIMONIO ECOLÓGICO SUSTENTABLE II
TELEBACHILLERATO COMUNITARIO FONTEZUELAS	6	DERECHO Y CULTURA DE PAZ II
TELEBACHILLERATO COMUNITARIO FONTEZUELAS	6	COMUNICACIÓN, ARTE Y CULTURA II
TELEBACHILLERATO COMUNITARIO FONTEZUELAS	6	MÉXICO Y LA GLOBALIZACIÓN
TELEBACHILLERATO COMUNITARIO FRANCISCO I. MADERO	2	INTERACCIÓN MATERIA-CALOR, PENSAMIENTO ALGEBRAICO Y TECNOLOGÍA
TELEBACHILLERATO COMUNITARIO FRANCISCO I. MADERO	2	LENGUA, COMUNICACIÓN Y CULTURA DIGITAL II
TELEBACHILLERATO COMUNITARIO FRANCISCO I. MADERO	4	MATEMÁTICAS, CUERPO HUMANO Y BIODIVERSIDAD
TELEBACHILLERATO COMUNITARIO FRANCISCO I. MADERO	4	MÉXICO Y EL IMPERIALISMO
TELEBACHILLERATO COMUNITARIO FRANCISCO I. MADERO	6	PATRIMONIO ECOLÓGICO SUSTENTABLE II
TELEBACHILLERATO COMUNITARIO FRANCISCO I. MADERO	6	PROBABILIDAD PARA LA VIDA
TELEBACHILLERATO COMUNITARIO FRANCISCO I. MADERO	6	DERECHO Y CULTURA DE PAZ II
TELEBACHILLERATO COMUNITARIO HERMOSILLO MONTE NOBLE	2	LENGUA, COMUNICACIÓN Y CULTURA DIGITAL II
TELEBACHILLERATO COMUNITARIO HERMOSILLO MONTE NOBLE	2	INTERACCIÓN MATERIA-CALOR, PENSAMIENTO ALGEBRAICO Y TECNOLOGÍA
TELEBACHILLERATO COMUNITARIO HERMOSILLO MONTE NOBLE	4	PRODUCCIÓN Y APRECIACIÓN LITERARIA II
TELEBACHILLERATO COMUNITARIO HERMOSILLO MONTE NOBLE	6	PROBABILIDAD PARA LA VIDA
TELEBACHILLERATO COMUNITARIO HERMOSILLO MONTE NOBLE	6	DERECHO Y CULTURA DE PAZ II
TELEBACHILLERATO COMUNITARIO IGNACIO ZARAGOZA	6	DERECHO Y CULTURA DE PAZ II
TELEBACHILLERATO COMUNITARIO IGNACIO ZARAGOZA	6	COMUNICACIÓN, ARTE Y CULTURA II
TELEBACHILLERATO COMUNITARIO IGNACIO ZARAGOZA	6	EVALUACIÓN Y MEJORA
TELEBACHILLERATO COMUNITARIO IXCUICUILA	2	INTERACCIÓN MATERIA-CALOR, PENSAMIENTO ALGEBRAICO Y TECNOLOGÍA
TELEBACHILLERATO COMUNITARIO IXCUICUILA	2	LENGUA, COMUNICACIÓN Y CULTURA DIGITAL II
TELEBACHILLERATO COMUNITARIO IXCUICUILA	4	PRODUCCIÓN Y APRECIACIÓN LITERARIA II

**DIRECCION GENERAL DEL BACHILLERATO DEL ESTADO DE HIDALGO**  
**DIRECCIÓN DE PLANEACIÓN EDUCATIVA**  
**DEPARTAMENTO DE ESTADÍSTICA Y EVALUACIÓN**  
**IEO-04 REPORTE DE REPROBACIÓN**  
**ENE-JUL 2024**  
**PRIMER PARCIAL**

**FECHA: 10/04/2024**

Plantel	Semestre	Materia
TELEBACHILLERATO COMUNITARIO IXCUICUILA	4	MATEMÁTICAS, CUERPO HUMANO Y BIODIVERSIDAD
TELEBACHILLERATO COMUNITARIO IXCUICUILA	6	COMUNICACIÓN, ARTE Y CULTURA II
TELEBACHILLERATO COMUNITARIO IXCUICUILA	6	DERECHO Y CULTURA DE PAZ II
TELEBACHILLERATO COMUNITARIO IXCUICUILA	6	MÉXICO Y LA GLOBALIZACIÓN
TELEBACHILLERATO COMUNITARIO IXCUICUILA	6	PATRIMONIO ECOLÓGICO SUSTENTABLE II
TELEBACHILLERATO COMUNITARIO JUNTAS CHICAS	6	PATRIMONIO ECOLÓGICO SUSTENTABLE II
TELEBACHILLERATO COMUNITARIO LA BOVEDA	2	LENGUA, COMUNICACIÓN Y CULTURA DIGITAL II
TELEBACHILLERATO COMUNITARIO LA BOVEDA	2	INTERACCIÓN MATERIA-CALOR, PENSAMIENTO ALGEBRAICO Y TECNOLOGÍA
TELEBACHILLERATO COMUNITARIO LA BOVEDA	4	MÉXICO Y EL IMPERIALISMO
TELEBACHILLERATO COMUNITARIO LA BOVEDA	4	PRODUCCIÓN Y APRECIACIÓN LITERARIA II
TELEBACHILLERATO COMUNITARIO LA BOVEDA	4	MATEMÁTICAS, CUERPO HUMANO Y BIODIVERSIDAD
TELEBACHILLERATO COMUNITARIO LA BOVEDA	6	EVALUACIÓN Y MEJORA
TELEBACHILLERATO COMUNITARIO LA BOVEDA	6	COMUNICACIÓN, ARTE Y CULTURA II
TELEBACHILLERATO COMUNITARIO LA BOVEDA	6	DERECHO Y CULTURA DE PAZ II
TELEBACHILLERATO COMUNITARIO LA BOVEDA	6	MÉXICO Y LA GLOBALIZACIÓN
TELEBACHILLERATO COMUNITARIO LA BOVEDA	6	PATRIMONIO ECOLÓGICO SUSTENTABLE II
TELEBACHILLERATO COMUNITARIO LA BOVEDA	6	PROBABILIDAD PARA LA VIDA
TELEBACHILLERATO COMUNITARIO LA CAÑADA	2	FORMACIÓN SOCIOEMOCIONAL II
TELEBACHILLERATO COMUNITARIO LA CAÑADA	2	INTERACCIÓN MATERIA-CALOR, PENSAMIENTO ALGEBRAICO Y TECNOLOGÍA
TELEBACHILLERATO COMUNITARIO LA CAÑADA	2	LENGUA, COMUNICACIÓN Y CULTURA DIGITAL II
TELEBACHILLERATO COMUNITARIO LA CAÑADA	4	PRODUCCIÓN Y APRECIACIÓN LITERARIA II
TELEBACHILLERATO COMUNITARIO LA MESA	4	MATEMÁTICAS, CUERPO HUMANO Y BIODIVERSIDAD
TELEBACHILLERATO COMUNITARIO LAS CHACAS	2	INTERACCIÓN MATERIA-CALOR, PENSAMIENTO ALGEBRAICO Y TECNOLOGÍA
TELEBACHILLERATO COMUNITARIO LAS CHACAS	2	LENGUA, COMUNICACIÓN Y CULTURA DIGITAL II
TELEBACHILLERATO COMUNITARIO LAS CHACAS	4	MÉXICO Y EL IMPERIALISMO

**DIRECCION GENERAL DEL BACHILLERATO DEL ESTADO DE HIDALGO**  
**DIRECCIÓN DE PLANEACIÓN EDUCATIVA**  
**DEPARTAMENTO DE ESTADÍSTICA Y EVALUACIÓN**  
**IEO-04 REPORTE DE REPROBACIÓN**  
**ENE-JUL 2024**  
**PRIMER PARCIAL**

**FECHA: 10/04/2024**

Plantel	Semestre	Materia
TELEBACHILLERATO COMUNITARIO LAS CHACAS	6	DERECHO Y CULTURA DE PAZ II
TELEBACHILLERATO COMUNITARIO LLANO LARGO	2	FORMACIÓN SOCIOEMOCIONAL II
TELEBACHILLERATO COMUNITARIO LLANO LARGO	2	INTERACCIÓN MATERIA-CALOR, PENSAMIENTO ALGEBRAICO Y TECNOLOGÍA
TELEBACHILLERATO COMUNITARIO LLANO LARGO	2	LENGUA, COMUNICACIÓN Y CULTURA DIGITAL II
TELEBACHILLERATO COMUNITARIO LLANO LARGO	6	DERECHO Y CULTURA DE PAZ II
TELEBACHILLERATO COMUNITARIO LOS REYES	2	LENGUA, COMUNICACIÓN Y CULTURA DIGITAL II
TELEBACHILLERATO COMUNITARIO LOS REYES	2	INTERACCIÓN MATERIA-CALOR, PENSAMIENTO ALGEBRAICO Y TECNOLOGÍA
TELEBACHILLERATO COMUNITARIO LOS REYES	4	PRODUCCIÓN Y APRECIACIÓN LITERARIA II
TELEBACHILLERATO COMUNITARIO LOS REYES	4	MATEMÁTICAS, CUERPO HUMANO Y BIODIVERSIDAD
TELEBACHILLERATO COMUNITARIO LOS REYES	4	DISEÑO DEL PROYECTO COMUNITARIO
TELEBACHILLERATO COMUNITARIO LOS REYES	4	MÉXICO Y EL IMPERIALISMO
TELEBACHILLERATO COMUNITARIO LOS REYES	4	PARAESCOLARES IV
TELEBACHILLERATO COMUNITARIO LOS REYES	6	COMUNICACIÓN, ARTE Y CULTURA II
TELEBACHILLERATO COMUNITARIO LOS REYES	6	PARAESCOLARES VI
TELEBACHILLERATO COMUNITARIO LOS REYES	6	DERECHO Y CULTURA DE PAZ II
TELEBACHILLERATO COMUNITARIO LOS REYES	6	MÉXICO Y LA GLOBALIZACIÓN
TELEBACHILLERATO COMUNITARIO MACUXTEPETLA	2	LENGUA, COMUNICACIÓN Y CULTURA DIGITAL II
TELEBACHILLERATO COMUNITARIO MACUXTEPETLA	2	INTERACCIÓN MATERIA-CALOR, PENSAMIENTO ALGEBRAICO Y TECNOLOGÍA
TELEBACHILLERATO COMUNITARIO MACUXTEPETLA	4	MATEMÁTICAS, CUERPO HUMANO Y BIODIVERSIDAD
TELEBACHILLERATO COMUNITARIO MACUXTEPETLA	4	MÉXICO Y EL IMPERIALISMO
TELEBACHILLERATO COMUNITARIO MACUXTEPETLA	4	PRODUCCIÓN Y APRECIACIÓN LITERARIA II
TELEBACHILLERATO COMUNITARIO MACUXTEPETLA	6	DERECHO Y CULTURA DE PAZ II
TELEBACHILLERATO COMUNITARIO MACUXTEPETLA	6	MÉXICO Y LA GLOBALIZACIÓN
TELEBACHILLERATO COMUNITARIO MACUXTEPETLA	6	PATRIMONIO ECOLÓGICO SUSTENTABLE II
TELEBACHILLERATO COMUNITARIO MACUXTEPETLA	6	COMUNICACIÓN, ARTE Y CULTURA II

**DIRECCION GENERAL DEL BACHILLERATO DEL ESTADO DE HIDALGO**  
**DIRECCIÓN DE PLANEACIÓN EDUCATIVA**  
**DEPARTAMENTO DE ESTADÍSTICA Y EVALUACIÓN**  
**IEO-04 REPORTE DE REPROBACIÓN**  
**ENE-JUL 2024**  
**PRIMER PARCIAL**

**FECHA: 10/04/2024**

Plantel	Semestre	Materia
TELEBACHILLERATO COMUNITARIO MACUXTEPETLA	6	PROBABILIDAD PARA LA VIDA
TELEBACHILLERATO COMUNITARIO MAGUEYES VERDES	2	LENGUA, COMUNICACIÓN Y CULTURA DIGITAL II
TELEBACHILLERATO COMUNITARIO MAGUEYES VERDES	4	PRODUCCIÓN Y APRECIACIÓN LITERARIA II
TELEBACHILLERATO COMUNITARIO MAGUEYES VERDES	6	PATRIMONIO ECOLÓGICO SUSTENTABLE II
TELEBACHILLERATO COMUNITARIO MAGUEYES VERDES	6	PROBABILIDAD PARA LA VIDA
TELEBACHILLERATO COMUNITARIO MAGUEYES VERDES	6	COMUNICACIÓN, ARTE Y CULTURA II
TELEBACHILLERATO COMUNITARIO MAGUEYES VERDES	6	DERECHO Y CULTURA DE PAZ II
TELEBACHILLERATO COMUNITARIO MAGUEYES VERDES	6	EVALUACIÓN Y MEJORA
TELEBACHILLERATO COMUNITARIO MAGUEYES VERDES	6	MÉXICO Y LA GLOBALIZACIÓN
TELEBACHILLERATO COMUNITARIO MAGUEYES VERDES	6	PARAESCOLARES VI
TELEBACHILLERATO COMUNITARIO MAJADILLAS	2	FORMACIÓN SOCIOEMOCIONAL II
TELEBACHILLERATO COMUNITARIO MAJADILLAS	2	LENGUA, COMUNICACIÓN Y CULTURA DIGITAL II
TELEBACHILLERATO COMUNITARIO MAJADILLAS	4	PRODUCCIÓN Y APRECIACIÓN LITERARIA II
TELEBACHILLERATO COMUNITARIO MAJADILLAS	4	MÉXICO Y EL IMPERIALISMO
TELEBACHILLERATO COMUNITARIO MAJADILLAS	6	COMUNICACIÓN, ARTE Y CULTURA II
TELEBACHILLERATO COMUNITARIO MAJADILLAS	6	DERECHO Y CULTURA DE PAZ II
TELEBACHILLERATO COMUNITARIO MAJADILLAS	6	MÉXICO Y LA GLOBALIZACIÓN
TELEBACHILLERATO COMUNITARIO MAJADILLAS	6	PARAESCOLARES VI
TELEBACHILLERATO COMUNITARIO MAJADILLAS	6	PATRIMONIO ECOLÓGICO SUSTENTABLE II
TELEBACHILLERATO COMUNITARIO MAJADILLAS	6	PROBABILIDAD PARA LA VIDA
TELEBACHILLERATO COMUNITARIO MARAVILLAS	2	INTERACCIÓN MATERIA-CALOR, PENSAMIENTO ALGEBRAICO Y TECNOLOGÍA
TELEBACHILLERATO COMUNITARIO MARAVILLAS	2	LENGUA, COMUNICACIÓN Y CULTURA DIGITAL II
TELEBACHILLERATO COMUNITARIO MARAVILLAS	2	FORMACIÓN SOCIOEMOCIONAL II
TELEBACHILLERATO COMUNITARIO MARAVILLAS	4	MATEMÁTICAS, CUERPO HUMANO Y BIODIVERSIDAD
TELEBACHILLERATO COMUNITARIO MARAVILLAS	6	EVALUACIÓN Y MEJORA



**DIRECCION GENERAL DEL BACHILLERATO DEL ESTADO DE HIDALGO**  
**DIRECCIÓN DE PLANEACIÓN EDUCATIVA**  
**DEPARTAMENTO DE ESTADÍSTICA Y EVALUACIÓN**  
**IEO-04 REPORTE DE REPROBACIÓN**  
**ENE-JUL 2024**  
**PRIMER PARCIAL**

**FECHA: 10/04/2024**

Plantel	Semestre	Materia
TELEBACHILLERATO COMUNITARIO MARAVILLAS	6	PROBABILIDAD PARA LA VIDA
TELEBACHILLERATO COMUNITARIO MONTE GRANDE	2	FORMACIÓN SOCIOEMOCIONAL II
TELEBACHILLERATO COMUNITARIO MONTE GRANDE	2	LENGUA, COMUNICACIÓN Y CULTURA DIGITAL II
TELEBACHILLERATO COMUNITARIO MONTE GRANDE	6	EVALUACIÓN Y MEJORA
TELEBACHILLERATO COMUNITARIO MORELOS TRANCAS	2	INTERACCIÓN MATERIA-CALOR, PENSAMIENTO ALGEBRAICO Y TECNOLOGÍA
TELEBACHILLERATO COMUNITARIO MORELOS TRANCAS	6	COMUNICACIÓN, ARTE Y CULTURA II
TELEBACHILLERATO COMUNITARIO MORELOS TRANCAS	6	PATRIMONIO ECOLÓGICO SUSTENTABLE II
TELEBACHILLERATO COMUNITARIO MORELOS TRANCAS	6	DERECHO Y CULTURA DE PAZ II
TELEBACHILLERATO COMUNITARIO MORELOS TRANCAS	6	MÉXICO Y LA GLOBALIZACIÓN
TELEBACHILLERATO COMUNITARIO NAOPA	2	INTERACCIÓN MATERIA-CALOR, PENSAMIENTO ALGEBRAICO Y TECNOLOGÍA
TELEBACHILLERATO COMUNITARIO NAOPA	2	LENGUA, COMUNICACIÓN Y CULTURA DIGITAL II
TELEBACHILLERATO COMUNITARIO NAOPA	4	PRODUCCIÓN Y APRECIACIÓN LITERARIA II
TELEBACHILLERATO COMUNITARIO NAOPA	4	MÉXICO Y EL IMPERIALISMO
TELEBACHILLERATO COMUNITARIO NAOPA	4	MATEMÁTICAS, CUERPO HUMANO Y BIODIVERSIDAD
TELEBACHILLERATO COMUNITARIO NAOPA	4	DISEÑO DEL PROYECTO COMUNITARIO
TELEBACHILLERATO COMUNITARIO NAOPA	6	EVALUACIÓN Y MEJORA
TELEBACHILLERATO COMUNITARIO NONOALCO	2	LENGUA, COMUNICACIÓN Y CULTURA DIGITAL II
TELEBACHILLERATO COMUNITARIO NONOALCO	2	INTERACCIÓN MATERIA-CALOR, PENSAMIENTO ALGEBRAICO Y TECNOLOGÍA
TELEBACHILLERATO COMUNITARIO NONOALCO	4	MATEMÁTICAS, CUERPO HUMANO Y BIODIVERSIDAD
TELEBACHILLERATO COMUNITARIO NONOALCO	4	PRODUCCIÓN Y APRECIACIÓN LITERARIA II
TELEBACHILLERATO COMUNITARIO NONOALCO	4	MÉXICO Y EL IMPERIALISMO
TELEBACHILLERATO COMUNITARIO NONOALCO	4	PARAESCOLARES IV
TELEBACHILLERATO COMUNITARIO NONOALCO	6	EVALUACIÓN Y MEJORA
TELEBACHILLERATO COMUNITARIO NONOALCO	6	PATRIMONIO ECOLÓGICO SUSTENTABLE II
TELEBACHILLERATO COMUNITARIO NONOALCO	6	COMUNICACIÓN, ARTE Y CULTURA II

**DIRECCION GENERAL DEL BACHILLERATO DEL ESTADO DE HIDALGO**  
**DIRECCIÓN DE PLANEACIÓN EDUCATIVA**  
**DEPARTAMENTO DE ESTADÍSTICA Y EVALUACIÓN**  
**IEO-04 REPORTE DE REPROBACIÓN**  
**ENE-JUL 2024**  
**PRIMER PARCIAL**

**FECHA: 10/04/2024**

Plantel	Semestre	Materia
TELEBACHILLERATO COMUNITARIO NONOALCO	6	DERECHO Y CULTURA DE PAZ II
TELEBACHILLERATO COMUNITARIO NONOALCO	6	MÉXICO Y LA GLOBALIZACIÓN
TELEBACHILLERATO COMUNITARIO NOXTHEY	4	MATEMÁTICAS, CUERPO HUMANO Y BIODIVERSIDAD
TELEBACHILLERATO COMUNITARIO NUEVA ESPERANZA	2	FORMACIÓN SOCIOEMOCIONAL II
TELEBACHILLERATO COMUNITARIO NUEVA ESPERANZA	2	LENGUA, COMUNICACIÓN Y CULTURA DIGITAL II
TELEBACHILLERATO COMUNITARIO NUEVA ESPERANZA	2	INTERACCIÓN MATERIA-CALOR, PENSAMIENTO ALGEBRAICO Y TECNOLOGÍA
TELEBACHILLERATO COMUNITARIO NUEVA ESPERANZA	4	PARAESCOLARES IV
TELEBACHILLERATO COMUNITARIO NUEVA ESPERANZA	4	PRODUCCIÓN Y APRECIACIÓN LITERARIA II
TELEBACHILLERATO COMUNITARIO NUEVA ESPERANZA	4	MATEMÁTICAS, CUERPO HUMANO Y BIODIVERSIDAD
TELEBACHILLERATO COMUNITARIO NUEVA ESPERANZA	4	MÉXICO Y EL IMPERIALISMO
TELEBACHILLERATO COMUNITARIO NUEVA ESPERANZA	6	PROBABILIDAD PARA LA VIDA
TELEBACHILLERATO COMUNITARIO NUEVA ESPERANZA	6	COMUNICACIÓN, ARTE Y CULTURA II
TELEBACHILLERATO COMUNITARIO OHUATIPA	2	INTERACCIÓN MATERIA-CALOR, PENSAMIENTO ALGEBRAICO Y TECNOLOGÍA
TELEBACHILLERATO COMUNITARIO OHUATIPA	2	LENGUA, COMUNICACIÓN Y CULTURA DIGITAL II
TELEBACHILLERATO COMUNITARIO OHUATIPA	4	MATEMÁTICAS, CUERPO HUMANO Y BIODIVERSIDAD
TELEBACHILLERATO COMUNITARIO OHUATIPA	4	PRODUCCIÓN Y APRECIACIÓN LITERARIA II
TELEBACHILLERATO COMUNITARIO OHUATIPA	4	MÉXICO Y EL IMPERIALISMO
TELEBACHILLERATO COMUNITARIO OHUATIPA	4	DISEÑO DEL PROYECTO COMUNITARIO
TELEBACHILLERATO COMUNITARIO OHUATIPA	4	PARAESCOLARES IV
TELEBACHILLERATO COMUNITARIO OHUATIPA	6	PATRIMONIO ECOLÓGICO SUSTENTABLE II
TELEBACHILLERATO COMUNITARIO OHUATIPA	6	PROBABILIDAD PARA LA VIDA
TELEBACHILLERATO COMUNITARIO OJO DE AGUA	2	INTERACCIÓN MATERIA-CALOR, PENSAMIENTO ALGEBRAICO Y TECNOLOGÍA
TELEBACHILLERATO COMUNITARIO OJO DE AGUA	2	LENGUA, COMUNICACIÓN Y CULTURA DIGITAL II
TELEBACHILLERATO COMUNITARIO OJO DE AGUA	4	MÉXICO Y EL IMPERIALISMO
TELEBACHILLERATO COMUNITARIO OJO DE AGUA	4	MATEMÁTICAS, CUERPO HUMANO Y BIODIVERSIDAD

**DIRECCION GENERAL DEL BACHILLERATO DEL ESTADO DE HIDALGO**  
**DIRECCIÓN DE PLANEACIÓN EDUCATIVA**  
**DEPARTAMENTO DE ESTADÍSTICA Y EVALUACIÓN**  
**IEO-04 REPORTE DE REPROBACIÓN**  
**ENE-JUL 2024**  
**PRIMER PARCIAL**

**FECHA: 10/04/2024**

Plantel	Semestre	Materia
TELEBACHILLERATO COMUNITARIO OJO DE AGUA	4	DISEÑO DEL PROYECTO COMUNITARIO
TELEBACHILLERATO COMUNITARIO OJO DE AGUA	4	PARAESCOLARES IV
TELEBACHILLERATO COMUNITARIO OJO DE AGUA	4	PRODUCCIÓN Y APRECIACIÓN LITERARIA II
TELEBACHILLERATO COMUNITARIO OJO DE AGUA	6	DERECHO Y CULTURA DE PAZ II
TELEBACHILLERATO COMUNITARIO OJO DE AGUA	6	MÉXICO Y LA GLOBALIZACIÓN
TELEBACHILLERATO COMUNITARIO OLONTECO	4	MÉXICO Y EL IMPERIALISMO
TELEBACHILLERATO COMUNITARIO OLONTECO	4	PRODUCCIÓN Y APRECIACIÓN LITERARIA II
TELEBACHILLERATO COMUNITARIO PACHIQUITLA	2	INTERACCIÓN MATERIA-CALOR, PENSAMIENTO ALGEBRAICO Y TECNOLOGÍA
TELEBACHILLERATO COMUNITARIO PACHIQUITLA	2	LENGUA, COMUNICACIÓN Y CULTURA DIGITAL II
TELEBACHILLERATO COMUNITARIO PACULA	2	LENGUA, COMUNICACIÓN Y CULTURA DIGITAL II
TELEBACHILLERATO COMUNITARIO PACULA	4	DISEÑO DEL PROYECTO COMUNITARIO
TELEBACHILLERATO COMUNITARIO PACULA	4	PRODUCCIÓN Y APRECIACIÓN LITERARIA II
TELEBACHILLERATO COMUNITARIO PACULA	4	MATEMÁTICAS, CUERPO HUMANO Y BIODIVERSIDAD
TELEBACHILLERATO COMUNITARIO PACULA	4	MÉXICO Y EL IMPERIALISMO
TELEBACHILLERATO COMUNITARIO PACULA	6	MÉXICO Y LA GLOBALIZACIÓN
TELEBACHILLERATO COMUNITARIO PACULA	6	PATRIMONIO ECOLÓGICO SUSTENTABLE II
TELEBACHILLERATO COMUNITARIO PACULA	6	PROBABILIDAD PARA LA VIDA
TELEBACHILLERATO COMUNITARIO PACULA	6	COMUNICACIÓN, ARTE Y CULTURA II
TELEBACHILLERATO COMUNITARIO PACULA	6	DERECHO Y CULTURA DE PAZ II
TELEBACHILLERATO COMUNITARIO PACULA	6	EVALUACIÓN Y MEJORA
TELEBACHILLERATO COMUNITARIO PACULA	6	PARAESCOLARES VI
TELEBACHILLERATO COMUNITARIO PALO GORDO	2	LENGUA, COMUNICACIÓN Y CULTURA DIGITAL II
TELEBACHILLERATO COMUNITARIO PALO GORDO	4	MÉXICO Y EL IMPERIALISMO
TELEBACHILLERATO COMUNITARIO PALO GORDO	6	DERECHO Y CULTURA DE PAZ II
TELEBACHILLERATO COMUNITARIO PALO GORDO	6	MÉXICO Y LA GLOBALIZACIÓN

**DIRECCION GENERAL DEL BACHILLERATO DEL ESTADO DE HIDALGO**  
**DIRECCIÓN DE PLANEACIÓN EDUCATIVA**  
**DEPARTAMENTO DE ESTADÍSTICA Y EVALUACIÓN**  
**IEO-04 REPORTE DE REPROBACIÓN**  
**ENE-JUL 2024**  
**PRIMER PARCIAL**

**FECHA: 10/04/2024**

Plantel	Semestre	Materia
TELEBACHILLERATO COMUNITARIO PALO GORDO	6	COMUNICACIÓN, ARTE Y CULTURA II
TELEBACHILLERATO COMUNITARIO PALO GORDO	6	PATRIMONIO ECOLÓGICO SUSTENTABLE II
TELEBACHILLERATO COMUNITARIO POZUELOS	2	INTERACCIÓN MATERIA-CALOR, PENSAMIENTO ALGEBRAICO Y TECNOLOGÍA
TELEBACHILLERATO COMUNITARIO POZUELOS	2	LENGUA, COMUNICACIÓN Y CULTURA DIGITAL II
TELEBACHILLERATO COMUNITARIO POZUELOS	4	PRODUCCIÓN Y APRECIACIÓN LITERARIA II
TELEBACHILLERATO COMUNITARIO POZUELOS	4	MATEMÁTICAS, CUERPO HUMANO Y BIODIVERSIDAD
TELEBACHILLERATO COMUNITARIO POZUELOS	4	MÉXICO Y EL IMPERIALISMO
TELEBACHILLERATO COMUNITARIO POZUELOS	4	DISEÑO DEL PROYECTO COMUNITARIO
TELEBACHILLERATO COMUNITARIO POZUELOS	4	PARAESCOLARES IV
TELEBACHILLERATO COMUNITARIO POZUELOS	6	PROBABILIDAD PARA LA VIDA
TELEBACHILLERATO COMUNITARIO POZUELOS	6	EVALUACIÓN Y MEJORA
TELEBACHILLERATO COMUNITARIO POZUELOS	6	PATRIMONIO ECOLÓGICO SUSTENTABLE II
TELEBACHILLERATO COMUNITARIO POZUELOS	6	COMUNICACIÓN, ARTE Y CULTURA II
TELEBACHILLERATO COMUNITARIO POZUELOS	6	DERECHO Y CULTURA DE PAZ II
TELEBACHILLERATO COMUNITARIO POZUELOS	6	MÉXICO Y LA GLOBALIZACIÓN
TELEBACHILLERATO COMUNITARIO POZUELOS	6	PARAESCOLARES VI
TELEBACHILLERATO COMUNITARIO PUERTO JUAREZ	4	PRODUCCIÓN Y APRECIACIÓN LITERARIA II
TELEBACHILLERATO COMUNITARIO PUERTO JUAREZ	6	EVALUACIÓN Y MEJORA
TELEBACHILLERATO COMUNITARIO PUERTO MEXICO	2	INTERACCIÓN MATERIA-CALOR, PENSAMIENTO ALGEBRAICO Y TECNOLOGÍA
TELEBACHILLERATO COMUNITARIO PUERTO MEXICO	4	MÉXICO Y EL IMPERIALISMO
TELEBACHILLERATO COMUNITARIO PUERTO MEXICO	4	PRODUCCIÓN Y APRECIACIÓN LITERARIA II
TELEBACHILLERATO COMUNITARIO PUERTO MEXICO	4	MATEMÁTICAS, CUERPO HUMANO Y BIODIVERSIDAD
TELEBACHILLERATO COMUNITARIO PUERTO MEXICO	6	DERECHO Y CULTURA DE PAZ II
TELEBACHILLERATO COMUNITARIO PUERTO MEXICO	6	COMUNICACIÓN, ARTE Y CULTURA II
TELEBACHILLERATO COMUNITARIO PUERTO MEXICO	6	MÉXICO Y LA GLOBALIZACIÓN

**DIRECCION GENERAL DEL BACHILLERATO DEL ESTADO DE HIDALGO**  
**DIRECCIÓN DE PLANEACIÓN EDUCATIVA**  
**DEPARTAMENTO DE ESTADÍSTICA Y EVALUACIÓN**  
**IEO-04 REPORTE DE REPROBACIÓN**  
**ENE-JUL 2024**  
**PRIMER PARCIAL**

**FECHA: 10/04/2024**

Plantel	Semestre	Materia
TELEBACHILLERATO COMUNITARIO PUERTO MEXICO	6	PROBABILIDAD PARA LA VIDA
TELEBACHILLERATO COMUNITARIO PUERTO MEXICO	6	PATRIMONIO ECOLÓGICO SUSTENTABLE II
TELEBACHILLERATO COMUNITARIO SAN AMBROSIO	2	INTERACCIÓN MATERIA-CALOR, PENSAMIENTO ALGEBRAICO Y TECNOLOGÍA
TELEBACHILLERATO COMUNITARIO SAN AMBROSIO	2	LENGUA, COMUNICACIÓN Y CULTURA DIGITAL II
TELEBACHILLERATO COMUNITARIO SAN AMBROSIO	2	FORMACIÓN SOCIOEMOCIONAL II
TELEBACHILLERATO COMUNITARIO SAN AMBROSIO	4	MATEMÁTICAS, CUERPO HUMANO Y BIODIVERSIDAD
TELEBACHILLERATO COMUNITARIO SAN AMBROSIO	4	PRODUCCIÓN Y APRECIACIÓN LITERARIA II
TELEBACHILLERATO COMUNITARIO SAN AMBROSIO	4	MÉXICO Y EL IMPERIALISMO
TELEBACHILLERATO COMUNITARIO SAN AMBROSIO	6	PROBABILIDAD PARA LA VIDA
TELEBACHILLERATO COMUNITARIO SAN AMBROSIO	6	EVALUACIÓN Y MEJORA
TELEBACHILLERATO COMUNITARIO SAN AMBROSIO	6	COMUNICACIÓN, ARTE Y CULTURA II
TELEBACHILLERATO COMUNITARIO SAN AMBROSIO	6	DERECHO Y CULTURA DE PAZ II
TELEBACHILLERATO COMUNITARIO SAN AMBROSIO	6	MÉXICO Y LA GLOBALIZACIÓN
TELEBACHILLERATO COMUNITARIO SAN AMBROSIO	6	PATRIMONIO ECOLÓGICO SUSTENTABLE II
TELEBACHILLERATO COMUNITARIO SAN ANDRES CHICHAYOTLA	2	INTERACCIÓN MATERIA-CALOR, PENSAMIENTO ALGEBRAICO Y TECNOLOGÍA
TELEBACHILLERATO COMUNITARIO SAN ANDRES CHICHAYOTLA	2	LENGUA, COMUNICACIÓN Y CULTURA DIGITAL II
TELEBACHILLERATO COMUNITARIO SAN ANDRES CHICHAYOTLA	2	FORMACIÓN SOCIOEMOCIONAL II
TELEBACHILLERATO COMUNITARIO SAN ANDRES CHICHAYOTLA	4	PARAESCOLARES IV
TELEBACHILLERATO COMUNITARIO SAN ANDRES CHICHAYOTLA	4	MÉXICO Y EL IMPERIALISMO
TELEBACHILLERATO COMUNITARIO SAN ANDRES CHICHAYOTLA	4	DISEÑO DEL PROYECTO COMUNITARIO
TELEBACHILLERATO COMUNITARIO SAN ANDRES CHICHAYOTLA	4	PRODUCCIÓN Y APRECIACIÓN LITERARIA II
TELEBACHILLERATO COMUNITARIO SAN ANDRES CHICHAYOTLA	6	DERECHO Y CULTURA DE PAZ II
TELEBACHILLERATO COMUNITARIO SAN ANDRES CHICHAYOTLA	6	MÉXICO Y LA GLOBALIZACIÓN
TELEBACHILLERATO COMUNITARIO SAN ANDRES CHICHAYOTLA	6	COMUNICACIÓN, ARTE Y CULTURA II
TELEBACHILLERATO COMUNITARIO SAN ANDRES CHICHAYOTLA	6	EVALUACIÓN Y MEJORA

**DIRECCION GENERAL DEL BACHILLERATO DEL ESTADO DE HIDALGO**  
**DIRECCIÓN DE PLANEACIÓN EDUCATIVA**  
**DEPARTAMENTO DE ESTADÍSTICA Y EVALUACIÓN**  
**IEO-04 REPORTE DE REPROBACIÓN**  
**ENE-JUL 2024**  
**PRIMER PARCIAL**

**FECHA: 10/04/2024**

Plantel	Semestre	Materia
TELEBACHILLERATO COMUNITARIO SAN ANDRES CHICHAYOTLA	6	PATRIMONIO ECOLÓGICO SUSTENTABLE II
TELEBACHILLERATO COMUNITARIO SAN ANDRES CHICHAYOTLA	6	PROBABILIDAD PARA LA VIDA
TELEBACHILLERATO COMUNITARIO SAN ANDRES CHICHAYOTLA	6	PARAESCOLARES VI
TELEBACHILLERATO COMUNITARIO SAN ANTONIO	2	INTERACCIÓN MATERIA-CALOR, PENSAMIENTO ALGEBRAICO Y TECNOLOGÍA
TELEBACHILLERATO COMUNITARIO SAN ANTONIO	2	FORMACIÓN SOCIOEMOCIONAL II
TELEBACHILLERATO COMUNITARIO SAN ANTONIO	2	LENGUA, COMUNICACIÓN Y CULTURA DIGITAL II
TELEBACHILLERATO COMUNITARIO SAN ANTONIO	4	MATEMÁTICAS, CUERPO HUMANO Y BIODIVERSIDAD
TELEBACHILLERATO COMUNITARIO SAN ANTONIO EL PASO	2	INTERACCIÓN MATERIA-CALOR, PENSAMIENTO ALGEBRAICO Y TECNOLOGÍA
TELEBACHILLERATO COMUNITARIO SAN ANTONIO EL PASO	2	FORMACIÓN SOCIOEMOCIONAL II
TELEBACHILLERATO COMUNITARIO SAN ANTONIO EL PASO	2	LENGUA, COMUNICACIÓN Y CULTURA DIGITAL II
TELEBACHILLERATO COMUNITARIO SAN ANTONIO EL PASO	4	MÉXICO Y EL IMPERIALISMO
TELEBACHILLERATO COMUNITARIO SAN ANTONIO EL PASO	4	DISEÑO DEL PROYECTO COMUNITARIO
TELEBACHILLERATO COMUNITARIO SAN ANTONIO EL PASO	6	MÉXICO Y LA GLOBALIZACIÓN
TELEBACHILLERATO COMUNITARIO SAN ANTONIO EL PASO	6	COMUNICACIÓN, ARTE Y CULTURA II
TELEBACHILLERATO COMUNITARIO SAN ANTONIO TEZOQUIPAN	2	INTERACCIÓN MATERIA-CALOR, PENSAMIENTO ALGEBRAICO Y TECNOLOGÍA
TELEBACHILLERATO COMUNITARIO SAN ANTONIO TEZOQUIPAN	2	FORMACIÓN SOCIOEMOCIONAL II
TELEBACHILLERATO COMUNITARIO SAN ANTONIO TEZOQUIPAN	2	LENGUA, COMUNICACIÓN Y CULTURA DIGITAL II
TELEBACHILLERATO COMUNITARIO SAN ANTONIO TEZOQUIPAN	4	PRODUCCIÓN Y APRECIACIÓN LITERARIA II
TELEBACHILLERATO COMUNITARIO SAN ANTONIO TEZOQUIPAN	4	DISEÑO DEL PROYECTO COMUNITARIO
TELEBACHILLERATO COMUNITARIO SAN ANTONIO TEZOQUIPAN	4	MATEMÁTICAS, CUERPO HUMANO Y BIODIVERSIDAD
TELEBACHILLERATO COMUNITARIO SAN ANTONIO TEZOQUIPAN	4	MÉXICO Y EL IMPERIALISMO
TELEBACHILLERATO COMUNITARIO SAN ANTONIO TEZOQUIPAN	4	PARAESCOLARES IV
TELEBACHILLERATO COMUNITARIO SAN ANTONIO TEZOQUIPAN	6	COMUNICACIÓN, ARTE Y CULTURA II
TELEBACHILLERATO COMUNITARIO SAN ANTONIO TEZOQUIPAN	6	DERECHO Y CULTURA DE PAZ II
TELEBACHILLERATO COMUNITARIO SAN ANTONIO TEZOQUIPAN	6	EVALUACIÓN Y MEJORA

**DIRECCION GENERAL DEL BACHILLERATO DEL ESTADO DE HIDALGO**  
**DIRECCIÓN DE PLANEACIÓN EDUCATIVA**  
**DEPARTAMENTO DE ESTADÍSTICA Y EVALUACIÓN**  
**IEO-04 REPORTE DE REPROBACIÓN**  
**ENE-JUL 2024**  
**PRIMER PARCIAL**

**FECHA: 10/04/2024**

Plantel	Semestre	Materia
TELEBACHILLERATO COMUNITARIO SAN ANTONIO TEZOQUIPAN	6	MÉXICO Y LA GLOBALIZACIÓN
TELEBACHILLERATO COMUNITARIO SAN DIONISIO	4	DISEÑO DEL PROYECTO COMUNITARIO
TELEBACHILLERATO COMUNITARIO SAN DIONISIO	4	MÉXICO Y EL IMPERIALISMO
TELEBACHILLERATO COMUNITARIO SAN DIONISIO	6	EVALUACIÓN Y MEJORA
TELEBACHILLERATO COMUNITARIO SAN FRANCISCO	2	INTERACCIÓN MATERIA-CALOR, PENSAMIENTO ALGEBRAICO Y TECNOLOGÍA
TELEBACHILLERATO COMUNITARIO SAN FRANCISCO	2	FORMACIÓN SOCIOEMOCIONAL II
TELEBACHILLERATO COMUNITARIO SAN FRANCISCO	2	LENGUA, COMUNICACIÓN Y CULTURA DIGITAL II
TELEBACHILLERATO COMUNITARIO SAN FRANCISCO	4	MATEMÁTICAS, CUERPO HUMANO Y BIODIVERSIDAD
TELEBACHILLERATO COMUNITARIO SAN FRANCISCO	4	DISEÑO DEL PROYECTO COMUNITARIO
TELEBACHILLERATO COMUNITARIO SAN FRANCISCO	4	MÉXICO Y EL IMPERIALISMO
TELEBACHILLERATO COMUNITARIO SAN FRANCISCO	6	DERECHO Y CULTURA DE PAZ II
TELEBACHILLERATO COMUNITARIO SAN FRANCISCO	6	MÉXICO Y LA GLOBALIZACIÓN
TELEBACHILLERATO COMUNITARIO SAN FRANCISCO	6	PATRIMONIO ECOLÓGICO SUSTENTABLE II
TELEBACHILLERATO COMUNITARIO SAN FRANCISCO	6	PROBABILIDAD PARA LA VIDA
TELEBACHILLERATO COMUNITARIO SAN FRANCISCO ATOTONILCO	2	INTERACCIÓN MATERIA-CALOR, PENSAMIENTO ALGEBRAICO Y TECNOLOGÍA
TELEBACHILLERATO COMUNITARIO SAN FRANCISCO ATOTONILCO	4	MATEMÁTICAS, CUERPO HUMANO Y BIODIVERSIDAD
TELEBACHILLERATO COMUNITARIO SAN FRANCISCO ATOTONILCO	6	PROBABILIDAD PARA LA VIDA
TELEBACHILLERATO COMUNITARIO SAN FRANCISCO ATOTONILCO	6	PATRIMONIO ECOLÓGICO SUSTENTABLE II
TELEBACHILLERATO COMUNITARIO SAN FRANCISCO HUAZALINGO	2	INTERACCIÓN MATERIA-CALOR, PENSAMIENTO ALGEBRAICO Y TECNOLOGÍA
TELEBACHILLERATO COMUNITARIO SAN FRANCISCO HUAZALINGO	2	FORMACIÓN SOCIOEMOCIONAL II
TELEBACHILLERATO COMUNITARIO SAN FRANCISCO HUAZALINGO	2	LENGUA, COMUNICACIÓN Y CULTURA DIGITAL II
TELEBACHILLERATO COMUNITARIO SAN FRANCISCO HUAZALINGO	4	MATEMÁTICAS, CUERPO HUMANO Y BIODIVERSIDAD
TELEBACHILLERATO COMUNITARIO SAN FRANCISCO HUAZALINGO	4	PRODUCCIÓN Y APRECIACIÓN LITERARIA II
TELEBACHILLERATO COMUNITARIO SAN FRANCISCO HUAZALINGO	4	DISEÑO DEL PROYECTO COMUNITARIO
TELEBACHILLERATO COMUNITARIO SAN FRANCISCO HUAZALINGO	4	MÉXICO Y EL IMPERIALISMO

**DIRECCION GENERAL DEL BACHILLERATO DEL ESTADO DE HIDALGO**  
**DIRECCIÓN DE PLANEACIÓN EDUCATIVA**  
**DEPARTAMENTO DE ESTADÍSTICA Y EVALUACIÓN**  
**IEO-04 REPORTE DE REPROBACIÓN**  
**ENE-JUL 2024**  
**PRIMER PARCIAL**

**FECHA: 10/04/2024**

Plantel	Semestre	Materia
TELEBACHILLERATO COMUNITARIO SAN FRANCISCO HUAZALINGO	6	PATRIMONIO ECOLÓGICO SUSTENTABLE II
TELEBACHILLERATO COMUNITARIO SAN FRANCISCO HUAZALINGO	6	PROBABILIDAD PARA LA VIDA
TELEBACHILLERATO COMUNITARIO SAN FRANCISCO HUAZALINGO	6	COMUNICACIÓN, ARTE Y CULTURA II
TELEBACHILLERATO COMUNITARIO SAN FRANCISCO HUAZALINGO	6	EVALUACIÓN Y MEJORA
TELEBACHILLERATO COMUNITARIO SAN FRANCISCO LA LAGUNA	2	FORMACIÓN SOCIOEMOCIONAL II
TELEBACHILLERATO COMUNITARIO SAN FRANCISCO LA LAGUNA	2	INTERACCIÓN MATERIA-CALOR, PENSAMIENTO ALGEBRAICO Y TECNOLOGÍA
TELEBACHILLERATO COMUNITARIO SAN FRANCISCO LA LAGUNA	2	LENGUA, COMUNICACIÓN Y CULTURA DIGITAL II
TELEBACHILLERATO COMUNITARIO SAN FRANCISCO LA LAGUNA	4	MATEMÁTICAS, CUERPO HUMANO Y BIODIVERSIDAD
TELEBACHILLERATO COMUNITARIO SAN FRANCISCO LA LAGUNA	4	MÉXICO Y EL IMPERIALISMO
TELEBACHILLERATO COMUNITARIO SAN FRANCISCO LA LAGUNA	4	PRODUCCIÓN Y APRECIACIÓN LITERARIA II
TELEBACHILLERATO COMUNITARIO SAN FRANCISCO LA LAGUNA	6	PROBABILIDAD PARA LA VIDA
TELEBACHILLERATO COMUNITARIO SAN FRANCISCO LA LAGUNA	6	EVALUACIÓN Y MEJORA
TELEBACHILLERATO COMUNITARIO SAN FRANCISCO LA LAGUNA	6	PATRIMONIO ECOLÓGICO SUSTENTABLE II
TELEBACHILLERATO COMUNITARIO SAN FRANCISCO SACACHICHILCO	4	PRODUCCIÓN Y APRECIACIÓN LITERARIA II
TELEBACHILLERATO COMUNITARIO SAN FRANCISCO SACACHICHILCO	4	DISEÑO DEL PROYECTO COMUNITARIO
TELEBACHILLERATO COMUNITARIO SAN FRANCISCO SACACHICHILCO	6	COMUNICACIÓN, ARTE Y CULTURA II
TELEBACHILLERATO COMUNITARIO SAN GREGORIO	2	LENGUA, COMUNICACIÓN Y CULTURA DIGITAL II
TELEBACHILLERATO COMUNITARIO SAN GREGORIO	2	INTERACCIÓN MATERIA-CALOR, PENSAMIENTO ALGEBRAICO Y TECNOLOGÍA
TELEBACHILLERATO COMUNITARIO SAN GREGORIO	4	MATEMÁTICAS, CUERPO HUMANO Y BIODIVERSIDAD
TELEBACHILLERATO COMUNITARIO SAN GREGORIO	4	PRODUCCIÓN Y APRECIACIÓN LITERARIA II
TELEBACHILLERATO COMUNITARIO SAN GREGORIO	4	MÉXICO Y EL IMPERIALISMO
TELEBACHILLERATO COMUNITARIO SAN GREGORIO	6	PATRIMONIO ECOLÓGICO SUSTENTABLE II
TELEBACHILLERATO COMUNITARIO SAN GREGORIO	6	PROBABILIDAD PARA LA VIDA
TELEBACHILLERATO COMUNITARIO SAN GREGORIO	6	COMUNICACIÓN, ARTE Y CULTURA II
TELEBACHILLERATO COMUNITARIO SAN GREGORIO	6	MÉXICO Y LA GLOBALIZACIÓN



**DIRECCION GENERAL DEL BACHILLERATO DEL ESTADO DE HIDALGO**  
**DIRECCIÓN DE PLANEACIÓN EDUCATIVA**  
**DEPARTAMENTO DE ESTADÍSTICA Y EVALUACIÓN**  
**IEO-04 REPORTE DE REPROBACIÓN**  
**ENE-JUL 2024**  
**PRIMER PARCIAL**

**FECHA: 10/04/2024**

Plantel	Semestre	Materia
TELEBACHILLERATO COMUNITARIO SAN GREGORIO	6	DERECHO Y CULTURA DE PAZ II
TELEBACHILLERATO COMUNITARIO SAN GREGORIO	6	PARAESCOLARES VI
TELEBACHILLERATO COMUNITARIO SAN ISIDRO EL ASTILLERO	2	INTERACCIÓN MATERIA-CALOR, PENSAMIENTO ALGEBRAICO Y TECNOLOGÍA
TELEBACHILLERATO COMUNITARIO SAN ISIDRO EL ASTILLERO	2	LENGUA, COMUNICACIÓN Y CULTURA DIGITAL II
TELEBACHILLERATO COMUNITARIO SAN ISIDRO EL ASTILLERO	4	DISEÑO DEL PROYECTO COMUNITARIO
TELEBACHILLERATO COMUNITARIO SAN ISIDRO EL ASTILLERO	4	MÉXICO Y EL IMPERIALISMO
TELEBACHILLERATO COMUNITARIO SAN ISIDRO EL ASTILLERO	4	PRODUCCIÓN Y APRECIACIÓN LITERARIA II
TELEBACHILLERATO COMUNITARIO SAN ISIDRO EL ASTILLERO	6	PATRIMONIO ECOLÓGICO SUSTENTABLE II
TELEBACHILLERATO COMUNITARIO SAN ISIDRO EL ASTILLERO	6	PROBABILIDAD PARA LA VIDA
TELEBACHILLERATO COMUNITARIO SAN ISIDRO EL ASTILLERO	6	MÉXICO Y LA GLOBALIZACIÓN
TELEBACHILLERATO COMUNITARIO SAN ISIDRO EL ASTILLERO	6	COMUNICACIÓN, ARTE Y CULTURA II
TELEBACHILLERATO COMUNITARIO SAN ISIDRO EL ASTILLERO	6	DERECHO Y CULTURA DE PAZ II
TELEBACHILLERATO COMUNITARIO SAN ISIDRO EL ASTILLERO	6	EVALUACIÓN Y MEJORA
TELEBACHILLERATO COMUNITARIO SAN JOSE JIQUILPAN	2	INTERACCIÓN MATERIA-CALOR, PENSAMIENTO ALGEBRAICO Y TECNOLOGÍA
TELEBACHILLERATO COMUNITARIO SAN JOSE JIQUILPAN	2	LENGUA, COMUNICACIÓN Y CULTURA DIGITAL II
TELEBACHILLERATO COMUNITARIO SAN JOSE JIQUILPAN	4	DISEÑO DEL PROYECTO COMUNITARIO
TELEBACHILLERATO COMUNITARIO SAN JOSE JIQUILPAN	4	MATEMÁTICAS, CUERPO HUMANO Y BIODIVERSIDAD
TELEBACHILLERATO COMUNITARIO SAN JOSE JIQUILPAN	4	MÉXICO Y EL IMPERIALISMO
TELEBACHILLERATO COMUNITARIO SAN JOSE JIQUILPAN	4	PRODUCCIÓN Y APRECIACIÓN LITERARIA II
TELEBACHILLERATO COMUNITARIO SAN JOSE JIQUILPAN	6	DERECHO Y CULTURA DE PAZ II
TELEBACHILLERATO COMUNITARIO SAN JOSE JIQUILPAN	6	EVALUACIÓN Y MEJORA
TELEBACHILLERATO COMUNITARIO SAN JOSE JIQUILPAN	6	MÉXICO Y LA GLOBALIZACIÓN
TELEBACHILLERATO COMUNITARIO SAN JOSE JIQUILPAN	6	PATRIMONIO ECOLÓGICO SUSTENTABLE II
TELEBACHILLERATO COMUNITARIO SAN JOSE JIQUILPAN	6	PROBABILIDAD PARA LA VIDA
TELEBACHILLERATO COMUNITARIO SAN JOSE PIEDRA GORDA	2	FORMACIÓN SOCIOEMOCIONAL II

**DIRECCION GENERAL DEL BACHILLERATO DEL ESTADO DE HIDALGO**  
**DIRECCIÓN DE PLANEACIÓN EDUCATIVA**  
**DEPARTAMENTO DE ESTADÍSTICA Y EVALUACIÓN**  
**IEO-04 REPORTE DE REPROBACIÓN**  
**ENE-JUL 2024**  
**PRIMER PARCIAL**

**FECHA: 10/04/2024**

Plantel	Semestre	Materia
TELEBACHILLERATO COMUNITARIO SAN JOSE PIEDRA GORDA	2	INTERACCIÓN MATERIA-CALOR, PENSAMIENTO ALGEBRAICO Y TECNOLOGÍA
TELEBACHILLERATO COMUNITARIO SAN JOSE PIEDRA GORDA	2	LENGUA, COMUNICACIÓN Y CULTURA DIGITAL II
TELEBACHILLERATO COMUNITARIO SAN JOSE TEPENENE	2	LENGUA, COMUNICACIÓN Y CULTURA DIGITAL II
TELEBACHILLERATO COMUNITARIO SAN JOSE TEPENENE	2	INTERACCIÓN MATERIA-CALOR, PENSAMIENTO ALGEBRAICO Y TECNOLOGÍA
TELEBACHILLERATO COMUNITARIO SAN JOSE TEPENENE	4	MATEMÁTICAS, CUERPO HUMANO Y BIODIVERSIDAD
TELEBACHILLERATO COMUNITARIO SAN JOSE TEPENENE	4	MÉXICO Y EL IMPERIALISMO
TELEBACHILLERATO COMUNITARIO SAN JOSE TEPENENE	4	PRODUCCIÓN Y APRECIACIÓN LITERARIA II
TELEBACHILLERATO COMUNITARIO SAN JOSE TEPENENE	4	PARA ESCOLARES IV
TELEBACHILLERATO COMUNITARIO SAN JOSE TEPENENE	6	COMUNICACIÓN, ARTE Y CULTURA II
TELEBACHILLERATO COMUNITARIO SAN JOSE TEPENENE	6	DERECHO Y CULTURA DE PAZ II
TELEBACHILLERATO COMUNITARIO SAN JOSE TEPENENE	6	MÉXICO Y LA GLOBALIZACIÓN
TELEBACHILLERATO COMUNITARIO SAN JOSE TEPENENE	6	PATRIMONIO ECOLÓGICO SUSTENTABLE II
TELEBACHILLERATO COMUNITARIO SAN JOSE TEPENENE	6	PROBABILIDAD PARA LA VIDA
TELEBACHILLERATO COMUNITARIO SAN LORENZO	2	INTERACCIÓN MATERIA-CALOR, PENSAMIENTO ALGEBRAICO Y TECNOLOGÍA
TELEBACHILLERATO COMUNITARIO SAN LORENZO	2	LENGUA, COMUNICACIÓN Y CULTURA DIGITAL II
TELEBACHILLERATO COMUNITARIO SAN LORENZO	4	PRODUCCIÓN Y APRECIACIÓN LITERARIA II
TELEBACHILLERATO COMUNITARIO SAN LORENZO	4	MATEMÁTICAS, CUERPO HUMANO Y BIODIVERSIDAD
TELEBACHILLERATO COMUNITARIO SAN LORENZO	6	COMUNICACIÓN, ARTE Y CULTURA II
TELEBACHILLERATO COMUNITARIO SAN LORENZO	6	DERECHO Y CULTURA DE PAZ II
TELEBACHILLERATO COMUNITARIO SAN LORENZO	6	MÉXICO Y LA GLOBALIZACIÓN
TELEBACHILLERATO COMUNITARIO SAN LORENZO	6	EVALUACIÓN Y MEJORA
TELEBACHILLERATO COMUNITARIO SAN NICOLAS	2	LENGUA, COMUNICACIÓN Y CULTURA DIGITAL II
TELEBACHILLERATO COMUNITARIO SAN NICOLAS	4	MÉXICO Y EL IMPERIALISMO
TELEBACHILLERATO COMUNITARIO SAN NICOLAS	4	PRODUCCIÓN Y APRECIACIÓN LITERARIA II
TELEBACHILLERATO COMUNITARIO SAN NICOLAS	4	DISEÑO DEL PROYECTO COMUNITARIO

**DIRECCION GENERAL DEL BACHILLERATO DEL ESTADO DE HIDALGO**  
**DIRECCIÓN DE PLANEACIÓN EDUCATIVA**  
**DEPARTAMENTO DE ESTADÍSTICA Y EVALUACIÓN**  
**IEO-04 REPORTE DE REPROBACIÓN**  
**ENE-JUL 2024**  
**PRIMER PARCIAL**

**FECHA: 10/04/2024**

Plantel	Semestre	Materia
TELEBACHILLERATO COMUNITARIO SAN NICOLAS	4	MATEMÁTICAS, CUERPO HUMANO Y BIODIVERSIDAD
TELEBACHILLERATO COMUNITARIO SAN NICOLAS	6	COMUNICACIÓN, ARTE Y CULTURA II
TELEBACHILLERATO COMUNITARIO SAN NICOLAS	6	DERECHO Y CULTURA DE PAZ II
TELEBACHILLERATO COMUNITARIO SAN NICOLAS	6	MÉXICO Y LA GLOBALIZACIÓN
TELEBACHILLERATO COMUNITARIO SAN NICOLAS JACALA	2	LENGUA, COMUNICACIÓN Y CULTURA DIGITAL II
TELEBACHILLERATO COMUNITARIO SAN NICOLAS JACALA	4	DISEÑO DEL PROYECTO COMUNITARIO
TELEBACHILLERATO COMUNITARIO SAN NICOLAS JACALA	4	MATEMÁTICAS, CUERPO HUMANO Y BIODIVERSIDAD
TELEBACHILLERATO COMUNITARIO SAN NICOLAS JACALA	4	MÉXICO Y EL IMPERIALISMO
TELEBACHILLERATO COMUNITARIO SAN NICOLAS JACALA	4	PARAESCOLARES IV
TELEBACHILLERATO COMUNITARIO SAN NICOLAS JACALA	4	PRODUCCIÓN Y APRECIACIÓN LITERARIA II
TELEBACHILLERATO COMUNITARIO SAN NICOLAS JACALA	6	COMUNICACIÓN, ARTE Y CULTURA II
TELEBACHILLERATO COMUNITARIO SAN NICOLAS JACALA	6	PATRIMONIO ECOLÓGICO SUSTENTABLE II
TELEBACHILLERATO COMUNITARIO SAN NICOLAS TECOMATLAN	2	LENGUA, COMUNICACIÓN Y CULTURA DIGITAL II
TELEBACHILLERATO COMUNITARIO SAN NICOLAS TECOMATLAN	2	INTERACCIÓN MATERIA-CALOR, PENSAMIENTO ALGEBRAICO Y TECNOLOGÍA
TELEBACHILLERATO COMUNITARIO SAN NICOLAS TECOMATLAN	4	PRODUCCIÓN Y APRECIACIÓN LITERARIA II
TELEBACHILLERATO COMUNITARIO SAN NICOLAS TECOMATLAN	4	MATEMÁTICAS, CUERPO HUMANO Y BIODIVERSIDAD
TELEBACHILLERATO COMUNITARIO SAN NICOLAS TECOMATLAN	4	MÉXICO Y EL IMPERIALISMO
TELEBACHILLERATO COMUNITARIO SAN NICOLAS TECOMATLAN	6	COMUNICACIÓN, ARTE Y CULTURA II
TELEBACHILLERATO COMUNITARIO SAN NICOLAS TECOMATLAN	6	DERECHO Y CULTURA DE PAZ II
TELEBACHILLERATO COMUNITARIO SAN NICOLAS TECOMATLAN	6	MÉXICO Y LA GLOBALIZACIÓN
TELEBACHILLERATO COMUNITARIO SAN NICOLAS TECOMATLAN	6	PATRIMONIO ECOLÓGICO SUSTENTABLE II
TELEBACHILLERATO COMUNITARIO SAN NICOLAS TECOMATLAN	6	PROBABILIDAD PARA LA VIDA
TELEBACHILLERATO COMUNITARIO SAN NICOLAS TECOMATLAN	6	EVALUACIÓN Y MEJORA
TELEBACHILLERATO COMUNITARIO SAN PABLO OXTOTIPAN	6	PATRIMONIO ECOLÓGICO SUSTENTABLE II
TELEBACHILLERATO COMUNITARIO SAN PABLO OXTOTIPAN	6	PROBABILIDAD PARA LA VIDA

**DIRECCION GENERAL DEL BACHILLERATO DEL ESTADO DE HIDALGO**  
**DIRECCIÓN DE PLANEACIÓN EDUCATIVA**  
**DEPARTAMENTO DE ESTADÍSTICA Y EVALUACIÓN**  
**IEO-04 REPORTE DE REPROBACIÓN**  
**ENE-JUL 2024**  
**PRIMER PARCIAL**

**FECHA: 10/04/2024**

Plantel	Semestre	Materia
TELEBACHILLERATO COMUNITARIO SAN PABLO OXTOTIPAN	6	COMUNICACIÓN, ARTE Y CULTURA II
TELEBACHILLERATO COMUNITARIO SAN PABLO OXTOTIPAN	6	DERECHO Y CULTURA DE PAZ II
TELEBACHILLERATO COMUNITARIO SAN PABLO OXTOTIPAN	6	MÉXICO Y LA GLOBALIZACIÓN
TELEBACHILLERATO COMUNITARIO SAN PEDRITO	2	INTERACCIÓN MATERIA-CALOR, PENSAMIENTO ALGEBRAICO Y TECNOLOGÍA
TELEBACHILLERATO COMUNITARIO SAN PEDRITO	2	LENGUA, COMUNICACIÓN Y CULTURA DIGITAL II
TELEBACHILLERATO COMUNITARIO SAN PEDRITO	4	MATEMÁTICAS, CUERPO HUMANO Y BIODIVERSIDAD
TELEBACHILLERATO COMUNITARIO SAN PEDRITO	4	MÉXICO Y EL IMPERIALISMO
TELEBACHILLERATO COMUNITARIO SAN PEDRITO	4	PARAESCOLARES IV
TELEBACHILLERATO COMUNITARIO SAN PEDRITO	6	PROBABILIDAD PARA LA VIDA
TELEBACHILLERATO COMUNITARIO SAN PEDRO VAQUERIAS	2	FORMACIÓN SOCIOEMOCIONAL II
TELEBACHILLERATO COMUNITARIO SAN PEDRO VAQUERIAS	2	INTERACCIÓN MATERIA-CALOR, PENSAMIENTO ALGEBRAICO Y TECNOLOGÍA
TELEBACHILLERATO COMUNITARIO SAN PEDRO VAQUERIAS	2	LENGUA, COMUNICACIÓN Y CULTURA DIGITAL II
TELEBACHILLERATO COMUNITARIO SAN RAFAEL	4	MÉXICO Y EL IMPERIALISMO
TELEBACHILLERATO COMUNITARIO SAN RAFAEL	4	PRODUCCIÓN Y APRECIACIÓN LITERARIA II
TELEBACHILLERATO COMUNITARIO SAN RAFAEL	4	MATEMÁTICAS, CUERPO HUMANO Y BIODIVERSIDAD
TELEBACHILLERATO COMUNITARIO SAN RAFAEL	4	PARAESCOLARES IV
TELEBACHILLERATO COMUNITARIO SAN RAFAEL	6	DERECHO Y CULTURA DE PAZ II
TELEBACHILLERATO COMUNITARIO SAN RAFAEL	6	EVALUACIÓN Y MEJORA
TELEBACHILLERATO COMUNITARIO SAN SEBASTIAN	2	LENGUA, COMUNICACIÓN Y CULTURA DIGITAL II
TELEBACHILLERATO COMUNITARIO SAN SEBASTIAN	2	FORMACIÓN SOCIOEMOCIONAL II
TELEBACHILLERATO COMUNITARIO SAN SEBASTIAN	2	INTERACCIÓN MATERIA-CALOR, PENSAMIENTO ALGEBRAICO Y TECNOLOGÍA
TELEBACHILLERATO COMUNITARIO SAN SEBASTIAN	4	PRODUCCIÓN Y APRECIACIÓN LITERARIA II
TELEBACHILLERATO COMUNITARIO SAN SEBASTIAN	4	MATEMÁTICAS, CUERPO HUMANO Y BIODIVERSIDAD
TELEBACHILLERATO COMUNITARIO SAN SEBASTIAN	4	DISEÑO DEL PROYECTO COMUNITARIO
TELEBACHILLERATO COMUNITARIO SAN SEBASTIAN	4	MÉXICO Y EL IMPERIALISMO

**DIRECCION GENERAL DEL BACHILLERATO DEL ESTADO DE HIDALGO**  
**DIRECCIÓN DE PLANEACIÓN EDUCATIVA**  
**DEPARTAMENTO DE ESTADÍSTICA Y EVALUACIÓN**  
**IEO-04 REPORTE DE REPROBACIÓN**  
**ENE-JUL 2024**  
**PRIMER PARCIAL**

**FECHA: 10/04/2024**

Plantel	Semestre	Materia
TELEBACHILLERATO COMUNITARIO SAN SEBASTIAN	4	PARAESCOLARES IV
TELEBACHILLERATO COMUNITARIO SAN SEBASTIAN	6	COMUNICACIÓN, ARTE Y CULTURA II
TELEBACHILLERATO COMUNITARIO SAN SEBASTIAN	6	DERECHO Y CULTURA DE PAZ II
TELEBACHILLERATO COMUNITARIO SAN SEBASTIAN	6	EVALUACIÓN Y MEJORA
TELEBACHILLERATO COMUNITARIO SAN SEBASTIAN	6	MÉXICO Y LA GLOBALIZACIÓN
TELEBACHILLERATO COMUNITARIO SAN SEBASTIAN	6	PARAESCOLARES VI
TELEBACHILLERATO COMUNITARIO SAN SEBASTIAN	6	PATRIMONIO ECOLÓGICO SUSTENTABLE II
TELEBACHILLERATO COMUNITARIO SAN SEBASTIAN	6	PROBABILIDAD PARA LA VIDA
TELEBACHILLERATO COMUNITARIO SANTA ANA ATZCAPOTZALTONGO	2	LENGUA, COMUNICACIÓN Y CULTURA DIGITAL II
TELEBACHILLERATO COMUNITARIO SANTA ANA ATZCAPOTZALTONGO	2	INTERACCIÓN MATERIA-CALOR, PENSAMIENTO ALGEBRAICO Y TECNOLOGÍA
TELEBACHILLERATO COMUNITARIO SANTA ANA ATZCAPOTZALTONGO	2	FORMACIÓN SOCIOEMOCIONAL II
TELEBACHILLERATO COMUNITARIO SANTA ANA ATZCAPOTZALTONGO	4	MATEMÁTICAS, CUERPO HUMANO Y BIODIVERSIDAD
TELEBACHILLERATO COMUNITARIO SANTA ANA ATZCAPOTZALTONGO	4	MÉXICO Y EL IMPERIALISMO
TELEBACHILLERATO COMUNITARIO SANTA ANA ATZCAPOTZALTONGO	4	DISEÑO DEL PROYECTO COMUNITARIO
TELEBACHILLERATO COMUNITARIO SANTA ANA ATZCAPOTZALTONGO	4	PARAESCOLARES IV
TELEBACHILLERATO COMUNITARIO SANTA ANA ATZCAPOTZALTONGO	4	PRODUCCIÓN Y APRECIACIÓN LITERARIA II
TELEBACHILLERATO COMUNITARIO SANTA ANA ATZCAPOTZALTONGO	6	DERECHO Y CULTURA DE PAZ II
TELEBACHILLERATO COMUNITARIO SANTA ANA ATZCAPOTZALTONGO	6	PROBABILIDAD PARA LA VIDA
TELEBACHILLERATO COMUNITARIO SANTA ANA ATZCAPOTZALTONGO	6	MÉXICO Y LA GLOBALIZACIÓN
TELEBACHILLERATO COMUNITARIO SANTA ANA ATZCAPOTZALTONGO	6	PATRIMONIO ECOLÓGICO SUSTENTABLE II
TELEBACHILLERATO COMUNITARIO SANTA ANA BATHA	2	INTERACCIÓN MATERIA-CALOR, PENSAMIENTO ALGEBRAICO Y TECNOLOGÍA
TELEBACHILLERATO COMUNITARIO SANTA ANA BATHA	2	LENGUA, COMUNICACIÓN Y CULTURA DIGITAL II
TELEBACHILLERATO COMUNITARIO SANTA ANA BATHA	4	DISEÑO DEL PROYECTO COMUNITARIO
TELEBACHILLERATO COMUNITARIO SANTA ANA BATHA	4	MÉXICO Y EL IMPERIALISMO
TELEBACHILLERATO COMUNITARIO SANTA ANA BATHA	4	MATEMÁTICAS, CUERPO HUMANO Y BIODIVERSIDAD

**DIRECCION GENERAL DEL BACHILLERATO DEL ESTADO DE HIDALGO**  
**DIRECCIÓN DE PLANEACIÓN EDUCATIVA**  
**DEPARTAMENTO DE ESTADÍSTICA Y EVALUACIÓN**  
**IEO-04 REPORTE DE REPROBACIÓN**  
**ENE-JUL 2024**  
**PRIMER PARCIAL**

**FECHA: 10/04/2024**

Plantel	Semestre	Materia
TELEBACHILLERATO COMUNITARIO SANTA ANA BATHA	4	PRODUCCIÓN Y APRECIACIÓN LITERARIA II
TELEBACHILLERATO COMUNITARIO SANTA ANA BATHA	6	DERECHO Y CULTURA DE PAZ II
TELEBACHILLERATO COMUNITARIO SANTA ANA BATHA	6	PATRIMONIO ECOLÓGICO SUSTENTABLE II
TELEBACHILLERATO COMUNITARIO SANTA ANA BATHA	6	EVALUACIÓN Y MEJORA
TELEBACHILLERATO COMUNITARIO SANTA ANA BATHA	6	PROBABILIDAD PARA LA VIDA
TELEBACHILLERATO COMUNITARIO SANTA ANA BATHA	6	COMUNICACIÓN, ARTE Y CULTURA II
TELEBACHILLERATO COMUNITARIO SANTA ANA BATHA	6	MÉXICO Y LA GLOBALIZACIÓN
TELEBACHILLERATO COMUNITARIO SANTA CATARINA	4	PRODUCCIÓN Y APRECIACIÓN LITERARIA II
TELEBACHILLERATO COMUNITARIO SANTA CATARINA	6	DERECHO Y CULTURA DE PAZ II
TELEBACHILLERATO COMUNITARIO SANTA CATARINA	6	MÉXICO Y LA GLOBALIZACIÓN
TELEBACHILLERATO COMUNITARIO SANTA CATARINA	6	COMUNICACIÓN, ARTE Y CULTURA II
TELEBACHILLERATO COMUNITARIO SANTA CATARINA	6	EVALUACIÓN Y MEJORA
TELEBACHILLERATO COMUNITARIO SANTA CATARINA	6	PARAESCOLARES VI
TELEBACHILLERATO COMUNITARIO SANTA CATARINA	6	PATRIMONIO ECOLÓGICO SUSTENTABLE II
TELEBACHILLERATO COMUNITARIO SANTA CATARINA	6	PROBABILIDAD PARA LA VIDA
TELEBACHILLERATO COMUNITARIO SANTA CRUZ	2	LENGUA, COMUNICACIÓN Y CULTURA DIGITAL II
TELEBACHILLERATO COMUNITARIO SANTA CRUZ	2	INTERACCIÓN MATERIA-CALOR, PENSAMIENTO ALGEBRAICO Y TECNOLOGÍA
TELEBACHILLERATO COMUNITARIO SANTA CRUZ	2	FORMACIÓN SOCIOEMOCIONAL II
TELEBACHILLERATO COMUNITARIO SANTA CRUZ	4	MATEMÁTICAS, CUERPO HUMANO Y BIODIVERSIDAD
TELEBACHILLERATO COMUNITARIO SANTA CRUZ	4	PRODUCCIÓN Y APRECIACIÓN LITERARIA II
TELEBACHILLERATO COMUNITARIO SANTA CRUZ	6	COMUNICACIÓN, ARTE Y CULTURA II
TELEBACHILLERATO COMUNITARIO SANTA CRUZ	6	DERECHO Y CULTURA DE PAZ II
TELEBACHILLERATO COMUNITARIO SANTA CRUZ	6	EVALUACIÓN Y MEJORA
TELEBACHILLERATO COMUNITARIO SANTA CRUZ	6	MÉXICO Y LA GLOBALIZACIÓN
TELEBACHILLERATO COMUNITARIO SANTA CRUZ	6	PARAESCOLARES VI

**DIRECCION GENERAL DEL BACHILLERATO DEL ESTADO DE HIDALGO**  
**DIRECCIÓN DE PLANEACIÓN EDUCATIVA**  
**DEPARTAMENTO DE ESTADÍSTICA Y EVALUACIÓN**  
**IEO-04 REPORTE DE REPROBACIÓN**  
**ENE-JUL 2024**  
**PRIMER PARCIAL**

**FECHA: 10/04/2024**

Plantel	Semestre	Materia
TELEBACHILLERATO COMUNITARIO SANTA CRUZ	6	PATRIMONIO ECOLÓGICO SUSTENTABLE II
TELEBACHILLERATO COMUNITARIO SANTA CRUZ	6	PROBABILIDAD PARA LA VIDA
TELEBACHILLERATO COMUNITARIO SANTA MARIA	4	DISEÑO DEL PROYECTO COMUNITARIO
TELEBACHILLERATO COMUNITARIO SANTA MARIA	4	MÉXICO Y EL IMPERIALISMO
TELEBACHILLERATO COMUNITARIO SANTA MARIA	4	PRODUCCIÓN Y APRECIACIÓN LITERARIA II
TELEBACHILLERATO COMUNITARIO SANTA MARIA	6	DERECHO Y CULTURA DE PAZ II
TELEBACHILLERATO COMUNITARIO SANTA MARIA	6	MÉXICO Y LA GLOBALIZACIÓN
TELEBACHILLERATO COMUNITARIO SANTA MARIA	6	PATRIMONIO ECOLÓGICO SUSTENTABLE II
TELEBACHILLERATO COMUNITARIO SANTA MARIA	6	PROBABILIDAD PARA LA VIDA
TELEBACHILLERATO COMUNITARIO SANTA MARIA MAGDALENA	2	FORMACIÓN SOCIOEMOCIONAL II
TELEBACHILLERATO COMUNITARIO SANTA MARIA MAGDALENA	2	INTERACCIÓN MATERIA-CALOR, PENSAMIENTO ALGEBRAICO Y TECNOLOGÍA
TELEBACHILLERATO COMUNITARIO SANTA MARIA MAGDALENA	2	LENGUA, COMUNICACIÓN Y CULTURA DIGITAL II
TELEBACHILLERATO COMUNITARIO SANTA MARIA MAGDALENA	4	MATEMÁTICAS, CUERPO HUMANO Y BIODIVERSIDAD
TELEBACHILLERATO COMUNITARIO SANTA MONICA	2	INTERACCIÓN MATERIA-CALOR, PENSAMIENTO ALGEBRAICO Y TECNOLOGÍA
TELEBACHILLERATO COMUNITARIO SANTA MONICA	4	MATEMÁTICAS, CUERPO HUMANO Y BIODIVERSIDAD
TELEBACHILLERATO COMUNITARIO SANTA MONICA	4	MÉXICO Y EL IMPERIALISMO
TELEBACHILLERATO COMUNITARIO SANTA MONICA	4	PARAESCOLARES IV
TELEBACHILLERATO COMUNITARIO SANTA MONICA AUTEMPA	2	INTERACCIÓN MATERIA-CALOR, PENSAMIENTO ALGEBRAICO Y TECNOLOGÍA
TELEBACHILLERATO COMUNITARIO SANTA MONICA AUTEMPA	2	LENGUA, COMUNICACIÓN Y CULTURA DIGITAL II
TELEBACHILLERATO COMUNITARIO SANTA URSULA	2	FORMACIÓN SOCIOEMOCIONAL II
TELEBACHILLERATO COMUNITARIO SANTA URSULA	2	INTERACCIÓN MATERIA-CALOR, PENSAMIENTO ALGEBRAICO Y TECNOLOGÍA
TELEBACHILLERATO COMUNITARIO SANTA URSULA	4	DISEÑO DEL PROYECTO COMUNITARIO
TELEBACHILLERATO COMUNITARIO SANTA URSULA	6	MÉXICO Y LA GLOBALIZACIÓN
TELEBACHILLERATO COMUNITARIO SANTA URSULA	6	PATRIMONIO ECOLÓGICO SUSTENTABLE II
TELEBACHILLERATO COMUNITARIO SANTA URSULA	6	PROBABILIDAD PARA LA VIDA

**DIRECCION GENERAL DEL BACHILLERATO DEL ESTADO DE HIDALGO**  
**DIRECCIÓN DE PLANEACIÓN EDUCATIVA**  
**DEPARTAMENTO DE ESTADÍSTICA Y EVALUACIÓN**  
**IEO-04 REPORTE DE REPROBACIÓN**  
**ENE-JUL 2024**  
**PRIMER PARCIAL**

**FECHA: 10/04/2024**

Plantel	Semestre	Materia
TELEBACHILLERATO COMUNITARIO SANTA URSULA	6	DERECHO Y CULTURA DE PAZ II
TELEBACHILLERATO COMUNITARIO SANTA URSULA	6	EVALUACIÓN Y MEJORA
TELEBACHILLERATO COMUNITARIO SANTA URSULA	6	COMUNICACIÓN, ARTE Y CULTURA II
TELEBACHILLERATO COMUNITARIO TALOL	2	FORMACIÓN SOCIOEMOCIONAL II
TELEBACHILLERATO COMUNITARIO TALOL	2	INTERACCIÓN MATERIA-CALOR, PENSAMIENTO ALGEBRAICO Y TECNOLOGÍA
TELEBACHILLERATO COMUNITARIO TALOL	2	LENGUA, COMUNICACIÓN Y CULTURA DIGITAL II
TELEBACHILLERATO COMUNITARIO TALOL	4	MÉXICO Y EL IMPERIALISMO
TELEBACHILLERATO COMUNITARIO TALOL	4	MATEMÁTICAS, CUERPO HUMANO Y BIODIVERSIDAD
TELEBACHILLERATO COMUNITARIO TALOL	4	DISEÑO DEL PROYECTO COMUNITARIO
TELEBACHILLERATO COMUNITARIO TALOL	4	PARAESCOLARES IV
TELEBACHILLERATO COMUNITARIO TALOL	4	PRODUCCIÓN Y APRECIACIÓN LITERARIA II
TELEBACHILLERATO COMUNITARIO TALOL	6	COMUNICACIÓN, ARTE Y CULTURA II
TELEBACHILLERATO COMUNITARIO TENANGO	2	INTERACCIÓN MATERIA-CALOR, PENSAMIENTO ALGEBRAICO Y TECNOLOGÍA
TELEBACHILLERATO COMUNITARIO TENANGO	4	MÉXICO Y EL IMPERIALISMO
TELEBACHILLERATO COMUNITARIO TENANGO	4	DISEÑO DEL PROYECTO COMUNITARIO
TELEBACHILLERATO COMUNITARIO TENANGO	6	MÉXICO Y LA GLOBALIZACIÓN
TELEBACHILLERATO COMUNITARIO TENANGO	6	DERECHO Y CULTURA DE PAZ II
TELEBACHILLERATO COMUNITARIO TEPEITIC	2	INTERACCIÓN MATERIA-CALOR, PENSAMIENTO ALGEBRAICO Y TECNOLOGÍA
TELEBACHILLERATO COMUNITARIO TEPEITIC	2	LENGUA, COMUNICACIÓN Y CULTURA DIGITAL II
TELEBACHILLERATO COMUNITARIO TEPEITIC	4	DISEÑO DEL PROYECTO COMUNITARIO
TELEBACHILLERATO COMUNITARIO TEPEITIC	4	MATEMÁTICAS, CUERPO HUMANO Y BIODIVERSIDAD
TELEBACHILLERATO COMUNITARIO TEPEITIC	4	PRODUCCIÓN Y APRECIACIÓN LITERARIA II
TELEBACHILLERATO COMUNITARIO TEPEITIC	4	MÉXICO Y EL IMPERIALISMO
TELEBACHILLERATO COMUNITARIO TEPEITIC	4	PARAESCOLARES IV
TELEBACHILLERATO COMUNITARIO TEPEITIC	6	DERECHO Y CULTURA DE PAZ II



**DIRECCION GENERAL DEL BACHILLERATO DEL ESTADO DE HIDALGO**  
**DIRECCIÓN DE PLANEACIÓN EDUCATIVA**  
**DEPARTAMENTO DE ESTADÍSTICA Y EVALUACIÓN**  
**IEO-04 REPORTE DE REPROBACIÓN**  
**ENE-JUL 2024**  
**PRIMER PARCIAL**

**FECHA: 10/04/2024**

Plantel	Semestre	Materia
TELEBACHILLERATO COMUNITARIO TEPEITIC	6	MÉXICO Y LA GLOBALIZACIÓN
TELEBACHILLERATO COMUNITARIO TEPEITIC	6	PATRIMONIO ECOLÓGICO SUSTENTABLE II
TELEBACHILLERATO COMUNITARIO TEPEITIC	6	EVALUACIÓN Y MEJORA
TELEBACHILLERATO COMUNITARIO TEPEITIC	6	PROBABILIDAD PARA LA VIDA
TELEBACHILLERATO COMUNITARIO TEPEITIC	6	COMUNICACIÓN, ARTE Y CULTURA II
TELEBACHILLERATO COMUNITARIO TEPEYICA	4	DISEÑO DEL PROYECTO COMUNITARIO
TELEBACHILLERATO COMUNITARIO TEPEYICA	4	MATEMÁTICAS, CUERPO HUMANO Y BIODIVERSIDAD
TELEBACHILLERATO COMUNITARIO TEPEYICA	4	MÉXICO Y EL IMPERIALISMO
TELEBACHILLERATO COMUNITARIO TEPEYICA	4	PARAESCOLARES IV
TELEBACHILLERATO COMUNITARIO TEPEYICA	4	PRODUCCIÓN Y APRECIACIÓN LITERARIA II
TELEBACHILLERATO COMUNITARIO TEXCAPA	2	FORMACIÓN SOCIOEMOCIONAL II
TELEBACHILLERATO COMUNITARIO TEXCAPA	2	INTERACCIÓN MATERIA-CALOR, PENSAMIENTO ALGEBRAICO Y TECNOLOGÍA
TELEBACHILLERATO COMUNITARIO TEXCAPA	2	LENGUA, COMUNICACIÓN Y CULTURA DIGITAL II
TELEBACHILLERATO COMUNITARIO TLAHUILTEPA	2	INTERACCIÓN MATERIA-CALOR, PENSAMIENTO ALGEBRAICO Y TECNOLOGÍA
TELEBACHILLERATO COMUNITARIO TLAHUILTEPA	2	LENGUA, COMUNICACIÓN Y CULTURA DIGITAL II
TELEBACHILLERATO COMUNITARIO TLAHUILTEPA	4	PRODUCCIÓN Y APRECIACIÓN LITERARIA II
TELEBACHILLERATO COMUNITARIO TLAHUILTEPA	4	MÉXICO Y EL IMPERIALISMO
TELEBACHILLERATO COMUNITARIO TLAHUILTEPA	4	DISEÑO DEL PROYECTO COMUNITARIO
TELEBACHILLERATO COMUNITARIO TLAHUILTEPA	4	MATEMÁTICAS, CUERPO HUMANO Y BIODIVERSIDAD
TELEBACHILLERATO COMUNITARIO TLAHUILTEPA	4	PARAESCOLARES IV
TELEBACHILLERATO COMUNITARIO TLAHUILTEPA	6	COMUNICACIÓN, ARTE Y CULTURA II
TELEBACHILLERATO COMUNITARIO TLAHUILTEPA	6	DERECHO Y CULTURA DE PAZ II
TELEBACHILLERATO COMUNITARIO TLAHUILTEPA	6	MÉXICO Y LA GLOBALIZACIÓN
TELEBACHILLERATO COMUNITARIO TLAHUILTEPA	6	PATRIMONIO ECOLÓGICO SUSTENTABLE II
TELEBACHILLERATO COMUNITARIO TLAHUILTEPA	6	PROBABILIDAD PARA LA VIDA

**DIRECCION GENERAL DEL BACHILLERATO DEL ESTADO DE HIDALGO**  
**DIRECCIÓN DE PLANEACIÓN EDUCATIVA**  
**DEPARTAMENTO DE ESTADÍSTICA Y EVALUACIÓN**  
**IEO-04 REPORTE DE REPROBACIÓN**  
**ENE-JUL 2024**  
**PRIMER PARCIAL**

**FECHA: 10/04/2024**

Plantel	Semestre	Materia
TELEBACHILLERATO COMUNITARIO TLAXCOYA	2	INTERACCIÓN MATERIA-CALOR, PENSAMIENTO ALGEBRAICO Y TECNOLOGÍA
TELEBACHILLERATO COMUNITARIO TLAXCOYA	2	LENGUA, COMUNICACIÓN Y CULTURA DIGITAL II
TELEBACHILLERATO COMUNITARIO TLAXCOYA	4	MATEMÁTICAS, CUERPO HUMANO Y BIODIVERSIDAD
TELEBACHILLERATO COMUNITARIO TLAXCOYA	6	PATRIMONIO ECOLÓGICO SUSTENTABLE II
TELEBACHILLERATO COMUNITARIO TLAXCOYA	6	PROBABILIDAD PARA LA VIDA
TELEBACHILLERATO COMUNITARIO TUZANAPA	2	INTERACCIÓN MATERIA-CALOR, PENSAMIENTO ALGEBRAICO Y TECNOLOGÍA
TELEBACHILLERATO COMUNITARIO TUZANAPA	4	MATEMÁTICAS, CUERPO HUMANO Y BIODIVERSIDAD
TELEBACHILLERATO COMUNITARIO TUZANAPA	4	MÉXICO Y EL IMPERIALISMO
TELEBACHILLERATO COMUNITARIO TUZANAPA	4	PRODUCCIÓN Y APRECIACIÓN LITERARIA II
TELEBACHILLERATO COMUNITARIO TUZANAPA	6	EVALUACIÓN Y MEJORA
TELEBACHILLERATO COMUNITARIO TUZANAPA	6	COMUNICACIÓN, ARTE Y CULTURA II
TELEBACHILLERATO COMUNITARIO TUZANAPA	6	PROBABILIDAD PARA LA VIDA
TELEBACHILLERATO COMUNITARIO TUZANAPA	6	DERECHO Y CULTURA DE PAZ II
TELEBACHILLERATO COMUNITARIO TUZANAPA	6	PATRIMONIO ECOLÓGICO SUSTENTABLE II
TELEBACHILLERATO COMUNITARIO TUZANAPA	6	MÉXICO Y LA GLOBALIZACIÓN
TELEBACHILLERATO COMUNITARIO TUZANCOAC	2	LENGUA, COMUNICACIÓN Y CULTURA DIGITAL II
TELEBACHILLERATO COMUNITARIO TUZANCOAC	2	FORMACIÓN SOCIOEMOCIONAL II
TELEBACHILLERATO COMUNITARIO TUZANCOAC	2	INTERACCIÓN MATERIA-CALOR, PENSAMIENTO ALGEBRAICO Y TECNOLOGÍA
TELEBACHILLERATO COMUNITARIO TZIDEJHE	2	INTERACCIÓN MATERIA-CALOR, PENSAMIENTO ALGEBRAICO Y TECNOLOGÍA
TELEBACHILLERATO COMUNITARIO TZIDEJHE	4	MATEMÁTICAS, CUERPO HUMANO Y BIODIVERSIDAD
TELEBACHILLERATO COMUNITARIO TZIDEJHE	4	MÉXICO Y EL IMPERIALISMO
TELEBACHILLERATO COMUNITARIO TZIDEJHE	4	PRODUCCIÓN Y APRECIACIÓN LITERARIA II
TELEBACHILLERATO COMUNITARIO TZIDEJHE	6	DERECHO Y CULTURA DE PAZ II
TELEBACHILLERATO COMUNITARIO TZIDEJHE	6	COMUNICACIÓN, ARTE Y CULTURA II
TELEBACHILLERATO COMUNITARIO TZIDEJHE	6	MÉXICO Y LA GLOBALIZACIÓN

**DIRECCION GENERAL DEL BACHILLERATO DEL ESTADO DE HIDALGO**  
**DIRECCIÓN DE PLANEACIÓN EDUCATIVA**  
**DEPARTAMENTO DE ESTADÍSTICA Y EVALUACIÓN**  
**IEO-04 REPORTE DE REPROBACIÓN**  
**ENE-JUL 2024**  
**PRIMER PARCIAL**

**FECHA: 10/04/2024**

Plantel	Semestre	Materia
TELEBACHILLERATO COMUNITARIO TZIDEJHE	6	PATRIMONIO ECOLÓGICO SUSTENTABLE II
TELEBACHILLERATO COMUNITARIO TZIDEJHE	6	PROBABILIDAD PARA LA VIDA
TELEBACHILLERATO COMUNITARIO VENUSTIANO CARRANZA	2	FORMACIÓN SOCIOEMOCIONAL II
TELEBACHILLERATO COMUNITARIO VENUSTIANO CARRANZA	4	MATEMÁTICAS, CUERPO HUMANO Y BIODIVERSIDAD
TELEBACHILLERATO COMUNITARIO VENUSTIANO CARRANZA	6	EVALUACIÓN Y MEJORA
TELEBACHILLERATO COMUNITARIO XAJHA	2	INTERACCIÓN MATERIA-CALOR, PENSAMIENTO ALGEBRAICO Y TECNOLOGÍA
TELEBACHILLERATO COMUNITARIO XAJHA	2	LENGUA, COMUNICACIÓN Y CULTURA DIGITAL II
TELEBACHILLERATO COMUNITARIO XAJHA	4	MATEMÁTICAS, CUERPO HUMANO Y BIODIVERSIDAD
TELEBACHILLERATO COMUNITARIO XAJHA	4	PRODUCCIÓN Y APRECIACIÓN LITERARIA II
TELEBACHILLERATO COMUNITARIO XAJHA	6	COMUNICACIÓN, ARTE Y CULTURA II
TELEBACHILLERATO COMUNITARIO XAJHA	6	DERECHO Y CULTURA DE PAZ II
TELEBACHILLERATO COMUNITARIO XAJHA	6	PATRIMONIO ECOLÓGICO SUSTENTABLE II
TELEBACHILLERATO COMUNITARIO XAJHA	6	PROBABILIDAD PARA LA VIDA
TELEBACHILLERATO COMUNITARIO XAJHA	6	EVALUACIÓN Y MEJORA
TELEBACHILLERATO COMUNITARIO XAJHA	6	MÉXICO Y LA GLOBALIZACIÓN
TELEBACHILLERATO COMUNITARIO XILITLA	6	DERECHO Y CULTURA DE PAZ II
TELEBACHILLERATO COMUNITARIO XILITLA	6	MÉXICO Y LA GLOBALIZACIÓN
TELEBACHILLERATO COMUNITARIO XIQUILA	2	INTERACCIÓN MATERIA-CALOR, PENSAMIENTO ALGEBRAICO Y TECNOLOGÍA
TELEBACHILLERATO COMUNITARIO XIQUILA	4	MATEMÁTICAS, CUERPO HUMANO Y BIODIVERSIDAD
TELEBACHILLERATO COMUNITARIO XIQUILA	4	PRODUCCIÓN Y APRECIACIÓN LITERARIA II
TELEBACHILLERATO COMUNITARIO XIQUILA	6	PROBABILIDAD PARA LA VIDA
TELEBACHILLERATO COMUNITARIO XOCHITLAN DE LAS FLORES	2	FORMACIÓN SOCIOEMOCIONAL II
TELEBACHILLERATO COMUNITARIO XOCHITLAN DE LAS FLORES	2	INTERACCIÓN MATERIA-CALOR, PENSAMIENTO ALGEBRAICO Y TECNOLOGÍA
TELEBACHILLERATO COMUNITARIO XOCHITLAN DE LAS FLORES	2	LENGUA, COMUNICACIÓN Y CULTURA DIGITAL II
TELEBACHILLERATO COMUNITARIO XOCHITLAN DE LAS FLORES	4	MÉXICO Y EL IMPERIALISMO

**DIRECCION GENERAL DEL BACHILLERATO DEL ESTADO DE HIDALGO**  
**DIRECCIÓN DE PLANEACIÓN EDUCATIVA**  
**DEPARTAMENTO DE ESTADÍSTICA Y EVALUACIÓN**  
**IEO-04 REPORTE DE REPROBACIÓN**  
**ENE-JUL 2024**  
**PRIMER PARCIAL**

**FECHA: 10/04/2024**

Plantel	Semestre	Materia
TELEBACHILLERATO COMUNITARIO XOCHITLAN DE LAS FLORES	4	PRODUCCIÓN Y APRECIACIÓN LITERARIA II
TELEBACHILLERATO COMUNITARIO XOCHITLAN DE LAS FLORES	6	DERECHO Y CULTURA DE PAZ II
TELEBACHILLERATO COMUNITARIO XOCHITLAN DE LAS FLORES	6	MÉXICO Y LA GLOBALIZACIÓN
TELEBACHILLERATO COMUNITARIO XOCHITLAN DE LAS FLORES	6	PATRIMONIO ECOLÓGICO SUSTENTABLE II
TELEBACHILLERATO COMUNITARIO XOCHITLAN DE LAS FLORES	6	PROBABILIDAD PARA LA VIDA
TELEBACHILLERATO COMUNITARIO XOCHITLAN DE LAS FLORES	6	COMUNICACIÓN, ARTE Y CULTURA II
TELEBACHILLERATO COMUNITARIO XOXOLPA	4	DISEÑO DEL PROYECTO COMUNITARIO
TELEBACHILLERATO COMUNITARIO XOXOLPA	4	MATEMÁTICAS, CUERPO HUMANO Y BIODIVERSIDAD
TELEBACHILLERATO COMUNITARIO XOXOLPA	4	MÉXICO Y EL IMPERIALISMO
TELEBACHILLERATO COMUNITARIO XOXOLPA	4	PARAESCOLARES IV
TELEBACHILLERATO COMUNITARIO XOXOLPA	4	PRODUCCIÓN Y APRECIACIÓN LITERARIA II
TELEBACHILLERATO COMUNITARIO ZACATIPAN	2	INTERACCIÓN MATERIA-CALOR, PENSAMIENTO ALGEBRAICO Y TECNOLOGÍA
TELEBACHILLERATO COMUNITARIO ZACATIPAN	4	DISEÑO DEL PROYECTO COMUNITARIO
TELEBACHILLERATO COMUNITARIO ZACATIPAN	4	MATEMÁTICAS, CUERPO HUMANO Y BIODIVERSIDAD
TELEBACHILLERATO COMUNITARIO ZACATIPAN	4	MÉXICO Y EL IMPERIALISMO
TELEBACHILLERATO COMUNITARIO ZACATIPAN	4	PRODUCCIÓN Y APRECIACIÓN LITERARIA II
TELEBACHILLERATO COMUNITARIO ZACATIPAN	6	MÉXICO Y LA GLOBALIZACIÓN
TELEBACHILLERATO COMUNITARIO ZACATIPAN	6	DERECHO Y CULTURA DE PAZ II
TELEBACHILLERATO COMUNITARIO ZACATIPAN	6	COMUNICACIÓN, ARTE Y CULTURA II
TELEBACHILLERATO COMUNITARIO ZACATIPAN	6	EVALUACIÓN Y MEJORA
TELEBACHILLERATO COMUNITARIO ZACATIPAN	6	PARAESCOLARES VI
TELEBACHILLERATO COMUNITARIO ZACATIPAN	6	PATRIMONIO ECOLÓGICO SUSTENTABLE II
TELEBACHILLERATO COMUNITARIO ZACATIPAN	6	PROBABILIDAD PARA LA VIDA
TELEBACHILLERATO COMUNITARIO ZACUALTIPANITO	6	COMUNICACIÓN, ARTE Y CULTURA II

**DIRECCION GENERAL DEL BACHILLERATO DEL ESTADO DE HIDALGO**  
**DIRECCIÓN DE PLANEACIÓN EDUCATIVA**  
**DEPARTAMENTO DE ESTADÍSTICA Y EVALUACIÓN**  
**IEO-04 REPORTE DE REPROBACIÓN**  
**ENE - JUL 2024**  
**PRIMER PARCIAL**

**FECHA: 10/04/2024**

Plantel	Semestre	Materia
BACHILLERATO EN ARTES	2	CONSERVACIÓN DE LA ENERGÍA Y SUS INTERACCIONES EN LA MATERIA
BACHILLERATO EN ARTES	2	CIENCIAS SOCIALES II
BACHILLERATO EN ARTES	2	INGLES II
BACHILLERATO EN ARTES	2	PENSAMIENTO MATEMÁTICO II
BACHILLERATO EN ARTES	2	LENGUA Y COMUNICACIÓN II
BACHILLERATO EN ARTES	2	CULTURA DIGITAL II
BACHILLERATO EN ARTES	2	CURRICULUM AMPLIADO II
BACHILLERATO EN ARTES	2	HUMANIDADES II
PLANTEL TEPEJI DEL RIO	2	PENSAMIENTO MATEMÁTICO II
PLANTEL TEPEJI DEL RIO	2	INGLES II
PLANTEL TEPEJI DEL RIO	4	INGLÉS IV
PLANTEL TEPEJI DEL RIO	4	FÍSICA II
PLANTEL TEPEJI DEL RIO	4	MANTEMIENTO Y REDES DE CÓMPUTO
PLANTEL TEPEJI DEL RIO	4	MATEMÁTICAS IV
PLANTEL TEPEJI DEL RIO	4	ACTIVIDADES PARAESCOLARES IV
PLANTEL TEPEJI DEL RIO	4	BIOLOGÍA II
PLANTEL TEPEJI DEL RIO	4	COMUNIDADES VIRTUALES
PLANTEL TEPEJI DEL RIO	4	HISTORIA DE MÉXICO II
PLANTEL TEPEJI DEL RIO	4	LITERATURA II
PLANTEL TEPEJI DEL RIO	6	TEMAS SELECTOS DE INGLÉS II
PLANTEL TEPEJI DEL RIO	6	CALCULO INTEGRAL
PLANTEL TIZAYUCA	2	TALLER DE CIENCIAS I
PLANTEL TIZAYUCA	2	INGLES II
PLANTEL TIZAYUCA	2	LENGUA Y COMUNICACIÓN II
PLANTEL TIZAYUCA	2	CIENCIAS SOCIALES II

**DIRECCION GENERAL DEL BACHILLERATO DEL ESTADO DE HIDALGO**  
**DIRECCIÓN DE PLANEACIÓN EDUCATIVA**  
**DEPARTAMENTO DE ESTADÍSTICA Y EVALUACIÓN**  
**IEO-04 REPORTE DE REPROBACIÓN**  
**ENE - JUL 2024**  
**PRIMER PARCIAL**

**FECHA: 10/04/2024**

<b>Plantel</b>	<b>Semestre</b>	<b>Materia</b>
PLANTEL TIZAYUCA	2	CULTURA DIGITAL II
PLANTEL TIZAYUCA	2	CONSERVACIÓN DE LA ENERGÍA Y SUS INTERACCIONES EN LA MATERIA
PLANTEL TIZAYUCA	2	HUMANIDADES II
PLANTEL TIZAYUCA	2	CURRICULUM AMPLIADO II
PLANTEL TIZAYUCA	2	PENSAMIENTO MATEMÁTICO II
PLANTEL TIZAYUCA	4	BIOLOGÍA II
PLANTEL TIZAYUCA	4	FÍSICA II
PLANTEL TIZAYUCA	4	INGLÉS IV
PLANTEL TIZAYUCA	4	LITERATURA II
PLANTEL TIZAYUCA	4	MANTEIMIENTO Y REDES DE CÓMPUTO
PLANTEL TIZAYUCA	4	HISTORIA DE MÉXICO II
PLANTEL TIZAYUCA	4	COMUNIDADES VIRTUALES
PLANTEL TIZAYUCA	4	MATEMÁTICAS IV
PLANTEL TIZAYUCA	4	ACTIVIDADES PARAESCOLARES IV

## Reporte de Indicadores Básicos

# Telebachillerato Comunitario

## Análisis Primer Parcial

Enero-Julio 2024

**Dirección de Planeación**  
Departamento de Evaluación y Estadística

**Bachillerato del Estado de Hidalgo**  
**Dirección de Planeación**  
**Departamento de Evaluación y Estadística**  
**Análisis de Resultados Indicadores Educativos**  
**Periodo: enero-julio 2024**  
**Primer Parcial**

Para el periodo ordinal del semestre enero-julio 2024, los 135 planteles de **Telebachillerato Comunitario del Estado de Hidalgo, Bachillerato del Estado de Hidalgo Plantel Tepeji del Río, Tizayuca y Bachillerato en Artes**; obtuvieron una matrícula inicial de **6,322** alumnos; la matrícula existente es de **6,319**; habiéndose registrado durante el primer parcial **14 bajas**, mismas que representan un índice de deserción del **0.05%**.

<b>Tabla 1. Indicadores de deserción Primer parcial enero-julio 2024</b>	
Matrícula inicial	6,322
Matrícula existente	6,319
Bajas	14
Deserción intersemestral	0.05%

Fuente. Sistema de indicadores IEO03 e IEO04.

A continuación, se muestra la gráfica con las bajas desglosadas por grado durante el primer parcial.

**Gráfica 1. Bajas por grado**

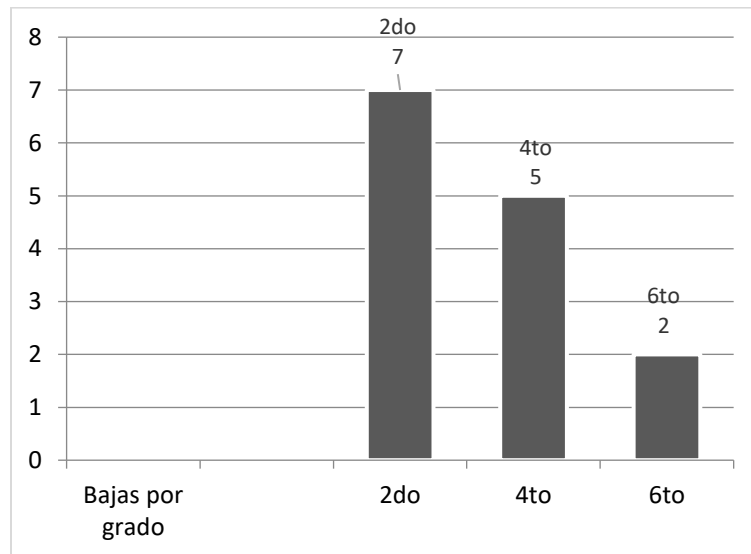

Fuente. Sistema de indicadores IEO03 e IEO04.

Las causas de deserción para el periodo ordinal se enlistan en la tabla siguiente.



**Bachillerato del Estado de Hidalgo**  
**Dirección de Planeación**  
**Departamento de Evaluación y Estadística**  
**Análisis de Resultados Indicadores Educativos**  
**Periodo: enero-julio 2024**  
**Primer Parcial**

Tabla 2. Causas de baja	
Migración	4
Otros	5
Problemas familiares	2
Cambio de domicilio	2
Reprobación	1
<b>Total</b>	<b>14</b>

Fuente. Sistema de indicadores IEO03 e IEO04.

**Gráfica 2. Causas de baja**

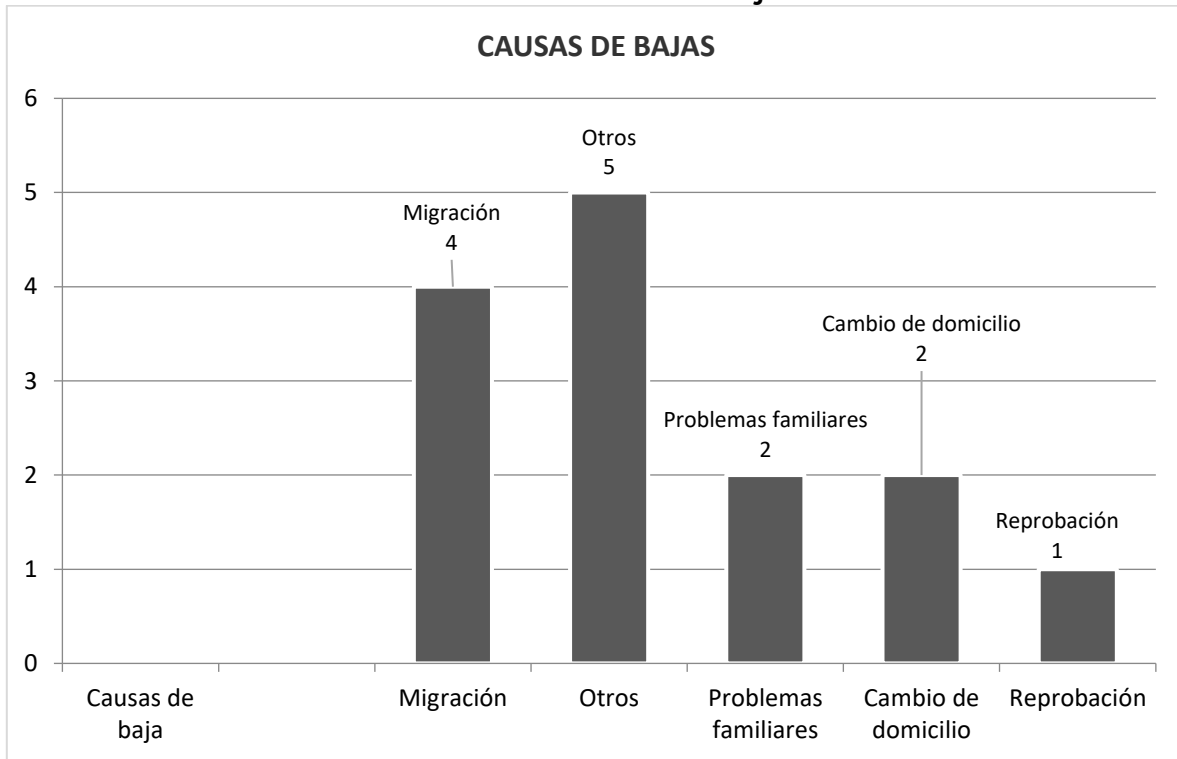

Fuente. Sistema de indicadores IEO03 e IEO04.

**Bachillerato del Estado de Hidalgo**  
**Dirección de Planeación**  
**Departamento de Evaluación y Estadística**  
**Análisis de Resultados Indicadores Educativos**  
**Periodo: enero-julio 2024**  
**Primer Parcial**

El aprovechamiento general de los 135 Telebachilleratos Comunitarios, Bachillerato del Estado de Hidalgo Plantel Tepeji del Río, Tizayuca y Bachillerato en Artes es de **7.95** y **27.55%** de reprobación.

<b>Tabla 3. Indicadores básicos aprovechamiento y reprobación Primer parcial enero-julio 2024</b>	
Aprovechamiento	<b>7.95</b>
Reprobación	<b>27.55%</b>

Fuente. Sistema de indicadores IEO03 e IEO04.

<b>Tabla 4. Aprovechamiento TBC, Bachillerato del Estado de Hidalgo Plantel Tepeji del Río, Tizayuca y Bachillerato en Artes</b>			
Telebachilleratos Comunitarios	Plantel Tepeji del Río	Plantel Tizayuca	Bachillerato en Artes
<b>7.94</b>	<b>8.88</b>	<b>7.24</b>	<b>8.63</b>

Fuente. Sistema de indicadores IEO03 e IEO04.

<b>Tabla 5. Reprobación TBC, Bachillerato del Estado de Hidalgo Plantel Tepeji del Río, Tizayuca y Bachillerato en Artes</b>			
Telebachilleratos Comunitarios	Plantel Tepeji del Río	Plantel Tizayuca	Bachillerato en Artes
<b>25.59%</b>	<b>20.11%</b>	<b>62.42%</b>	<b>14.58%</b>

Fuente. Sistema de indicadores IEO03 e IEO04.

<b>Tabla 6. Comparativo aprovechamiento 135 Telebachilleratos Comunitarios, Bachillerato del Estado de Hidalgo Plantel Tepeji del Río, Tizayuca y Bachillerato en Artes</b>		
<b>Primer parcial 2022, 2023 y 2024</b>		
enero-julio 2022	enero-julio 2023	enero-julio 2024
<b>7.94</b>	<b>7.99</b>	<b>7.95</b>

<b>Tabla 7. Comparativa reprobación 135 Telebachilleratos Comunitarios, Plantel Azteca Hidalgo, Bachillerato del Estado de Hidalgo Plantel Tepeji del Río, Tizayuca y Bachillerato en Artes</b>		
<b>Primer parcial 2022, 2023 y 2024</b>		
enero-julio 2022	enero-julio 2023	enero-julio 2024
<b>23.06%</b>	<b>26.95%</b>	<b>27.55%</b>

Fuente. Sistema de indicadores IEO03 e IEO04.

**Bachillerato del Estado de Hidalgo**  
**Dirección de Planeación**  
**Departamento de Evaluación y Estadística**  
**Análisis de Resultados Indicadores Educativos**  
**Periodo: enero-julio 2024**  
**Primer Parcial**

Materias con mayor índice de reprobación en el primer parcial enero-julio 2024.

<b>Tabla 8. 2do semestre Telebachillerato Comunitario</b>	
<b>Materia</b>	<b>Reprobados</b>
Formación socioemocional II	87
Interacción, materia-color, pensamiento algebraico y tecnología	360
Lengua, comunicación y cultura digital II	298
Sociedad y cultura II: comprender y valorar nuestra sociedad en un mundo globalizado	284
<b>Total</b>	<b>1029</b>

Fuente. Sistema de indicadores IEO03 e IEO04.

<b>Tabla 9. 2do semestre Bachillerato del Estado de Hidalgo Plantel Tizayuca, Bachillerato en Artes y Plantel Tepeji del Río</b>	
<b>Materia</b>	<b>Reprobados</b>
Ciencias sociales II	59
Conservación de la energía y sus interacciones en la materia	58
Cultura digital II	55
Curriculum ampliado II	42
Humanidades II	53
Inglés II	78
Lengua y comunicación II	69
Pensamiento matemático II	46
Taller de ciencias I	84
<b>Total</b>	<b>485</b>

Fuente. Sistema de indicadores IEO03 e IEO04.

<b>Tabla 10. 4to semestre Telebachillerato Comunitario</b>	
<b>Materia</b>	<b>Reprobados</b>
Diseño del proyecto comunitario	122
Matemáticas, cuerpo humano y biodiversidad	290
México y el imperialismo	216
Paraescolares IV	59
Producción y apreciación literaria II	234
<b>Total</b>	<b>921</b>

Fuente. Sistema de indicadores IEO03 e IEO04.

**Bachillerato del Estado de Hidalgo**  
**Dirección de Planeación**  
**Departamento de Evaluación y Estadística**  
**Análisis de Resultados Indicadores Educativos**  
**Periodo: enero-julio 2024**  
**Primer Parcial**

<b>Tabla 11. 4to semestre Bachillerato del Estado de Hidalgo Plantel Tizayuca, Bachillerato en Artes y Plantel Tepeji del Río</b>	
<b>Materia</b>	<b>Reprobados</b>
Actividades paraescolares IV	3
Biología II	78
Comunidades virtuales	46
Física II	77
Historia de México II	53
Inglés IV	83
Literatura II	65
Mantenimiento y redes de computo	55
Matemáticas IV	43
<b>Total</b>	<b>503</b>

Fuente. Sistema de indicadores IEO03 e IEO04.

<b>Tabla 12. 6to semestre Telebachillerato Comunitario</b>	
<b>Materia</b>	<b>Reprobados</b>
Comunicación, arte y cultura II	163
Derecho y cultura de paz II	190
Evaluación y mejora	129
México y la globalización	151
Paraescolares VI	29
Patrimonio ecológico sustentable II	149
Probabilidad para la vida	157
<b>TOTAL</b>	<b>968</b>

Fuente. Sistema de indicadores IEO03 e IEO04.

<b>Tabla 13. 6to semestre Bachillerato del Estado de Hidalgo Plantel Tizayuca, Bachillerato en Artes y Plantel Tepeji del Río</b>	
<b>Materia</b>	<b>Reprobados</b>
Temas selectos de inglés II	3
Cálculo integral	17
<b>Total</b>	<b>20</b>

Fuente. Sistema de indicadores IEO03 e IEO04.

**Bachillerato del Estado de Hidalgo**  
**Dirección de Planeación**  
**Departamento de Evaluación y Estadística**  
**Análisis de Resultados Indicadores Educativos**  
**Periodo: enero-julio 2024**  
**Primer Parcial**

A continuación, se muestran los planteles con el indicador de reprobación más alto del primer parcial enero-julio 2024.

<b>Tabla 14. Planteles con mayor índice de reprobación en el primer parcial enero-julio 2024</b>	
<b>Nombre del plantel</b>	<b>% de reprobación</b>
Tepeitic	63.16%
Plantel Tizayuca	62.42%
San Gregorio	60.47%
San Pablo Oxtotipan	60%
San Nicolas Tecamatlán	58.14%
Acopinalco	56.0%
Dengantzha	55.88%
El Fresno	54.55%
Puerto México	53.85%
Tlaxcoya	53.57%
Cerro Colorado	52.08%
Tuzanapa	51.72%
Chiconcoac	51.43%
Pozuelos	51.35%
San Ambrosio	51.22%
Morelos Trancas	50.0%

Fuente. Sistema de indicadores IEO03 e IEO04.

### Análisis por Zonas

La Zona Altiplano con 27 planteles, obtuvo un aprovechamiento de 8.12 y 36.06% de reprobación. El plantel Santa Cruz de Montecillos presenta el mejor aprovechamiento con 9.16; mientras que el Plantel Tizayuca obtiene el aprovechamiento más bajo con 7.24 y es el plantel con mayor porcentaje de reprobación con 62.42%.

<b>Tabla 15. Planteles con más del 50% reprobación zona Altiplano</b>	
Plantel Tizayuca	64.42%
San Nicolas Tecamatlán	58.14%
Acopinalco	56.0%
Dengantzha	55.88%

Bachillerato del Estado de Hidalgo  
 Dirección de Planeación  
 Departamento de Evaluación y Estadística  
 Análisis de Resultados Indicadores Educativos  
 Periodo: enero-julio 2024  
 Primer Parcial

Puerto México	53.85%
Cerro Colorado	52.08%

Fuente. Sistema de indicadores IEO03 e IEO04.

La Zona Huasteca con **23 planteles**, obtuvo un **aprovechamiento de 8.03 y 22.39% de reprobación**. El plantel **Xoxolpa** presenta el mejor **aprovechamiento con 9.13**; mientras que el plantel **Chiconcoac** registró el **aprovechamiento más bajo con 7.24** y el plantel que presenta la mayor **reprobación con el 51.43%**.

A continuación, se muestran los planteles con el indicador de reprobación más alto de esta Zona.

Tabla 16. Planteles con más del 50% reprobación zona Huasteca	
Chiconcoac	51.43%

Fuente. Sistema de indicadores IEO03 e IEO04.

La Zona Otomí-Tepehua con **24 planteles**, obtuvo un **aprovechamiento de 7.84 y 25.53% de reprobación**. El plantel **San Francisco Atotonilco** presenta el mejor **aprovechamiento con 8.68**; mientras que el plantel **San Ambrosio** registró el **aprovechamiento más bajo con 6.92** y representa el mayor porcentaje de **reprobación el plantel San Gregorio con 60.47%**.

Tabla 17. Planteles con más del 50% reprobación zona Otomí-Tepehua	
San Gregorio	60.47%
San Ambrosio	51.22%

Fuente. Sistema de indicadores IEO03 e IEO04.

La Zona Sierra con **21 planteles**, obtuvo un **aprovechamiento de 8.20 y 12.27% de reprobación**. El plantel **Papaxtla** presenta el **mejor aprovechamiento con 9.30**; mientras que el plantel **Naopa** registró el **aprovechamiento más bajo con 7.56** y representa el **porcentaje de reprobación más alto con 30.95%**.

La Zona Tula-Huichapan con **21 planteles**, obtuvo un **aprovechamiento de 8.18 y 11.05% de reprobación**. El **Plantel Tepeji del Río** presenta el mejor **aprovechamiento con 9.26**; mientras que el plantel **Benito Juárez** registró el **aprovechamiento más bajo con 7.22** y con el **porcentaje de reprobación más alto de la Zona el plantel Ojo de Agua con 34.21%**.

La Zona Valle del Mezquital con **22 planteles**, obtuvo un **aprovechamiento de 8.15 y 15.93% de reprobación**. El plantel **Noxthey** presenta el **mejor**

**Bachillerato del Estado de Hidalgo**  
**Dirección de Planeación**  
**Departamento de Evaluación y Estadística**  
**Análisis de Resultados Indicadores Educativos**  
**Periodo: enero-julio 2024**  
**Primer Parcial**

aprovechamiento con **9.03**; mientras que el plantel **Santa Mónica** registró el **aprovechamiento más bajo** con **7.44** y el plantel con el **mayor porcentaje** de reprobación con **45.83%**.

**Tabla 18. Becas otorgadas en el semestre enero-julio 2024:**

Tipo de Beca	Otorga	Semestre enero-julio 2024	Importe de la beca	Periodo
Beca Académica	Bachillerato del Estado de Hidalgo	<b>1,057</b>	\$167 (se condona el pago de inscripción)	Semestral
<b>Total de becas</b>		<b>1,057</b>		

<http://sistemas.bachillerato-hgo.edu.mx/azteca/sisbecas/index.php>

<http://sistemas.bachillerato-hgo.edu.mx/sisbecas/index.php>

**Bachillerato del Estado de Hidalgo**  
**Dirección de Planeación**  
**Departamento de Evaluación y Estadística**  
**Análisis de Resultados Indicadores Educativos**  
**Periodo: enero-julio 2024**  
**Primer Parcial**

**Índice de tablas y gráficas de los indicadores básicos del periodo ordinal agosto-diciembre 2023:**

<b>Tipo de documento</b>	<b>Descripción</b>	<b>Página</b>
Tabla 1.	Indicadores de deserción periodo ordinal enero-julio 2024	1
Gráfica 1.	Bajas por grado	1
Tabla 2.	Causas de bajas	2
Gráfica 2.	Causas de bajas	2
Tabla 3.	Indicadores básicos aprovechamiento y reprobación	3
Tabla 4.	Aprovechamiento TBC, Bachillerato del Estado de Hidalgo Plantel Tepeji del Río, Tizayuca y Bachillerato en Artes	3
Tabla 5.	Reprobación TBC, Bachillerato del Estado de Hidalgo Plantel Tepeji del Río, Tizayuca y Bachillerato en Artes	3
Tabla 6.	Comparativo aprovechamiento 135 Telebachilleratos Comunitarios, Bachillerato del Estado de Hidalgo Plantel Tepeji del Río, Tizayuca y Bachillerato en Artes	3
Tabla 7.	Comparativa reprobación 135 Telebachilleratos Comunitarios, Bachillerato del Estado de Hidalgo Plantel Tepeji del Río, Tizayuca y Bachillerato en Artes	3
	Materias con mayor índice de reprobación:	
Tabla 8.	2do semestre Telebachillerato Comunitario	4
Tabla 9.	2do semestre Bachillerato del Estado de Hidalgo Plantel Tepeji del Río, Tizayuca y Bachillerato en Artes	4
Tabla 10.	4to semestre Telebachillerato Comunitario	4
Tabla 11.	4to semestre Bachillerato del Estado de Hidalgo Plantel Tepeji del Río, Tizayuca y Bachillerato en Artes	5
Tabla 12.	6to semestre Telebachillerato Comunitario	5
Tabla 13.	6to semestre Bachillerato del Estado de Hidalgo Plantel Tepeji del Río, Tizayuca y Bachillerato en Artes	5
Tabla 14.	Planteles con mayor índice de reprobación en el primer parcial enero-julio 2024	
Tabla 15.	Planteles con más del 50% reprobación zona Altiplano	6
Tabla 16.	Planteles con más del 50% reprobación zona Huasteca	7
Tabla 17.	Planteles con más del 50% reprobación zona Otomí-Tepehua	7
Tabla 18.	Becas otorgadas en el semestre enero-julio 2024	8