

Reporte de Indicadores Básicos

Telebachillerato Comunitario

Segundo Parcial

Enero-Julio
2023

Dirección de Planeación Educativa
Departamento de Evaluación y Estadística

Reporte de Indicadores

DESERCIÓN ESCOLAR

Dirección de Planeación Educativa
Departamento de Evaluación y Estadística

DIRECCIÓN GENERAL DEL BACHILLERATO DEL ESTADO DE HIDALGO
DIRECCIÓN DE PLANEACIÓN EDUCATIVA
DEPARTAMENTO DE ESTADÍSTICA Y EVALUACIÓN
IEO-05 REPORTE DE DESERCIÓN
SEGUNDO PARCIAL ENERO-JULIO 2023
TELEBACHILLERATO COMUNITARIO

	PLANTEL	MUNICIPIO	SEM	ALUMNOS		% DESER	SEM	ALUMNOS		% DESER	SEM	ALUMNOS		% DESER	TOTAL INSCRITOS	TOTAL EXISTENTES	BAJAS	DESERCIÓN TOTAL POR PLANTEL
				INSC	EXIST			INSC	EXIST			INSC	EXIST					
1	ACOPINALCO	APAN	2	6	6	0.00%	4	10	10	0.00%	6	2	2	0.00%	18	18	0	0.00%
2	AGUA BENDITA	SAN AGUSTIN METZQUITITLAN	2	6	6	0.00%	4	11	11	0.00%	6	3	3	0.00%	20	20	0	0.00%
3	AHUACATLAN	CALNALI	2	16	16	0.00%	4	10	10	0.00%	6	11	11	0.00%	37	37	0	0.00%
4	ALCHOLOYA	ACATLAN	2	12	12	0.00%	4	5	5	0.00%	6	14	14	0.00%	31	31	0	0.00%
5	APIPILHUASCO	ATOTONILCO EL GRANDE	2	14	14	0.00%	4	3	3	0.00%	6	3	3	0.00%	20	20	0	0.00%
6	ATOPIXCO	ZACUALTIPAN DE ANGELES	2	21	21	0.00%	4	18	18	0.00%	6	13	13	0.00%	52	52	0	0.00%
7	BAJHI	TECOZAUTLA	2	18	18	0.00%	4	11	11	0.00%	6	15	15	0.00%	44	44	0	0.00%
8	BATHA Y BARRIOS	NOPALA DE VILLAGRAN	2	11	11	0.00%	4	11	11	0.00%	6	13	13	0.00%	35	35	0	0.00%
9	BENITO JUAREZ	MIXQUIAHUALA DE JUAREZ	2	22	22	0.00%	4	18	18	0.00%	6	9	9	0.00%	49	49	0	0.00%
10	BOMANXOTHA	TECOZAUTLA	2	20	20	0.00%	4	15	15	0.00%	6	18	18	0.00%	53	53	0	0.00%
11	BONDOJITO	HUICHAPAN	2	33	33	0.00%	4	19	19	0.00%	6	14	14	0.00%	66	66	0	0.00%
12	CALTIMACAN	TASQUILLO	2	26	26	0.00%	4	27	27	0.00%	6	14	14	0.00%	67	67	0	0.00%
13	CAMPOSANTO DEL ORO	ZIMAPAN	2	6	6	0.00%	4	6	6	0.00%	6	5	5	0.00%	17	17	0	0.00%
14	CANTERA DE VILLAGRAN	TEPEJI DEL RIO DE OCAMPO	2	19	19	0.00%	4	12	12	0.00%	6	5	5	0.00%	36	36	0	0.00%
15	CERRO COLORADO	ATOTONILCO EL GRANDE	2	12	12	0.00%	4	16	16	0.00%	6	12	12	0.00%	40	40	0	0.00%
16	CERRO PRIETO	LA MISION	2	10	10	0.00%	4	22	22	0.00%	6	23	23	0.00%	55	55	0	0.00%
17	CHAPULTEPEC DE POZOS	SAN AGUSTIN TLAXIACA	2	10	10	0.00%	4	11	11	0.00%	6	11	11	0.00%	32	32	0	0.00%
18	CHICAVASCO	ACTOPAN	2	30	30	0.00%	4	21	21	0.00%	6	21	21	0.00%	72	72	0	0.00%
19	CHICONCOAC	LOLOTLA	2	17	16	5.88%	4	16	16	0.00%	6	9	9	0.00%	42	41	3	2.38%
20	CHOQUINTLA	TEPEHUACAN DE GUERRERO	2	13	13	0.00%	4	20	20	0.00%	6	10	10	0.00%	43	43	0	0.00%
21	COAMAPIL	TLANCHINOL	2	27	27	0.00%	4	11	11	0.00%	6	11	11	0.00%	49	49	0	0.00%
22	COYAMETEPEC	ACAXOCHITLAN	2	9	9	0.00%	4	5	5	0.00%	6	5	5	0.00%	19	19	0	0.00%
23	CUAMONTAX	HUAZALINGO	2	40	40	0.00%	4	39	39	0.00%	6	27	27	0.00%	106	106	0	0.00%
24	DANGHU	TASQUILLO	2	18	18	0.00%	4	23	23	0.00%	6	15	15	0.00%	56	56	0	0.00%
25	DANTZIBOJAY	HUICHAPAN	2	15	15	0.00%	4	15	15	0.00%	6	12	12	0.00%	42	42	0	0.00%
26	DANU	NOPALA DE VILLAGRAN	2	15	15	0.00%	4	20	20	0.00%	6	8	8	0.00%	43	43	0	0.00%
27	DENGANTZHA	FRANCISCO I. MADERO	2	17	17	0.00%	4	9	9	0.00%	6	11	11	0.00%	37	37	1	0.00%
28	EJIDO ROSA DE CASTILLA	AGUA BLANCA	2	9	9	0.00%	4	1	1	0.00%	6	4	4	0.00%	14	14	0	0.00%
29	EL BARCO	LOLOTLA	2	21	21	0.00%	4	10	10	0.00%	6	10	10	0.00%	41	41	0	0.00%
30	EL BETHI	CHILCUAUTLA	2	15	15	0.00%	4	14	14	0.00%	6	5	5	0.00%	34	34	0	0.00%
31	EL BOTO	CARDONAL	2	19	19	0.00%	4	22	22	0.00%	6	14	14	0.00%	55	55	0	0.00%
32	EL CASIU	TENANGO DE DORIA	2	14	14	0.00%	4	15	15	0.00%	6	6	6	0.00%	35	35	0	0.00%
33	EL COBRE	NICOLAS FLORES	2	5	5	0.00%	4	9	9	0.00%	6	6	5	16.67%	20	19	1	5.00%
34	EL COYOL	CHAPULHUACAN	2	19	19	0.00%	4	13	13	0.00%	6	6	6	0.00%	38	38	0	0.00%
35	EL FRESNO	NOPALA DE VILLAGRAN	2	18	18	0.00%	4	14	14	0.00%	6	7	7	0.00%	39	39	0	0.00%
36	EL NARANJO	LA MISION	2	19	19	0.00%	4	7	7	0.00%	6	11	11	0.00%	37	37	0	0.00%
37	EL OCOTAL	HUEHUETLA	2	16	16	0.00%	4	12	12	0.00%	6	10	10	0.00%	38	38	0	0.00%
38	EL PEDREGAL	ATOTONILCO DE TULA	2	69	69	0.00%	4	42	42	0.00%	6	31	31	0.00%	142	142	0	0.00%
39	EL PIRU	METZTITLAN	2	8	8	0.00%	4	5	5	0.00%	6	2	2	0.00%	15	15	0	0.00%
40	EL POTRERO	CARDONAL	2	11	11	0.00%	4	2	2	0.00%	6	6	6	0.00%	19	19	0	0.00%
41	EL RINCÓN	EL ARENAL	2	20	20	0.00%	4	20	20	0.00%	6	11	11	0.00%	51	51	0	0.00%
42	EL TEPOZAN	ALMOLOYA	2	22	22	0.00%	4	26	26	0.00%	6	21	21	0.00%	69	69	0	0.00%
43	EL TEZOYO	APAN	2	4	4	0.00%	4	5	5	0.00%	6	4	4	0.00%	13	13	0	0.00%
44	EL XUCHITL	AGUA BLANCA DE ITURBIDE	2	13	13	0.00%	4	3	3	0.00%	6	3	3	0.00%	19	19	0	0.00%

DIRECCIÓN GENERAL DEL BACHILLERATO DEL ESTADO DE HIDALGO
DIRECCIÓN DE PLANEACIÓN EDUCATIVA
DEPARTAMENTO DE ESTADÍSTICA Y EVALUACIÓN
IEO-05 REPORTE DE DESERCIÓN
SEGUNDO PARCIAL ENERO-JULIO 2023
TELEBACHILLERATO COMUNITARIO

	PLANTEL	MUNICIPIO	SEM	ALUMNOS		% DESER	SEM	ALUMNOS		% DESER	SEM	ALUMNOS		% DESER	TOTAL INSCRITOS	TOTAL EXISTENTES	BAJAS	DESERCIÓN TOTAL POR PLANTEL
				INSC	EXIST			INSC	EXIST			INSC	EXIST					
45	ELOXOCHITLAN	ELOXOCHITLAN	2	10	10	0.00%	4	1	1	0.00%	6	6	6	0.00%	17	17	0	0.00%
46	FONTEZUELAS	METZQUITLAN	2	28	28	0.00%	4	16	16	0.00%	6	21	21	0.00%	65	65	0	0.00%
47	FRANCISCO I. MADERO	ZIMAPAN	2	13	13	0.00%	4	7	7	0.00%	6	12	12	0.00%	32	32	0	0.00%
48	HERMOSILLO MONTE NOBLE	SANTIAGO DE ANAYA	2	7	7	0.00%	4	6	6	0.00%	6	5	5	0.00%	18	18	0	0.00%
49	IGNACIO ZARAGOZA	AJACUBA	2	19	19	0.00%	4	13	13	0.00%	6	11	11	0.00%	43	43	0	0.00%
50	IXCUIQUILA	MOLANGO DE ESCAMILLA	2	17	17	0.00%	4	11	11	0.00%	6	10	10	0.00%	38	38	0	0.00%
51	JUNTAS CHICAS	HUEHUETLA	2	10	10	0.00%	4	9	9	0.00%	6	7	7	0.00%	26	26	0	0.00%
52	LA BOVEDA	ACAXOCHITLAN	2	29	29	0.00%	4	14	14	0.00%	6	13	13	0.00%	56	56	0	0.00%
53	LA CANADA	HUASCA DE OCAMPO	2	6	6	0.00%	4	10	10	0.00%	6	5	5	0.00%	21	21	0	0.00%
54	LA MESA	ACAXOCHITLAN	2	14	14	0.00%	4	5	5	0.00%	6	3	3	0.00%	22	22	1	0.00%
55	LAS CHACAS	HUEJUTLA DE REYES	2	18	18	0.00%	4	17	17	0.00%	6	16	16	0.00%	51	51	0	0.00%
56	LLANO LARGO	HUICHAPAN	2	29	29	0.00%	4	16	16	0.00%	6	20	20	0.00%	65	65	0	0.00%
57	LOS REYES	ACAXOCHITLAN	2	23	23	0.00%	4	10	10	0.00%	6	13	13	0.00%	46	46	0	0.00%
58	MACUXTEPETLA	HUEJUTLA DE REYES	2	79	79	0.00%	4	55	55	0.00%	6	40	40	0.00%	174	174	2	0.00%
59	MAGUEYES VERDES	HUASCA DE OCAMPO	2	17	17	0.00%	4	10	10	0.00%	6	4	4	0.00%	31	31	0	0.00%
60	MAJADILLAS	METEPEC	2	16	16	0.00%	4	18	18	0.00%	6	11	11	0.00%	45	45	2	0.00%
61	MARAVILLAS	NOPALA DE VILLAGRAN	2	22	22	0.00%	4	22	22	0.00%	6	24	24	0.00%	68	68	1	0.00%
62	MONTE GRANDE	SAN FELIPE ORIZATLAN	2	8	8	0.00%	4	13	13	0.00%	6	12	12	0.00%	33	33	1	0.00%
63	MONTECILLOS	ATOTONILCO EL GRANDE	2	9	9	0.00%	4	4	4	0.00%	6	7	7	0.00%	20	20	0	0.00%
64	MORELOS TRANCAS	ZIMAPAN	2	4	4	0.00%	4	6	6	0.00%	6	11	11	0.00%	21	21	0	0.00%
65	NAOPA	MOLANGO DE ESCAMILLA	2	21	21	0.00%	4	16	16	0.00%	6	15	15	0.00%	52	52	0	0.00%
66	NONOALCO	XOCHICOATLAN	2	23	23	0.00%	4	22	22	0.00%	6	19	19	0.00%	64	64	0	0.00%
67	NOXTHEY	TASQUILLO	2	7	7	0.00%	4	8	8	0.00%	6	10	10	0.00%	25	25	0	0.00%
68	NUEVA ESPERANZA	ZEMPOALA	2	44	44	0.00%	4	32	32	0.00%	6	18	18	0.00%	94	94	0	0.00%
69	OHUATIPA	XOCHIATIPAN	2	48	48	0.00%	4	27	27	0.00%	6	28	28	0.00%	103	103	1	0.00%
70	OJO DE AGUA	TEPEJI DEL RIO DE OCAMPO	2	28	28	0.00%	4	15	15	0.00%	6	8	8	0.00%	51	51	0	0.00%
71	OLONTECO	ZACUALTIPAN DE ANGELES	2	8	8	0.00%	4	5	5	0.00%	6	6	6	0.00%	19	19	0	0.00%
72	PACHIQUITLA	XOCHIATIPAN	2	20	19	5.00%	4	13	13	0.00%	6	13	13	0.00%	45	45	1	0.00%
73	PACULA	PACULA	2	14	14	0.00%	4	15	15	0.00%	6	4	4	0.00%	33	33	0	0.00%
74	PALO GORDO	METEPEC	2	18	18	0.00%	4	12	11	8.33%	6	13	11	15.38%	43	40	3	6.98%
75	PAPAXTLA	XOCHICOATLAN	2	8	8	0.00%	4	1	1	0.00%	6	7	7	0.00%	16	16	0	0.00%
76	POZUELOS	CARDONAL	2	16	16	0.00%	4	7	7	0.00%	6	6	6	0.00%	29	29	0	0.00%
77	PUERTO JUAREZ	ZIMAPAN	2	2	2	0.00%	4	4	4	0.00%	6	3	3	0.00%	9	9	0	0.00%
78	PUERTO MEXICO	SAN AGUSTIN TLAXIACA	2	12	12	0.00%	4	12	12	0.00%	6	4	4	0.00%	28	28	1	0.00%
79	SAN AMBROSIO	HUEHUETLA	2	21	21	0.00%	4	10	10	0.00%	6	7	7	0.00%	38	38	0	0.00%
80	SAN ANDRES CHICHAYOTLA	CALNALI	2	43	43	0.00%	4	42	42	0.00%	6	32	32	0.00%	117	117	0	0.00%
81	SAN ANTONIO	MOLANGO DE ESCAMILLA	2	9	9	0.00%	4	17	17	0.00%	6	7	7	0.00%	33	33	0	0.00%
82	SAN ANTONIO EL PASO	OMITLAN DE JUAREZ	2	35	35	0.00%	4	15	15	0.00%	6	17	17	0.00%	67	67	0	0.00%
83	SAN ANTONIO TEZOQUIPAN	ALFAJAYUCAN	2	12	12	0.00%	4	9	9	0.00%	6	7	7	0.00%	28	28	0	0.00%
84	SAN DIONISIO	ACATLAN	2	20	20	0.00%	4	10	10	0.00%	6	15	15	0.00%	45	45	0	0.00%
85	SAN FRANCISCO	TECOZAUTLA	2	20	20	0.00%	4	10	10	0.00%	6	13	13	0.00%	43	43	0	0.00%
86	SAN FRANCISCO ATOTONILCO	ACAXOCHITLAN	2	13	13	0.00%	4	10	10	0.00%	6	4	4	0.00%	27	27	0	0.00%
87	SAN FRANCISCO HUAZALINGO	HUAZALINGO	2	21	21	0.00%	4	17	17	0.00%	6	18	18	0.00%	56	56	0	0.00%
88	SAN FRANCISCO LA LAGUNA	TENANGO DE DORIA	2	16	16	0.00%	4	22	22	0.00%	6	12	12	0.00%	50	50	0	0.00%

DIRECCIÓN GENERAL DEL BACHILLERATO DEL ESTADO DE HIDALGO
DIRECCIÓN DE PLANEACIÓN EDUCATIVA
DEPARTAMENTO DE ESTADÍSTICA Y EVALUACIÓN
IEO-05 REPORTE DE DESERCIÓN
SEGUNDO PARCIAL ENERO-JULIO 2023
TELEBACHILLERATO COMUNITARIO

	PLANTEL	MUNICIPIO	SEM	ALUMNOS		% DESER	SEM	ALUMNOS		% DESER	SEM	ALUMNOS		% DESER	TOTAL INSCRITOS	TOTAL EXISTENTES	BAJAS	DESERCIÓN TOTAL POR PLANTEL
				INSC	EXIST			INSC	EXIST			INSC	EXIST					
89	SAN FRANCISCO SACACHICILCO	ALFAJAYUCAN	2	7	7	0.00%	4	7	7	0.00%	6	2	2	0.00%	16	16	0	0.00%
90	SAN GREGORIO	HUEHUETLA	2	17	17	0.00%	4	14	14	0.00%	6	9	9	0.00%	40	40	0	0.00%
91	SAN ISIDRO EL ASTILLERO	HUICHAPAN	2	24	24	0.00%	4	22	22	0.00%	6	19	19	0.00%	65	65	0	0.00%
92	SAN JERÓNIMO	SAN BARTOLO TUTOTEPEC	2	6	6	0.00%	4	21	21	0.00%	6	12	12	0.00%	39	39	0	0.00%
93	SAN JOSÉ JIQUILPAN	APAN	2	17	17	0.00%	4	6	6	0.00%	6	5	5	0.00%	28	28	0	0.00%
94	SAN JOSÉ PIEDRA GORDA	TEPEJI DEL RIO DE OCAMPO	2	27	27	0.00%	4	27	25	7.41%	6	15	15	0.00%	69	67	2	2.90%
95	SAN JOSÉ TEPENENE	EL ARENAL	2	59	59	0.00%	4	27	27	0.00%	6	28	28	0.00%	114	114	0	0.00%
96	SAN LORENZO	JUAREZ HIDALGO	2	12	12	0.00%	4	17	17	0.00%	6	9	9	0.00%	38	38	0	0.00%
97	SAN MATEO	SAN BARTOLO TUTOTEPEC	2	14	14	0.00%	4	7	7	0.00%	6	13	13	0.00%	34	34	0	0.00%
98	SAN NICOLAS	TENANGO DE DORIA	2	8	8	0.00%	4	12	12	0.00%	6	7	7	0.00%	27	27	0	0.00%
99	SAN NICOLÁS DE JACALA	JACALA	2	14	14	0.00%	4	13	13	0.00%	6	22	22	0.00%	49	49	0	0.00%
100	SAN NICOLAS TECOMATLAN	AJACUBA	2	15	15	0.00%	4	18	18	0.00%	6	13	13	0.00%	46	46	0	0.00%
101	SAN PABLO OXTOTIPAN	ALFAJAYUCAN	2	8	8	0.00%	4	9	9	0.00%	6	3	3	0.00%	20	20	0	0.00%
102	SAN PEDRITO	AGUA BLANCA DE ITURBIDE	2	2	2	0.00%	4	7	7	0.00%	6	4	4	0.00%	13	13	0	0.00%
103	SAN PEDRO VAQUERIAS	ATOTONILCO EL GRANDE	2	9	9	0.00%	4	6	6	0.00%	6	7	7	0.00%	22	22	0	0.00%
104	SAN RAFAEL	CHAPULHUACAN	2	16	16	0.00%	4	18	18	0.00%	6	7	7	0.00%	41	41	0	0.00%
105	SAN SEBASTIAN	SAN BARTOLO TUTOTEPEC	2	9	9	0.00%	4	10	10	0.00%	6	12	12	0.00%	31	31	0	0.00%
106	SAN SEBASTIAN CAPULINES	MINERAL DEL CHICO	2	7	7	0.00%	4	5	5	0.00%	6	5	5	0.00%	17	17	0	0.00%
107	SANTA ANA ATZCAPOTZALTONGA	TEPEJI DEL RIO DE OCAMPO	2	14	14	0.00%	4	11	11	0.00%	6	6	6	0.00%	31	31	0	0.00%
108	SANTA ANA BATHA	CHILCUAUTLA	2	22	22	0.00%	4	17	17	0.00%	6	16	15	6.25%	55	54	1	1.82%
109	SANTA CATARINA	ACAXOCHITLAN	2	11	11	0.00%	4	8	8	0.00%	6	5	5	0.00%	24	24	0	0.00%
110	SANTA CRUZ	APAN	2	15	15	0.00%	4	17	17	0.00%	6	9	9	0.00%	41	41	1	0.00%
111	SANTA CRUZ DE MONTECILLOS	ATOTONILCO EL GRANDE	2	2	2	0.00%	4	3	3	0.00%	6	6	6	0.00%	11	11	0	0.00%
112	SANTA MARIA	JUAREZ HIDALGO	2	18	18	0.00%	4	7	7	0.00%	6	13	13	0.00%	38	38	0	0.00%
113	SANTA MARIA MAGDALENA	ACTOPAN	2	17	17	0.00%	4	7	7	0.00%	6	9	9	0.00%	33	33	0	0.00%
114	SANTA MONICA	SANTIAGO DE ANAYA	2	10	10	0.00%	4	5	5	0.00%	6	11	11	0.00%	26	26	0	0.00%
115	SANTA MONICA AUTEMPA	METZTITLAN	2	4	4	0.00%	4	3	3	0.00%	6	7	7	0.00%	14	14	0	0.00%
116	SANTA ÚRSULA	HUEHUETLA	2	15	15	0.00%	4	23	23	0.00%	6	17	17	0.00%	55	55	0	0.00%
117	SANTO DOMINGO	HUASCA DE OCAMPO	2	10	10	0.00%	4	4	4	0.00%	6	4	4	0.00%	18	18	0	0.00%
118	TALOL	SAN FELIPE ORIZATLAN	2	35	35	0.00%	4	28	28	0.00%	6	21	21	0.00%	84	84	0	0.00%
119	TENANGO	TEPEHUACAN DE GUERRERO	2	15	15	0.00%	4	8	8	0.00%	6	7	7	0.00%	30	30	0	0.00%
120	TEPEITIC	MIXQUIAHUALA DE JUAREZ	2	20	20	0.00%	4	9	9	0.00%	6	16	16	0.00%	45	45	0	0.00%
121	TEPEYICA	ELOXOCHITLAN	2	3	3	0.00%	4	4	4	0.00%	6	2	2	0.00%	9	9	0	0.00%
122	TEXCAPA	TEPEHUACAN DE GUERRERO	2	14	14	0.00%	4	12	12	0.00%	6	3	3	0.00%	29	29	0	0.00%
123	TLAHUILTEPA	TLAHUILTEPA	2	16	16	0.00%	4	11	11	0.00%	6	13	13	0.00%	40	40	0	0.00%
124	TLAXCOYA	XOCHICOATLAN	2	6	6	0.00%	4	8	8	0.00%	6	7	7	0.00%	21	21	0	0.00%
125	TUZANAPA	SAN AGUSTIN METZQUITITLAN	2	7	7	0.00%	4	15	15	0.00%	6	12	12	0.00%	34	34	0	0.00%
126	TUZANCOAC	XOCHICOATLAN	2	13	13	0.00%	4	11	11	0.00%	6	16	16	0.00%	40	40	0	0.00%
127	TZIDEJHE	TECOZAUTLA	2	11	11	0.00%	4	29	29	0.00%	6	13	13	0.00%	53	53	0	0.00%
128	VENUSTIANO CARRANZA	ZIMAPAN	2	8	8	0.00%	4	7	7	0.00%	6	12	12	0.00%	27	27	0	0.00%
129	XAJHA	ZIMAPAN	2	11	11	0.00%	4	11	11	0.00%	6	5	5	0.00%	27	27	0	0.00%
130	XILITLA	TEPEHUACAN DE GUERRERO	2	15	15	0.00%	4	11	11	0.00%	6	9	9	0.00%	35	35	0	0.00%
131	XIQUILA	HUEJUTLA DE REYES	2	34	34	0.00%	4	22	22	0.00%	6	27	27	0.00%	83	83	0	0.00%
132	XOCHITLAN DE LAS FLORES	TULA DE ALLENDE	2	9	9	0.00%	4	6	6	0.00%	6	11	11	0.00%	26	26	0	0.00%

DIRECCIÓN GENERAL DEL BACHILLERATO DEL ESTADO DE HIDALGO
DIRECCIÓN DE PLANEACIÓN EDUCATIVA
DEPARTAMENTO DE ESTADÍSTICA Y EVALUACIÓN
IEO-05 REPORTE DE DESERCIÓN
SEGUNDO PARCIAL ENERO-JULIO 2023
TELEBACHILLERATO COMUNITARIO

	PLANTEL	MUNICIPIO	SEM	ALUMNOS		% DESER	SEM	ALUMNOS		% DESER	SEM	ALUMNOS		% DESER	TOTAL INSCRITOS	TOTAL EXISTENTES	BAJAS	DESERCIÓN TOTAL POR PLANTEL
				INSC	EXIST			INSC	EXIST			INSC	EXIST					
133	XOXOLPA	YAHUALICA	2	15	15	0.00%	4	5	5	0.00%	6	17	17	0.00%	37	37	0	0.00%
134	ZACATIPAN	TIANGUISTENGO	2	18	18	0.00%	4	23	23	0.00%	6	17	17	0.00%	58	58	0	0.00%
135	ZACUALTIPANITO	TEPEHUACAN DE GUERRERO	2	12	12	0.00%	4	7	7	0.00%	6	11	11	0.00%	30	30	0	0.00%
136	PLANTEL AZTECA HIDALGO	TEPEJI DEL RIO DE OCAMPO	2	69	69	0.00%	4	60	60	0.00%	6	66	66	0.00%	195	195	0	0.00%
137	BACHILLERATO DEL ESTADO DE HIDALGO PLANTEL TIZAYUCA	TIZAYUCA	2	315	316	-0.32%	4	0	0	#¡DIV/0!	6	0	0	#¡DIV/0!	315	315	1	0.00%
	TOTAL		2	2677	2676	0.04%	4	1876	1873	0.16%	6	1588	1584	0.25%	6140	6132	23	0.13%

DESERCIÓN GENERAL			
M. I.	M. A.	BAJAS	% DESER
6140	6132	23	0.13%

NOTA: Los porcentajes negativos son absorción

M. I. = Matrícula de Inicio

M. A.= Matrícula Actual

Reporte de Indicadores

REPROBACION Y APROVECHAMIENTO

Dirección de Planeación Educativa
Departamento de Evaluación y Estadística

DIRECCION GENERAL DEL BACHILLERATO DEL ESTADO DE HIDALGO

DIRECCIÓN DE PLANEACIÓN EDUCATIVA

DEPARTAMENTO DE ESTADÍSTICA Y EVALUACIÓN

IEO-03 REPORTE DE REPROBACIÓN

ENE-JUL 2023

SEGUNDO PARCIAL

FECHA: 23/05/2023

Plantel	Sem.	Gpo.	nanr	Número de materias reprobadas						Total de Reprob.	Matric.	% Reprob	Promedio
				no_1	no_2	no_3	no_4	no_5	mas_5				
TELEBACHILLERATO COMUNITARIO ACOPIALCO	2	A	3	1	2	0	0	0	0	3	6	50.00	7.61
TELEBACHILLERATO COMUNITARIO ACOPIALCO	4	A	5	0	4	1	0	0	0	5	10	50.00	7.80
TELEBACHILLERATO COMUNITARIO ACOPIALCO	6	A	1	0	0	0	0	1	0	1	2	50.00	7.50
TOTAL			9	1	6	1	0	1	0	9	18	50.00	7.64
TELEBACHILLERATO COMUNITARIO AGUA BENDITA	2	A	6	0	0	0	0	0	0	0	6	0.00	8.46
TELEBACHILLERATO COMUNITARIO AGUA BENDITA	4	A	11	0	0	0	0	0	0	0	11	0.00	8.58
TELEBACHILLERATO COMUNITARIO AGUA BENDITA	6	A	3	0	0	0	0	0	0	0	3	0.00	8.00
TOTAL			20	0	0	0	0	0	0	0	20	0.00	8.35
TELEBACHILLERATO COMUNITARIO AHUACATLAN	2	A	12	2	0	2	0	0	0	4	16	25.00	8.17
TELEBACHILLERATO COMUNITARIO AHUACATLAN	4	A	9	1	0	0	0	0	0	1	10	10.00	8.08
TELEBACHILLERATO COMUNITARIO AHUACATLAN	6	A	11	0	0	0	0	0	0	0	11	0.00	8.57
TOTAL			32	3	0	2	0	0	0	5	37	13.51	8.27
TELEBACHILLERATO COMUNITARIO ALCHOLOYA	2	A	8	2	0	0	2	0	0	4	12	33.33	7.58
TELEBACHILLERATO COMUNITARIO ALCHOLOYA	4	A	5	0	0	0	0	0	0	0	5	0.00	8.52
TELEBACHILLERATO COMUNITARIO ALCHOLOYA	6	A	8	1	4	1	0	0	0	6	14	42.86	7.56
TOTAL			21	3	4	1	2	0	0	10	31	32.26	7.89
TELEBACHILLERATO COMUNITARIO APIPILHUASCO	2	A	11	3	0	0	0	0	0	3	14	21.43	8.68
TELEBACHILLERATO COMUNITARIO APIPILHUASCO	4	A	3	0	0	0	0	0	0	0	3	0.00	8.60
TELEBACHILLERATO COMUNITARIO APIPILHUASCO	6	A	3	0	0	0	0	0	0	0	3	0.00	7.70
TOTAL			17	3	0	0	0	0	0	3	20	15.00	8.33

Simbología:

nanr: Número de alumnos no reprobados
no_1: Número de alumnos con una materia reprobada
no_2: Número de alumnos con dos materias reprobadas
no_3: Número de alumnos con tres materias reprobadas
no_4: Número de alumnos con cuatro materias reprobadas
no_5: Número de alumnos con cinco materias reprobadas
mas_5: Número de alumnos con mas de cinco materias reprobadas

Sem: Semestre
Gpo: Grupo
Total de reprob: Total de alumnos reprobados
Matric: Matrícula
% Reprob: Porcentaje de reprobación
Promedio: Promedio general

DIRECCION GENERAL DEL BACHILLERATO DEL ESTADO DE HIDALGO

DIRECCIÓN DE PLANEACIÓN EDUCATIVA

DEPARTAMENTO DE ESTADÍSTICA Y EVALUACIÓN

IEO-03 REPORTE DE REPROBACIÓN

ENE-JUL 2023

SEGUNDO PARCIAL

FECHA: 23/05/2023

Plantel	Sem.	Gpo.	nanr	Número de materias reprobadas						Total de Reprob.	Matric.	% Reprob	Promedio
				no_1	no_2	no_3	no_4	no_5	mas_5				
TELEBACHILLERATO COMUNITARIO ATOPIXCO	2	A	9	9	1	1	1	0	0	12	21	57.14	7.39
TELEBACHILLERATO COMUNITARIO ATOPIXCO	4	A	14	1	0	0	1	2	0	4	18	22.22	7.66
TELEBACHILLERATO COMUNITARIO ATOPIXCO	6	A	9	0	1	1	0	0	2	4	13	30.77	8.03
TOTAL			32	10	2	2	2	2	2	20	52	38.46	7.69
TELEBACHILLERATO COMUNITARIO BAJHI	2	A	15	2	0	0	1	0	0	3	18	16.67	7.83
TELEBACHILLERATO COMUNITARIO BAJHI	4	A	11	0	0	0	0	0	0	0	11	0.00	8.20
TELEBACHILLERATO COMUNITARIO BAJHI	6	A	9	4	2	0	0	0	0	6	15	40.00	8.11
TOTAL			35	6	2	0	1	0	0	9	44	20.45	8.05
TELEBACHILLERATO COMUNITARIO BATHA Y BARRIOS	2	A	11	0	0	0	0	0	0	0	11	0.00	8.41
TELEBACHILLERATO COMUNITARIO BATHA Y BARRIOS	4	A	9	0	2	0	0	0	0	2	11	18.18	7.55
TELEBACHILLERATO COMUNITARIO BATHA Y BARRIOS	6	A	10	3	0	0	0	0	0	3	13	23.08	8.32
TOTAL			30	3	2	0	0	0	0	5	35	14.29	8.09
TELEBACHILLERATO COMUNITARIO BENITO JUAREZ	2	A	13	2	5	2	0	0	0	9	22	40.91	7.03
TELEBACHILLERATO COMUNITARIO BENITO JUAREZ	4	A	7	5	1	5	0	0	0	11	18	61.11	6.76
TELEBACHILLERATO COMUNITARIO BENITO JUAREZ	6	A	4	4	1	0	0	0	0	5	9	55.56	7.77
TOTAL			24	11	7	7	0	0	0	25	49	51.02	7.19
TELEBACHILLERATO COMUNITARIO BOMANXOTHA	2	A	18	0	2	0	0	0	0	2	20	10.00	8.45
TELEBACHILLERATO COMUNITARIO BOMANXOTHA	4	A	15	0	0	0	0	0	0	0	15	0.00	8.93
TELEBACHILLERATO COMUNITARIO BOMANXOTHA	6	A	16	2	0	0	0	0	0	2	18	11.11	9.01
TOTAL			49	2	2	0	0	0	0	4	53	7.55	8.80

Simbología:

nanr: Número de alumnos no reprobados
no_1: Número de alumnos con una materia reprobada
no_2: Número de alumnos con dos materias reprobadas
no_3: Número de alumnos con tres materias reprobadas
no_4: Número de alumnos con cuatro materias reprobadas
no_5: Número de alumnos con cinco materias reprobadas
mas_5: Número de alumnos con mas de cinco materias reprobadas

Sem: Semestre
Gpo: Grupo
Total de reprob: Total de alumnos reprobados
Matric: Matrícula
% Reprob: Porcentaje de reprobación
Promedio: Promedio general

DIRECCION GENERAL DEL BACHILLERATO DEL ESTADO DE HIDALGO

DIRECCIÓN DE PLANEACIÓN EDUCATIVA

DEPARTAMENTO DE ESTADÍSTICA Y EVALUACIÓN

IEO-03 REPORTE DE REPROBACIÓN

ENE-JUL 2023

SEGUNDO PARCIAL

FECHA: 23/05/2023

Plantel	Sem.	Gpo.	nanr	Número de materias reprobadas						Total de Reprob.	Matric.	% Reprob	Promedio
				no_1	no_2	no_3	no_4	no_5	mas_5				
TELEBACHILLERATO COMUNITARIO BONDOJITO	2	A	33	0	0	0	0	0	0	0	33	0.00	8.80
TELEBACHILLERATO COMUNITARIO BONDOJITO	4	A	18	0	0	0	0	1	0	1	19	5.26	8.36
TELEBACHILLERATO COMUNITARIO BONDOJITO	6	A	14	0	0	0	0	0	0	0	14	0.00	9.08
TOTAL			65	0	0	0	0	1	0	1	66	1.52	8.74
TELEBACHILLERATO COMUNITARIO CALTIMACAN	2	A	26	0	0	0	0	0	0	0	26	0.00	8.57
TELEBACHILLERATO COMUNITARIO CALTIMACAN	4	A	21	2	0	0	0	2	0	4	25	16.00	8.78
TELEBACHILLERATO COMUNITARIO CALTIMACAN	6	A	12	0	0	0	0	0	1	1	13	7.69	9.57
TOTAL			59	2	0	0	0	2	1	5	64	7.81	8.97
TELEBACHILLERATO COMUNITARIO CAMPOSANTO DEL ORO	2	A	4	0	0	2	0	0	0	2	6	33.33	6.71
TELEBACHILLERATO COMUNITARIO CAMPOSANTO DEL ORO	4	A	6	0	0	0	0	0	0	0	6	0.00	8.73
TELEBACHILLERATO COMUNITARIO CAMPOSANTO DEL ORO	6	A	5	0	0	0	0	0	0	0	5	0.00	8.29
TOTAL			15	0	0	2	0	0	0	2	17	11.76	7.91
TELEBACHILLERATO COMUNITARIO CANTERA DE VILLAGRAN	2	A	9	5	3	1	1	0	0	10	19	52.63	7.34
TELEBACHILLERATO COMUNITARIO CANTERA DE VILLAGRAN	4	A	10	2	0	0	0	0	0	2	12	16.67	8.77
TELEBACHILLERATO COMUNITARIO CANTERA DE VILLAGRAN	6	A	5	0	0	0	0	0	0	0	5	0.00	8.56
TOTAL			24	7	3	1	1	0	0	12	36	33.33	8.22
TELEBACHILLERATO COMUNITARIO CERRO COLORADO	2	A	10	1	0	1	0	0	0	2	12	16.67	7.67
TELEBACHILLERATO COMUNITARIO CERRO COLORADO	4	A	8	3	1	2	0	1	0	7	15	46.67	7.51
TELEBACHILLERATO COMUNITARIO CERRO COLORADO	6	A	6	3	1	1	0	1	0	6	12	50.00	7.29
TOTAL			24	7	2	4	0	2	0	15	39	38.46	7.49

Simbología:

nanr: Número de alumnos no reprobados
no_1: Número de alumnos con una materia reprobada
no_2: Número de alumnos con dos materias reprobadas
no_3: Número de alumnos con tres materias reprobadas
no_4: Número de alumnos con cuatro materias reprobadas
no_5: Número de alumnos con cinco materias reprobadas
mas_5: Número de alumnos con mas de cinco materias reprobadas

Sem: Semestre
Gpo: Grupo
Total de reprob: Total de alumnos reprobados
Matric: Matrícula
% Reprob: Porcentaje de reprobación
Promedio: Promedio general

DIRECCION GENERAL DEL BACHILLERATO DEL ESTADO DE HIDALGO

DIRECCIÓN DE PLANEACIÓN EDUCATIVA

DEPARTAMENTO DE ESTADÍSTICA Y EVALUACIÓN

IEO-03 REPORTE DE REPROBACIÓN

ENE-JUL 2023

SEGUNDO PARCIAL

FECHA: 23/05/2023

Plantel	Sem.	Gpo.	nanr	Número de materias reprobadas						Total de Reprob.	Matric.	% Reprob	Promedio
				no_1	no_2	no_3	no_4	no_5	mas_5				
TELEBACHILLERATO COMUNITARIO CERRO PRIETO	2	A	8	1	1	0	0	0	0	2	10	20.00	8.28
TELEBACHILLERATO COMUNITARIO CERRO PRIETO	4	A	22	0	0	0	0	0	0	0	22	0.00	8.73
TELEBACHILLERATO COMUNITARIO CERRO PRIETO	6	A	16	2	2	2	0	0	1	7	23	30.43	8.53
TOTAL			46	3	3	2	0	0	1	9	55	16.36	8.51
TELEBACHILLERATO COMUNITARIO CHAPULTEPEC DE POZOS	2	A	6	1	3	0	0	0	0	4	10	40.00	7.60
TELEBACHILLERATO COMUNITARIO CHAPULTEPEC DE POZOS	4	A	10	1	0	0	0	0	0	1	11	9.09	8.20
TELEBACHILLERATO COMUNITARIO CHAPULTEPEC DE POZOS	6	A	8	1	1	0	1	0	0	3	11	27.27	7.94
TOTAL			24	3	4	0	1	0	0	8	32	25.00	7.91
TELEBACHILLERATO COMUNITARIO CHICAVASCO	2	A	24	0	1	0	3	0	0	4	28	14.29	7.59
TELEBACHILLERATO COMUNITARIO CHICAVASCO	4	A	21	0	0	0	0	0	0	0	21	0.00	8.74
TELEBACHILLERATO COMUNITARIO CHICAVASCO	6	A	18	0	2	1	0	0	0	3	21	14.29	8.22
TOTAL			63	0	3	1	3	0	0	7	70	10.00	8.18
TELEBACHILLERATO COMUNITARIO CHICONCOAC	2	A	6	2	3	2	3	0	0	10	16	62.50	6.91
TELEBACHILLERATO COMUNITARIO CHICONCOAC	4	A	10	5	0	1	0	0	0	6	16	37.50	7.74
TELEBACHILLERATO COMUNITARIO CHICONCOAC	6	A	4	1	2	0	1	0	1	5	9	55.56	7.36
TOTAL			20	8	5	3	4	0	1	21	41	51.22	7.33
TELEBACHILLERATO COMUNITARIO CHOQUINTLA	2	A	9	3	1	0	0	0	0	4	13	30.77	7.35
TELEBACHILLERATO COMUNITARIO CHOQUINTLA	4	A	18	0	1	0	0	1	0	2	20	10.00	8.29
TELEBACHILLERATO COMUNITARIO CHOQUINTLA	6	A	3	3	0	0	1	0	3	7	10	70.00	6.71
TOTAL			30	6	2	0	1	1	3	13	43	30.23	7.45

Simbología:

nanr: Número de alumnos no reprobados
no_1: Número de alumnos con una materia reprobada
no_2: Número de alumnos con dos materias reprobadas
no_3: Número de alumnos con tres materias reprobadas
no_4: Número de alumnos con cuatro materias reprobadas
no_5: Número de alumnos con cinco materias reprobadas
mas_5: Número de alumnos con mas de cinco materias reprobadas

Sem: Semestre
Gpo: Grupo
Total de reprob: Total de alumnos reprobados
Matric: Matrícula
% Reprob: Porcentaje de reprobación
Promedio: Promedio general

DIRECCION GENERAL DEL BACHILLERATO DEL ESTADO DE HIDALGO
DIRECCIÓN DE PLANEACIÓN EDUCATIVA
DEPARTAMENTO DE ESTADÍSTICA Y EVALUACIÓN
IEO-03 REPORTE DE REPROBACIÓN

ENE-JUL 2023

SEGUNDO PARCIAL

FECHA: 23/05/2023

Plantel	Sem.	Gpo.	nanr	Número de materias reprobadas						Total de Reprob.	Matric.	% Reprob	Promedio
				no_1	no_2	no_3	no_4	no_5	mas_5				
TELEBACHILLERATO COMUNITARIO COAMAPIL	2	A	21	3	2	1	0	0	0	6	27	22.22	7.41
TELEBACHILLERATO COMUNITARIO COAMAPIL	4	A	6	5	0	0	0	0	0	5	11	45.45	8.64
TELEBACHILLERATO COMUNITARIO COAMAPIL	6	A	9	0	2	0	0	0	0	2	11	18.18	9.22
TOTAL			36	8	4	1	0	0	0	13	49	26.53	8.42
TELEBACHILLERATO COMUNITARIO COYAMETEPEC	2	A	8	0	0	1	0	0	0	1	9	11.11	7.72
TELEBACHILLERATO COMUNITARIO COYAMETEPEC	4	A	2	0	0	2	1	0	0	3	5	60.00	6.24
TELEBACHILLERATO COMUNITARIO COYAMETEPEC	6	A	4	0	0	1	0	0	0	1	5	20.00	8.00
TOTAL			14	0	0	4	1	0	0	5	19	26.32	7.32
TELEBACHILLERATO COMUNITARIO CUAMONTAX	2	A	35	2	0	1	2	0	0	5	40	12.50	8.19
TELEBACHILLERATO COMUNITARIO CUAMONTAX	4	A	34	4	1	0	0	0	0	5	39	12.82	8.20
TELEBACHILLERATO COMUNITARIO CUAMONTAX	6	A	22	4	0	0	0	0	1	5	27	18.52	8.73
TOTAL			91	10	1	1	2	0	1	15	106	14.15	8.37
TELEBACHILLERATO COMUNITARIO DANGHU	2	A	15	0	0	0	0	0	0	0	15	0.00	9.13
TELEBACHILLERATO COMUNITARIO DANGHU	4	A	15	0	0	0	0	0	0	0	15	0.00	9.01
TELEBACHILLERATO COMUNITARIO DANGHU	6	A	12	0	0	0	0	0	0	0	12	0.00	8.76
TOTAL			42	0	0	0	0	0	0	0	42	0.00	8.97
TELEBACHILLERATO COMUNITARIO DANTZIBOJAY	2	A	15	0	0	0	0	0	0	0	15	0.00	8.90
TELEBACHILLERATO COMUNITARIO DANTZIBOJAY	4	A	20	0	0	0	0	0	0	0	20	0.00	9.14
TELEBACHILLERATO COMUNITARIO DANTZIBOJAY	6	A	8	0	0	0	0	0	0	0	8	0.00	9.04
TOTAL			43	0	0	0	0	0	0	0	43	0.00	9.03

Simbología:

nanr: Número de alumnos no reprobados
no_1: Número de alumnos con una materia reprobada
no_2: Número de alumnos con dos materias reprobadas
no_3: Número de alumnos con tres materias reprobadas
no_4: Número de alumnos con cuatro materias reprobadas
no_5: Número de alumnos con cinco materias reprobadas
mas_5: Número de alumnos con mas de cinco materias reprobadas

Sem: Semestre
Gpo: Grupo
Total de reprob: Total de alumnos reprobados
Matric: Matrícula
% Reprob: Porcentaje de reprobación
Promedio: Promedio general

DIRECCION GENERAL DEL BACHILLERATO DEL ESTADO DE HIDALGO

DIRECCIÓN DE PLANEACIÓN EDUCATIVA

DEPARTAMENTO DE ESTADÍSTICA Y EVALUACIÓN

IEO-03 REPORTE DE REPROBACIÓN

ENE-JUL 2023

SEGUNDO PARCIAL

FECHA: 23/05/2023

Plantel	Sem.	Gpo.	nanr	Número de materias reprobadas						Total de Reprob.	Matric.	% Reprob	Promedio
				no_1	no_2	no_3	no_4	no_5	mas_5				
TELEBACHILLERATO COMUNITARIO DAÑU	2	A	17	0	0	0	1	0	0	1	18	5.56	8.35
TELEBACHILLERATO COMUNITARIO DAÑU	4	A	22	0	0	0	0	1	0	1	23	4.35	8.20
TELEBACHILLERATO COMUNITARIO DAÑU	6	A	12	2	0	0	0	0	1	3	15	20.00	7.54
TOTAL			51	2	0	0	1	1	1	5	56	8.93	8.03
TELEBACHILLERATO COMUNITARIO DENGANTZHA	2	A	10	6	0	0	1	0	0	7	17	41.18	7.60
TELEBACHILLERATO COMUNITARIO DENGANTZHA	4	A	8	1	0	0	0	0	0	1	9	11.11	8.64
TELEBACHILLERATO COMUNITARIO DENGANTZHA	6	A	9	0	1	0	0	1	0	2	11	18.18	7.96
TOTAL			27	7	1	0	1	1	0	10	37	27.03	8.07
TELEBACHILLERATO COMUNITARIO EJIDO ROSA DE CASTILLA	2	A	9	0	0	0	0	0	0	0	9	0.00	8.94
TELEBACHILLERATO COMUNITARIO EJIDO ROSA DE CASTILLA	4	A	1	0	0	0	0	0	0	0	1	0.00	9.40
TELEBACHILLERATO COMUNITARIO EJIDO ROSA DE CASTILLA	6	A	4	0	0	0	0	0	0	0	4	0.00	9.00
TOTAL			14	0	0	0	0	0	0	0	14	0.00	9.11
TELEBACHILLERATO COMUNITARIO EL BARCO	2	A	19	0	1	1	0	0	0	2	21	9.52	7.61
TELEBACHILLERATO COMUNITARIO EL BARCO	4	A	7	0	0	0	1	1	0	2	9	22.22	7.69
TELEBACHILLERATO COMUNITARIO EL BARCO	6	A	6	4	0	0	0	0	0	4	10	40.00	7.61
TOTAL			32	4	1	1	1	1	0	8	40	20.00	7.64
TELEBACHILLERATO COMUNITARIO EL BETHI	2	A	15	0	0	0	0	0	0	0	15	0.00	8.47
TELEBACHILLERATO COMUNITARIO EL BETHI	4	A	10	1	2	0	1	0	0	4	14	28.57	7.49
TELEBACHILLERATO COMUNITARIO EL BETHI	6	A	4	0	0	1	0	0	0	1	5	20.00	8.07
TOTAL			29	1	2	1	1	0	0	5	34	14.71	8.01

Simbología:

nanr: Número de alumnos no reprobados
no_1: Número de alumnos con una materia reprobada
no_2: Número de alumnos con dos materias reprobadas
no_3: Número de alumnos con tres materias reprobadas
no_4: Número de alumnos con cuatro materias reprobadas
no_5: Número de alumnos con cinco materias reprobadas
mas_5: Número de alumnos con mas de cinco materias reprobadas

Sem: Semestre
Gpo: Grupo
Total de reprob: Total de alumnos reprobados
Matric: Matrícula
% Reprob: Porcentaje de reprobación
Promedio: Promedio general

DIRECCION GENERAL DEL BACHILLERATO DEL ESTADO DE HIDALGO

DIRECCIÓN DE PLANEACIÓN EDUCATIVA

DEPARTAMENTO DE ESTADÍSTICA Y EVALUACIÓN

IEO-03 REPORTE DE REPROBACIÓN

ENE-JUL 2023

SEGUNDO PARCIAL

FECHA: 23/05/2023

Plantel	Sem.	Gpo.	nanr	Número de materias reprobadas						Total de Reprob.	Matric.	% Reprob	Promedio
				no_1	no_2	no_3	no_4	no_5	mas_5				
TELEBACHILLERATO COMUNITARIO EL BOTHO	2	A	17	0	0	1	1	0	0	2	19	10.53	7.71
TELEBACHILLERATO COMUNITARIO EL BOTHO	4	A	18	2	1	1	0	0	0	4	22	18.18	7.64
TELEBACHILLERATO COMUNITARIO EL BOTHO	6	A	10	0	2	1	1	0	0	4	14	28.57	7.68
TOTAL			45	2	3	3	2	0	0	10	55	18.18	7.68
TELEBACHILLERATO COMUNITARIO EL CASIU	2	A	13	1	0	0	0	0	0	1	14	7.14	7.71
TELEBACHILLERATO COMUNITARIO EL CASIU	4	A	13	1	0	1	0	0	0	2	15	13.33	7.32
TELEBACHILLERATO COMUNITARIO EL CASIU	6	A	0	6	0	0	0	0	0	6	6	100.00	7.37
TOTAL			26	8	0	1	0	0	0	9	35	25.71	7.47
TELEBACHILLERATO COMUNITARIO EL COBRE	2	A	4	1	0	0	0	0	0	1	5	20.00	9.30
TELEBACHILLERATO COMUNITARIO EL COBRE	4	A	9	0	0	0	0	0	0	0	9	0.00	8.60
TELEBACHILLERATO COMUNITARIO EL COBRE	6	A	4	0	0	0	0	0	1	1	5	20.00	9.87
TOTAL			17	1	0	0	0	0	1	2	19	10.53	9.26
TELEBACHILLERATO COMUNITARIO EL COYOL	2	A	16	0	2	1	0	0	0	3	19	15.79	8.41
TELEBACHILLERATO COMUNITARIO EL COYOL	4	A	13	0	0	0	0	0	0	0	13	0.00	8.75
TELEBACHILLERATO COMUNITARIO EL COYOL	6	A	4	0	2	0	0	0	0	2	6	33.33	9.30
TOTAL			33	0	4	1	0	0	0	5	38	13.16	8.82
TELEBACHILLERATO COMUNITARIO EL FRESNO	2	A	16	1	0	0	1	0	0	2	18	11.11	7.96
TELEBACHILLERATO COMUNITARIO EL FRESNO	4	A	9	3	0	0	0	2	0	5	14	35.71	8.03
TELEBACHILLERATO COMUNITARIO EL FRESNO	6	A	5	2	0	0	0	0	0	2	7	28.57	7.59
TOTAL			30	6	0	0	1	2	0	9	39	23.08	7.86

Simbología:

nanr: Número de alumnos no reprobados
no_1: Número de alumnos con una materia reprobada
no_2: Número de alumnos con dos materias reprobadas
no_3: Número de alumnos con tres materias reprobadas
no_4: Número de alumnos con cuatro materias reprobadas
no_5: Número de alumnos con cinco materias reprobadas
mas_5: Número de alumnos con mas de cinco materias reprobadas

Sem: Semestre
Gpo: Grupo
Total de reprob: Total de alumnos reprobados
Matric: Matrícula
% Reprob: Porcentaje de reprobación
Promedio: Promedio general

DIRECCION GENERAL DEL BACHILLERATO DEL ESTADO DE HIDALGO

DIRECCIÓN DE PLANEACIÓN EDUCATIVA

DEPARTAMENTO DE ESTADÍSTICA Y EVALUACIÓN

IEO-03 REPORTE DE REPROBACIÓN

ENE-JUL 2023

SEGUNDO PARCIAL

FECHA: 23/05/2023

Plantel	Sem.	Gpo.	nanr	Número de materias reprobadas						Total de Reprob.	Matric.	% Reprob	Promedio
				no_1	no_2	no_3	no_4	no_5	mas_5				
TELEBACHILLERATO COMUNITARIO EL NARANJO	2	A	18	0	0	0	1	0	0	1	19	5.26	8.20
TELEBACHILLERATO COMUNITARIO EL NARANJO	4	A	7	0	0	0	0	0	0	0	7	0.00	8.40
TELEBACHILLERATO COMUNITARIO EL NARANJO	6	A	11	0	0	0	0	0	0	0	11	0.00	8.55
TOTAL			36	0	0	0	1	0	0	1	37	2.70	8.38
TELEBACHILLERATO COMUNITARIO EL OCOTAL	2	A	15	1	0	0	0	0	0	1	16	6.25	7.72
TELEBACHILLERATO COMUNITARIO EL OCOTAL	4	A	11	0	1	0	0	0	0	1	12	8.33	8.25
TELEBACHILLERATO COMUNITARIO EL OCOTAL	6	A	10	0	0	0	0	0	0	0	10	0.00	8.49
TOTAL			36	1	1	0	0	0	0	2	38	5.26	8.15
TELEBACHILLERATO COMUNITARIO ELOXOCHITLAN	2	A	6	2	2	0	0	0	0	4	10	40.00	8.10
TELEBACHILLERATO COMUNITARIO ELOXOCHITLAN	4	A	1	0	0	0	0	0	0	0	1	0.00	9.80
TELEBACHILLERATO COMUNITARIO ELOXOCHITLAN	6	A	5	0	0	0	1	0	0	1	6	16.67	7.54
TOTAL			12	2	2	0	1	0	0	5	17	29.41	8.48
TELEBACHILLERATO COMUNITARIO EL PEDREGAL	2	A	49	11	3	0	6	0	0	20	69	28.99	7.66
TELEBACHILLERATO COMUNITARIO EL PEDREGAL	4	A	32	3	3	1	1	2	0	10	42	23.81	7.67
TELEBACHILLERATO COMUNITARIO EL PEDREGAL	6	A	27	1	0	0	0	0	3	4	31	12.90	8.20
TOTAL			108	15	6	1	7	2	3	34	142	23.94	7.85
TELEBACHILLERATO COMUNITARIO EL PIRU	2	A	8	0	0	0	0	0	0	0	8	0.00	8.25
TELEBACHILLERATO COMUNITARIO EL PIRU	4	A	3	0	0	0	0	1	0	1	4	25.00	7.45
TELEBACHILLERATO COMUNITARIO EL PIRU	6	A	2	0	0	0	0	0	0	0	2	0.00	8.61
TOTAL			13	0	0	0	0	1	0	1	14	7.14	8.10

Simbología:

nanr: Número de alumnos no reprobados
no_1: Número de alumnos con una materia reprobada
no_2: Número de alumnos con dos materias reprobadas
no_3: Número de alumnos con tres materias reprobadas
no_4: Número de alumnos con cuatro materias reprobadas
no_5: Número de alumnos con cinco materias reprobadas
mas_5: Número de alumnos con mas de cinco materias reprobadas

Sem: Semestre
Gpo: Grupo
Total de reprob: Total de alumnos reprobados
Matric: Matrícula
% Reprob: Porcentaje de reprobación
Promedio: Promedio general

DIRECCION GENERAL DEL BACHILLERATO DEL ESTADO DE HIDALGO

DIRECCIÓN DE PLANEACIÓN EDUCATIVA

DEPARTAMENTO DE ESTADÍSTICA Y EVALUACIÓN

IEO-03 REPORTE DE REPROBACIÓN

ENE-JUL 2023

SEGUNDO PARCIAL

FECHA: 23/05/2023

Plantel	Sem.	Gpo.	nanr	Número de materias reprobadas						Total de Reprob.	Matric.	% Reprob	Promedio
				no_1	no_2	no_3	no_4	no_5	mas_5				
TELEBACHILLERATO COMUNITARIO EL POTRERO	2	A	9	0	0	0	1	0	0	1	10	10.00	9.28
TELEBACHILLERATO COMUNITARIO EL POTRERO	4	A	2	0	0	0	0	0	0	0	2	0.00	7.90
TELEBACHILLERATO COMUNITARIO EL POTRERO	6	A	6	0	0	0	0	0	0	0	6	0.00	9.17
TOTAL			17	0	0	0	1	0	0	1	18	5.56	8.78
TELEBACHILLERATO COMUNITARIO EL RINCON	2	A	11	4	2	3	0	0	0	9	20	45.00	6.78
TELEBACHILLERATO COMUNITARIO EL RINCON	4	A	17	2	1	0	0	0	0	3	20	15.00	8.35
TELEBACHILLERATO COMUNITARIO EL RINCON	6	A	10	0	0	1	0	0	0	1	11	9.09	8.44
TOTAL			38	6	3	4	0	0	0	13	51	25.49	7.86
TELEBACHILLERATO COMUNITARIO EL TEPOZAN	2	A	22	0	0	0	0	0	0	0	22	0.00	8.32
TELEBACHILLERATO COMUNITARIO EL TEPOZAN	4	A	26	0	0	0	0	0	0	0	26	0.00	9.08
TELEBACHILLERATO COMUNITARIO EL TEPOZAN	6	A	21	0	0	0	0	0	0	0	21	0.00	9.02
TOTAL			69	0	0	0	0	0	0	0	69	0.00	8.81
TELEBACHILLERATO COMUNITARIO EL TEZOYO	2	A	2	1	1	0	0	0	0	2	4	50.00	6.69
TELEBACHILLERATO COMUNITARIO EL TEZOYO	4	A	5	0	0	0	0	0	0	0	5	0.00	8.76
TELEBACHILLERATO COMUNITARIO EL TEZOYO	6	A	4	0	0	0	0	0	0	0	4	0.00	8.75
TOTAL			11	1	1	0	0	0	0	2	13	15.38	8.07
TELEBACHILLERATO COMUNITARIO EL XUCHITL	2	A	6	4	0	1	2	0	0	7	13	53.85	7.17
TELEBACHILLERATO COMUNITARIO EL XUCHITL	4	A	3	0	0	0	0	0	0	0	3	0.00	8.13
TELEBACHILLERATO COMUNITARIO EL XUCHITL	6	A	2	0	1	0	0	0	0	1	3	33.33	7.00
TOTAL			11	4	1	1	2	0	0	8	19	42.11	7.44

Simbología:

nanr: Número de alumnos no reprobados
no_1: Número de alumnos con una materia reprobada
no_2: Número de alumnos con dos materias reprobadas
no_3: Número de alumnos con tres materias reprobadas
no_4: Número de alumnos con cuatro materias reprobadas
no_5: Número de alumnos con cinco materias reprobadas
mas_5: Número de alumnos con mas de cinco materias reprobadas

Sem: Semestre
Gpo: Grupo
Total de reprob: Total de alumnos reprobados
Matric: Matrícula
% Reprob: Porcentaje de reprobación
Promedio: Promedio general

DIRECCION GENERAL DEL BACHILLERATO DEL ESTADO DE HIDALGO

DIRECCIÓN DE PLANEACIÓN EDUCATIVA

DEPARTAMENTO DE ESTADÍSTICA Y EVALUACIÓN

IEO-03 REPORTE DE REPROBACIÓN

ENE-JUL 2023

SEGUNDO PARCIAL

FECHA: 23/05/2023

Plantel	Sem.	Gpo.	nanr	Número de materias reprobadas						Total de Reprob.	Matric.	% Reprob	Promedio
				no_1	no_2	no_3	no_4	no_5	mas_5				
TELEBACHILLERATO COMUNITARIO FONTEZUELAS	2	A	20	4	4	0	0	0	0	8	28	28.57	8.22
TELEBACHILLERATO COMUNITARIO FONTEZUELAS	4	A	15	0	1	0	0	0	0	1	16	6.25	8.70
TELEBACHILLERATO COMUNITARIO FONTEZUELAS	6	A	14	2	2	2	0	1	0	7	21	33.33	7.33
TOTAL			49	6	7	2	0	1	0	16	65	24.62	8.09
TELEBACHILLERATO COMUNITARIO FRANCISCO I. MADERO	2	A	13	0	0	0	0	0	0	0	13	0.00	8.21
TELEBACHILLERATO COMUNITARIO FRANCISCO I. MADERO	4	A	4	2	0	1	0	0	0	3	7	42.86	7.89
TELEBACHILLERATO COMUNITARIO FRANCISCO I. MADERO	6	A	12	0	0	0	0	0	0	0	12	0.00	8.06
TOTAL			29	2	0	1	0	0	0	3	32	9.38	8.05
TELEBACHILLERATO COMUNITARIO HERMOSILLO MONTE NOBLE	2	A	5	2	0	0	0	0	0	2	7	28.57	7.93
TELEBACHILLERATO COMUNITARIO HERMOSILLO MONTE NOBLE	4	A	6	0	0	0	0	0	0	0	6	0.00	9.03
TELEBACHILLERATO COMUNITARIO HERMOSILLO MONTE NOBLE	6	A	5	0	0	0	0	0	0	0	5	0.00	9.47
TOTAL			16	2	0	0	0	0	0	2	18	11.11	8.81
TELEBACHILLERATO COMUNITARIO IGNACIO ZARAGOZA	2	A	9	7	1	0	1	0	0	9	18	50.00	8.24
TELEBACHILLERATO COMUNITARIO IGNACIO ZARAGOZA	4	A	11	0	0	1	0	1	0	2	13	15.38	8.51
TELEBACHILLERATO COMUNITARIO IGNACIO ZARAGOZA	6	A	2	3	1	0	1	1	3	9	11	81.82	6.21
TOTAL			22	10	2	1	2	2	3	20	42	47.62	7.65
TELEBACHILLERATO COMUNITARIO IXCUICUILA	2	A	15	0	0	0	2	0	0	2	17	11.76	7.71
TELEBACHILLERATO COMUNITARIO IXCUICUILA	4	A	11	0	0	0	0	0	0	0	11	0.00	8.07
TELEBACHILLERATO COMUNITARIO IXCUICUILA	6	A	8	0	0	0	0	0	1	1	9	11.11	8.41
TOTAL			34	0	0	0	2	0	1	3	37	8.11	8.06

Simbología:

nanr: Número de alumnos no reprobados
no_1: Número de alumnos con una materia reprobada
no_2: Número de alumnos con dos materias reprobadas
no_3: Número de alumnos con tres materias reprobadas
no_4: Número de alumnos con cuatro materias reprobadas
no_5: Número de alumnos con cinco materias reprobadas
mas_5: Número de alumnos con mas de cinco materias reprobadas

Sem: Semestre
Gpo: Grupo
Total de reprob: Total de alumnos reprobados
Matric: Matrícula
% Reprob: Porcentaje de reprobación
Promedio: Promedio general

DIRECCION GENERAL DEL BACHILLERATO DEL ESTADO DE HIDALGO
DIRECCIÓN DE PLANEACIÓN EDUCATIVA
DEPARTAMENTO DE ESTADÍSTICA Y EVALUACIÓN
IEO-03 REPORTE DE REPROBACIÓN

ENE-JUL 2023

SEGUNDO PARCIAL

FECHA: 23/05/2023

Plantel	Sem.	Gpo.	nanr	Número de materias reprobadas						Total de Reprob.	Matric.	% Reprob	Promedio
				no_1	no_2	no_3	no_4	no_5	mas_5				
TELEBACHILLERATO COMUNITARIO JUNTAS CHICAS	2	A	10	0	0	0	0	0	0	0	10	0.00	7.55
TELEBACHILLERATO COMUNITARIO JUNTAS CHICAS	4	A	9	0	0	0	0	0	0	0	9	0.00	7.87
TELEBACHILLERATO COMUNITARIO JUNTAS CHICAS	6	A	7	0	0	0	0	0	0	0	7	0.00	7.92
TOTAL			26	0	0	0	0	0	0	0	26	0.00	7.78
TELEBACHILLERATO COMUNITARIO LA BOVEDA	2	A	22	0	0	0	4	0	0	4	26	15.38	7.17
TELEBACHILLERATO COMUNITARIO LA BOVEDA	4	A	14	0	0	0	0	0	0	0	14	0.00	7.63
TELEBACHILLERATO COMUNITARIO LA BOVEDA	6	A	13	0	0	0	0	0	0	0	13	0.00	8.32
TOTAL			49	0	0	0	4	0	0	4	53	7.55	7.71
TELEBACHILLERATO COMUNITARIO LA CAÑADA	2	A	6	0	0	0	0	0	0	0	6	0.00	8.42
TELEBACHILLERATO COMUNITARIO LA CAÑADA	4	A	10	0	0	0	0	0	0	0	10	0.00	8.68
TELEBACHILLERATO COMUNITARIO LA CAÑADA	6	A	5	0	0	0	0	0	0	0	5	0.00	8.11
TOTAL			21	0	0	0	0	0	0	0	21	0.00	8.40
TELEBACHILLERATO COMUNITARIO LA MESA	2	A	9	1	3	0	1	0	0	5	14	35.71	7.30
TELEBACHILLERATO COMUNITARIO LA MESA	4	A	4	0	0	0	0	1	0	1	5	20.00	8.40
TELEBACHILLERATO COMUNITARIO LA MESA	6	A	3	0	0	0	0	0	0	0	3	0.00	7.37
TOTAL			16	1	3	0	1	1	0	6	22	27.27	7.69
TELEBACHILLERATO COMUNITARIO LAS CHACAS	2	A	15	3	0	0	0	0	0	3	18	16.67	7.94
TELEBACHILLERATO COMUNITARIO LAS CHACAS	4	A	15	2	0	0	0	0	0	2	17	11.76	8.49
TELEBACHILLERATO COMUNITARIO LAS CHACAS	6	A	15	0	0	1	0	0	0	1	16	6.25	8.38
TOTAL			45	5	0	1	0	0	0	6	51	11.76	8.27

Simbología:

nanr: Número de alumnos no reprobados
no_1: Número de alumnos con una materia reprobada
no_2: Número de alumnos con dos materias reprobadas
no_3: Número de alumnos con tres materias reprobadas
no_4: Número de alumnos con cuatro materias reprobadas
no_5: Número de alumnos con cinco materias reprobadas
mas_5: Número de alumnos con mas de cinco materias reprobadas

Sem: Semestre
Gpo: Grupo
Total de reprob: Total de alumnos reprobados
Matric: Matrícula
% Reprob: Porcentaje de reprobación
Promedio: Promedio general

DIRECCION GENERAL DEL BACHILLERATO DEL ESTADO DE HIDALGO

DIRECCIÓN DE PLANEACIÓN EDUCATIVA

DEPARTAMENTO DE ESTADÍSTICA Y EVALUACIÓN

IEO-03 REPORTE DE REPROBACIÓN

ENE-JUL 2023

SEGUNDO PARCIAL

FECHA: 23/05/2023

Plantel	Sem.	Gpo.	nanr	Número de materias reprobadas						Total de Reprob.	Matric.	% Reprob	Promedio
				no_1	no_2	no_3	no_4	no_5	mas_5				
TELEBACHILLERATO COMUNITARIO LLANO LARGO	2	A	18	7	1	1	1	0	0	10	28	35.71	7.29
TELEBACHILLERATO COMUNITARIO LLANO LARGO	4	A	11	3	1	0	1	0	0	5	16	31.25	8.06
TELEBACHILLERATO COMUNITARIO LLANO LARGO	6	A	17	0	0	3	0	0	0	3	20	15.00	8.80
TOTAL			46	10	2	4	2	0	0	18	64	28.13	8.05
TELEBACHILLERATO COMUNITARIO LOS REYES	2	A	18	3	1	0	1	0	0	5	23	21.74	7.46
TELEBACHILLERATO COMUNITARIO LOS REYES	4	A	5	1	2	0	0	1	0	4	9	44.44	7.24
TELEBACHILLERATO COMUNITARIO LOS REYES	6	A	12	0	0	0	1	0	0	1	13	7.69	8.15
TOTAL			35	4	3	0	2	1	0	10	45	22.22	7.62
TELEBACHILLERATO COMUNITARIO MACUXTEPETLA	2	A	16	4	7	1	0	0	0	12	28	42.86	7.71
TELEBACHILLERATO COMUNITARIO MACUXTEPETLA	2	B	13	9	5	0	1	0	0	15	28	53.57	7.92
TELEBACHILLERATO COMUNITARIO MACUXTEPETLA	2	C	12	7	3	0	1	0	0	11	23	47.83	8.14
TELEBACHILLERATO COMUNITARIO MACUXTEPETLA	4	A	27	1	0	1	1	0	0	3	30	10.00	8.19
TELEBACHILLERATO COMUNITARIO MACUXTEPETLA	4	B	18	3	0	0	4	0	0	7	25	28.00	7.91
TELEBACHILLERATO COMUNITARIO MACUXTEPETLA	6	A	17	1	1	1	2	0	0	5	22	22.73	7.80
TELEBACHILLERATO COMUNITARIO MACUXTEPETLA	6	B	14	2	1	1	0	0	0	4	18	22.22	8.01
TOTAL			117	27	17	4	9	0	0	57	174	32.76	7.96
TELEBACHILLERATO COMUNITARIO MAGUEYES VERDES	2	A	16	1	0	0	0	0	0	1	17	5.88	8.28
TELEBACHILLERATO COMUNITARIO MAGUEYES VERDES	4	A	9	1	0	0	0	0	0	1	10	10.00	8.52
TELEBACHILLERATO COMUNITARIO MAGUEYES VERDES	6	A	4	0	0	0	0	0	0	0	4	0.00	8.39
TOTAL			29	2	0	0	0	0	0	2	31	6.45	8.40

Simbología:

nanr: Número de alumnos no reprobados
no_1: Número de alumnos con una materia reprobada
no_2: Número de alumnos con dos materias reprobadas
no_3: Número de alumnos con tres materias reprobadas
no_4: Número de alumnos con cuatro materias reprobadas
no_5: Número de alumnos con cinco materias reprobadas
mas_5: Número de alumnos con mas de cinco materias reprobadas

Sem: Semestre
Gpo: Grupo
Total de reprob: Total de alumnos reprobados
Matric: Matrícula
% Reprob: Porcentaje de reprobación
Promedio: Promedio general

DIRECCION GENERAL DEL BACHILLERATO DEL ESTADO DE HIDALGO

DIRECCIÓN DE PLANEACIÓN EDUCATIVA

DEPARTAMENTO DE ESTADÍSTICA Y EVALUACIÓN

IEO-03 REPORTE DE REPROBACIÓN

ENE-JUL 2023

SEGUNDO PARCIAL

FECHA: 23/05/2023

Plantel	Sem.	Gpo.	nanr	Número de materias reprobadas						Total de Reprob.	Matric.	% Reprob	Promedio
				no_1	no_2	no_3	no_4	no_5	mas_5				
TELEBACHILLERATO COMUNITARIO MAJADILLAS	2	A	12	0	1	1	2	0	0	4	16	25.00	8.17
TELEBACHILLERATO COMUNITARIO MAJADILLAS	4	A	6	2	4	1	2	1	0	10	16	62.50	8.06
TELEBACHILLERATO COMUNITARIO MAJADILLAS	6	A	6	0	1	2	0	2	0	5	11	45.45	7.83
TOTAL			24	2	6	4	4	3	0	19	43	44.19	8.02
TELEBACHILLERATO COMUNITARIO MARAVILLAS	2	A	18	0	0	0	3	0	0	3	21	14.29	8.14
TELEBACHILLERATO COMUNITARIO MARAVILLAS	4	A	21	0	0	0	0	1	0	1	22	4.55	8.75
TELEBACHILLERATO COMUNITARIO MARAVILLAS	6	A	24	0	0	0	0	0	0	0	24	0.00	8.74
TOTAL			63	0	0	0	3	1	0	4	67	5.97	8.54
TELEBACHILLERATO COMUNITARIO MONTECILLOS	2	A	6	1	0	0	1	0	0	2	8	25.00	8.47
TELEBACHILLERATO COMUNITARIO MONTECILLOS	4	A	4	0	0	0	0	0	0	0	4	0.00	8.45
TELEBACHILLERATO COMUNITARIO MONTECILLOS	6	A	7	0	0	0	0	0	0	0	7	0.00	8.60
TOTAL			17	1	0	0	1	0	0	2	19	10.53	8.51
TELEBACHILLERATO COMUNITARIO MONTE GRANDE	2	A	7	0	0	0	1	0	0	1	8	12.50	7.91
TELEBACHILLERATO COMUNITARIO MONTE GRANDE	4	A	13	0	0	0	0	0	0	0	13	0.00	8.58
TELEBACHILLERATO COMUNITARIO MONTE GRANDE	6	A	12	0	0	0	0	0	0	0	12	0.00	8.23
TOTAL			32	0	0	0	1	0	0	1	33	3.03	8.24
TELEBACHILLERATO COMUNITARIO MORELOS TRANCAS	2	A	2	2	0	0	0	0	0	2	4	50.00	7.44
TELEBACHILLERATO COMUNITARIO MORELOS TRANCAS	4	A	3	1	1	1	0	0	0	3	6	50.00	7.27
TELEBACHILLERATO COMUNITARIO MORELOS TRANCAS	6	A	1	4	2	0	1	2	1	10	11	90.91	7.01
TOTAL			6	7	3	1	1	2	1	15	21	71.43	7.24

Simbología:

nanr: Número de alumnos no reprobados
no_1: Número de alumnos con una materia reprobada
no_2: Número de alumnos con dos materias reprobadas
no_3: Número de alumnos con tres materias reprobadas
no_4: Número de alumnos con cuatro materias reprobadas
no_5: Número de alumnos con cinco materias reprobadas
mas_5: Número de alumnos con mas de cinco materias reprobadas

Sem: Semestre
Gpo: Grupo
Total de reprob: Total de alumnos reprobados
Matric: Matrícula
% Reprob: Porcentaje de reprobación
Promedio: Promedio general

DIRECCION GENERAL DEL BACHILLERATO DEL ESTADO DE HIDALGO

DIRECCIÓN DE PLANEACIÓN EDUCATIVA

DEPARTAMENTO DE ESTADÍSTICA Y EVALUACIÓN

IEO-03 REPORTE DE REPROBACIÓN

ENE-JUL 2023

SEGUNDO PARCIAL

FECHA: 23/05/2023

Plantel	Sem.	Gpo.	nanr	Número de materias reprobadas						Total de Reprob.	Matric.	% Reprob	Promedio
				no_1	no_2	no_3	no_4	no_5	mas_5				
TELEBACHILLERATO COMUNITARIO NAOPA	2	A	11	5	4	1	0	0	0	10	21	47.62	7.79
TELEBACHILLERATO COMUNITARIO NAOPA	4	A	10	2	4	0	0	0	0	6	16	37.50	8.01
TELEBACHILLERATO COMUNITARIO NAOPA	6	A	12	0	0	0	1	0	2	3	15	20.00	8.13
TOTAL			33	7	8	1	1	0	2	19	52	36.54	7.98
TELEBACHILLERATO COMUNITARIO NONOALCO	2	A	9	7	2	2	3	0	0	14	23	60.87	6.97
TELEBACHILLERATO COMUNITARIO NONOALCO	4	A	15	4	1	1	1	0	0	7	22	31.82	7.68
TELEBACHILLERATO COMUNITARIO NONOALCO	6	A	11	2	3	3	0	0	0	8	19	42.11	7.75
TOTAL			35	13	6	6	4	0	0	29	64	45.31	7.47
TELEBACHILLERATO COMUNITARIO NOXTHEY	2	A	7	0	0	0	0	0	0	0	7	0.00	8.29
TELEBACHILLERATO COMUNITARIO NOXTHEY	4	A	7	0	0	0	0	1	0	1	8	12.50	8.00
TELEBACHILLERATO COMUNITARIO NOXTHEY	6	A	8	0	2	0	0	0	0	2	10	20.00	8.69
TOTAL			22	0	2	0	0	1	0	3	25	12.00	8.32
TELEBACHILLERATO COMUNITARIO NUEVA ESPERANZA	2	A	16	14	7	3	4	0	0	28	44	63.64	6.48
TELEBACHILLERATO COMUNITARIO NUEVA ESPERANZA	4	A	21	5	1	0	0	5	0	11	32	34.38	6.84
TELEBACHILLERATO COMUNITARIO NUEVA ESPERANZA	6	A	14	3	0	0	0	1	0	4	18	22.22	8.29
TOTAL			51	22	8	3	4	6	0	43	94	45.74	7.21
TELEBACHILLERATO COMUNITARIO OHUATIPA	2	A	33	5	5	5	0	0	0	15	48	31.25	7.39
TELEBACHILLERATO COMUNITARIO OHUATIPA	4	A	19	7	1	0	0	0	0	8	27	29.63	7.56
TELEBACHILLERATO COMUNITARIO OHUATIPA	6	A	14	8	1	2	1	1	1	14	28	50.00	7.54
TOTAL			66	20	7	7	1	1	1	37	103	35.92	7.50

Simbología:

nanr: Número de alumnos no reprobados
no_1: Número de alumnos con una materia reprobada
no_2: Número de alumnos con dos materias reprobadas
no_3: Número de alumnos con tres materias reprobadas
no_4: Número de alumnos con cuatro materias reprobadas
no_5: Número de alumnos con cinco materias reprobadas
mas_5: Número de alumnos con mas de cinco materias reprobadas

Sem: Semestre
Gpo: Grupo
Total de reprob: Total de alumnos reprobados
Matric: Matrícula
% Reprob: Porcentaje de reprobación
Promedio: Promedio general

DIRECCION GENERAL DEL BACHILLERATO DEL ESTADO DE HIDALGO

DIRECCIÓN DE PLANEACIÓN EDUCATIVA

DEPARTAMENTO DE ESTADÍSTICA Y EVALUACIÓN

IEO-03 REPORTE DE REPROBACIÓN

ENE-JUL 2023

SEGUNDO PARCIAL

FECHA: 23/05/2023

Plantel	Sem.	Gpo.	nanr	Número de materias reprobadas						Total de Reprob.	Matric.	% Reprob	Promedio
				no_1	no_2	no_3	no_4	no_5	mas_5				
TELEBACHILLERATO COMUNITARIO OJO DE AGUA	2	A	8	6	3	5	6	0	0	20	28	71.43	5.45
TELEBACHILLERATO COMUNITARIO OJO DE AGUA	4	A	8	3	3	0	0	1	0	7	15	46.67	7.16
TELEBACHILLERATO COMUNITARIO OJO DE AGUA	6	A	6	0	0	2	0	0	0	2	8	25.00	7.89
TOTAL			22	9	6	7	6	1	0	29	51	56.86	6.83
TELEBACHILLERATO COMUNITARIO OLONTECO	2	A	6	0	1	1	0	0	0	2	8	25.00	7.88
TELEBACHILLERATO COMUNITARIO OLONTECO	4	A	5	0	0	0	0	0	0	0	5	0.00	7.96
TELEBACHILLERATO COMUNITARIO OLONTECO	6	A	4	0	0	0	0	0	2	2	6	33.33	7.57
TOTAL			15	0	1	1	0	0	2	4	19	21.05	7.80
TELEBACHILLERATO COMUNITARIO PACHIQUITLA	2	A	15	1	1	1	1	0	0	4	19	21.05	7.82
TELEBACHILLERATO COMUNITARIO PACHIQUITLA	4	A	10	3	0	0	0	0	0	3	13	23.08	7.98
TELEBACHILLERATO COMUNITARIO PACHIQUITLA	6	A	11	0	0	2	0	0	0	2	13	15.38	7.80
TOTAL			36	4	1	3	1	0	0	9	45	20.00	7.87
TELEBACHILLERATO COMUNITARIO PACULA	2	A	9	3	1	1	0	0	0	5	14	35.71	7.50
TELEBACHILLERATO COMUNITARIO PACULA	4	A	7	3	3	2	0	0	0	8	15	53.33	7.93
TELEBACHILLERATO COMUNITARIO PACULA	6	A	4	0	0	0	0	0	0	0	4	0.00	9.11
TOTAL			20	6	4	3	0	0	0	13	33	39.39	8.18
TELEBACHILLERATO COMUNITARIO PALO GORDO	2	A	14	1	1	1	1	0	0	4	18	22.22	8.32
TELEBACHILLERATO COMUNITARIO PALO GORDO	4	A	7	0	2	1	0	1	0	4	11	36.36	8.49
TELEBACHILLERATO COMUNITARIO PALO GORDO	6	A	9	0	0	0	0	0	2	2	11	18.18	8.87
TOTAL			30	1	3	2	1	1	2	10	40	25.00	8.56

Simbología:

nanr: Número de alumnos no reprobados
no_1: Número de alumnos con una materia reprobada
no_2: Número de alumnos con dos materias reprobadas
no_3: Número de alumnos con tres materias reprobadas
no_4: Número de alumnos con cuatro materias reprobadas
no_5: Número de alumnos con cinco materias reprobadas
mas_5: Número de alumnos con mas de cinco materias reprobadas

Sem: Semestre
Gpo: Grupo
Total de reprob: Total de alumnos reprobados
Matric: Matrícula
% Reprob: Porcentaje de reprobación
Promedio: Promedio general

DIRECCION GENERAL DEL BACHILLERATO DEL ESTADO DE HIDALGO
DIRECCIÓN DE PLANEACIÓN EDUCATIVA
DEPARTAMENTO DE ESTADÍSTICA Y EVALUACIÓN
IEO-03 REPORTE DE REPROBACIÓN

ENE-JUL 2023

SEGUNDO PARCIAL

FECHA: 23/05/2023

Plantel	Sem.	Gpo.	nanr	Número de materias reprobadas						Total de Reprob.	Matric.	% Reprob	Promedio
				no_1	no_2	no_3	no_4	no_5	mas_5				
TELEBACHILLERATO COMUNITARIO PAPA XTLA	2	A	8	0	0	0	0	0	0	0	8	0.00	8.44
TELEBACHILLERATO COMUNITARIO PAPA XTLA	4	A	1	0	0	0	0	0	0	0	1	0.00	8.60
TELEBACHILLERATO COMUNITARIO PAPA XTLA	6	A	7	0	0	0	0	0	0	0	7	0.00	8.57
TOTAL			16	0	0	0	0	0	0	0	16	0.00	8.54
TELEBACHILLERATO COMUNITARIO POZUELOS	2	A	7	3	5	1	0	0	0	9	16	56.25	6.73
TELEBACHILLERATO COMUNITARIO POZUELOS	4	A	2	3	2	0	0	0	0	5	7	71.43	6.60
TELEBACHILLERATO COMUNITARIO POZUELOS	6	A	4	1	0	0	0	0	1	2	6	33.33	7.17
TOTAL			13	7	7	1	0	0	1	16	29	55.17	6.83
TELEBACHILLERATO COMUNITARIO PUERTO JUAREZ	2	A	2	0	0	0	0	0	0	0	2	0.00	8.38
TELEBACHILLERATO COMUNITARIO PUERTO JUAREZ	4	A	4	0	0	0	0	0	0	0	4	0.00	8.60
TELEBACHILLERATO COMUNITARIO PUERTO JUAREZ	6	A	2	0	0	1	0	0	0	1	3	33.33	7.44
TOTAL			8	0	0	1	0	0	0	1	9	11.11	8.14
TELEBACHILLERATO COMUNITARIO PUERTO MEXICO	2	A	6	3	2	0	1	0	0	6	12	50.00	8.00
TELEBACHILLERATO COMUNITARIO PUERTO MEXICO	4	A	7	3	2	0	0	0	0	5	12	41.67	8.02
TELEBACHILLERATO COMUNITARIO PUERTO MEXICO	6	A	3	0	0	1	0	0	0	1	4	25.00	8.47
TOTAL			16	6	4	1	1	0	0	12	28	42.86	8.16
TELEBACHILLERATO COMUNITARIO SAN AMBROSIO	2	A	15	1	0	2	3	0	0	6	21	28.57	7.02
TELEBACHILLERATO COMUNITARIO SAN AMBROSIO	4	A	7	1	1	0	1	0	0	3	10	30.00	7.20
TELEBACHILLERATO COMUNITARIO SAN AMBROSIO	6	A	1	1	0	1	1	1	2	6	7	85.71	6.26
TOTAL			23	3	1	3	5	1	2	15	38	39.47	6.83

Simbología:

nanr: Número de alumnos no reprobados
no_1: Número de alumnos con una materia reprobada
no_2: Número de alumnos con dos materias reprobadas
no_3: Número de alumnos con tres materias reprobadas
no_4: Número de alumnos con cuatro materias reprobadas
no_5: Número de alumnos con cinco materias reprobadas
mas_5: Número de alumnos con mas de cinco materias reprobadas

Sem: Semestre
Gpo: Grupo
Total de reprob: Total de alumnos reprobados
Matric: Matrícula
% Reprob: Porcentaje de reprobación
Promedio: Promedio general

DIRECCION GENERAL DEL BACHILLERATO DEL ESTADO DE HIDALGO

DIRECCIÓN DE PLANEACIÓN EDUCATIVA

DEPARTAMENTO DE ESTADÍSTICA Y EVALUACIÓN

IEO-03 REPORTE DE REPROBACIÓN

ENE-JUL 2023

SEGUNDO PARCIAL

FECHA: 23/05/2023

Plantel	Sem.	Gpo.	nanr	Número de materias reprobadas						Total de Reprob.	Matric.	% Reprob	Promedio
				no_1	no_2	no_3	no_4	no_5	mas_5				
TELEBACHILLERATO COMUNITARIO SAN ANDRES CHICHAYOTLA	2	A	30	3	2	1	4	0	0	10	40	25.00	8.04
TELEBACHILLERATO COMUNITARIO SAN ANDRES CHICHAYOTLA	4	A	40	0	0	0	1	1	0	2	42	4.76	8.62
TELEBACHILLERATO COMUNITARIO SAN ANDRES CHICHAYOTLA	6	A	23	5	0	2	1	0	1	9	32	28.13	8.15
TOTAL			93	8	2	3	6	1	1	21	114	18.42	8.27
TELEBACHILLERATO COMUNITARIO SAN ANTONIO	2	A	5	1	3	0	0	0	0	4	9	44.44	7.78
TELEBACHILLERATO COMUNITARIO SAN ANTONIO	4	A	7	6	2	1	1	0	0	10	17	58.82	7.18
TELEBACHILLERATO COMUNITARIO SAN ANTONIO	6	A	6	0	0	1	0	0	0	1	7	14.29	8.33
TOTAL			18	7	5	2	1	0	0	15	33	45.45	7.76
TELEBACHILLERATO COMUNITARIO SAN ANTONIO EL PASO	2	A	23	6	1	2	3	0	0	12	35	34.29	7.28
TELEBACHILLERATO COMUNITARIO SAN ANTONIO EL PASO	4	A	12	1	0	0	2	0	0	3	15	20.00	7.96
TELEBACHILLERATO COMUNITARIO SAN ANTONIO EL PASO	6	A	16	1	0	0	0	0	0	1	17	5.88	8.20
TOTAL			51	8	1	2	5	0	0	16	67	23.88	7.81
TELEBACHILLERATO COMUNITARIO SAN ANTONIO TEZOQUIPAN	2	A	7	3	1	1	0	0	0	5	12	41.67	8.24
TELEBACHILLERATO COMUNITARIO SAN ANTONIO TEZOQUIPAN	4	A	6	0	2	1	0	0	0	3	9	33.33	8.18
TELEBACHILLERATO COMUNITARIO SAN ANTONIO TEZOQUIPAN	6	A	6	1	0	0	0	0	0	1	7	14.29	8.13
TOTAL			19	4	3	2	0	0	0	9	28	32.14	8.18
TELEBACHILLERATO COMUNITARIO SAN DIONISIO	2	A	13	3	2	2	0	0	0	7	20	35.00	7.58
TELEBACHILLERATO COMUNITARIO SAN DIONISIO	4	A	7	3	0	0	0	0	0	3	10	30.00	8.18
TELEBACHILLERATO COMUNITARIO SAN DIONISIO	6	A	6	4	2	3	0	0	0	9	15	60.00	7.84
TOTAL			26	10	4	5	0	0	0	19	45	42.22	7.87

Simbología:

nanr: Número de alumnos no reprobados
no_1: Número de alumnos con una materia reprobada
no_2: Número de alumnos con dos materias reprobadas
no_3: Número de alumnos con tres materias reprobadas
no_4: Número de alumnos con cuatro materias reprobadas
no_5: Número de alumnos con cinco materias reprobadas
mas_5: Número de alumnos con mas de cinco materias reprobadas

Sem: Semestre
Gpo: Grupo
Total de reprob: Total de alumnos reprobados
Matric: Matrícula
% Reprob: Porcentaje de reprobación
Promedio: Promedio general

DIRECCION GENERAL DEL BACHILLERATO DEL ESTADO DE HIDALGO

DIRECCIÓN DE PLANEACIÓN EDUCATIVA

DEPARTAMENTO DE ESTADÍSTICA Y EVALUACIÓN

IEO-03 REPORTE DE REPROBACIÓN

ENE-JUL 2023

SEGUNDO PARCIAL

FECHA: 23/05/2023

Plantel	Sem.	Gpo.	nanr	Número de materias reprobadas						Total de Reprob.	Matric.	% Reprob	Promedio
				no_1	no_2	no_3	no_4	no_5	mas_5				
TELEBACHILLERATO COMUNITARIO SAN FRANCISCO	2	A	9	10	0	0	1	0	0	11	20	55.00	7.40
TELEBACHILLERATO COMUNITARIO SAN FRANCISCO	4	A	3	7	0	0	0	0	0	7	10	70.00	7.98
TELEBACHILLERATO COMUNITARIO SAN FRANCISCO	6	A	11	0	1	1	0	0	0	2	13	15.38	7.97
TOTAL			23	17	1	1	1	0	0	20	43	46.51	7.78
TELEBACHILLERATO COMUNITARIO SAN FRANCISCO ATOTONILCO	2	A	10	2	0	1	0	0	0	3	13	23.08	8.85
TELEBACHILLERATO COMUNITARIO SAN FRANCISCO ATOTONILCO	4	A	7	1	1	0	1	0	0	3	10	30.00	8.18
TELEBACHILLERATO COMUNITARIO SAN FRANCISCO ATOTONILCO	6	A	3	0	0	1	0	0	0	1	4	25.00	8.17
TOTAL			20	3	1	2	1	0	0	7	27	25.93	8.40
TELEBACHILLERATO COMUNITARIO SAN FRANCISCO HUAZALINGO	2	A	10	7	1	2	1	0	0	11	21	52.38	7.33
TELEBACHILLERATO COMUNITARIO SAN FRANCISCO HUAZALINGO	4	A	13	0	0	2	2	0	0	4	17	23.53	7.95
TELEBACHILLERATO COMUNITARIO SAN FRANCISCO HUAZALINGO	6	A	15	3	0	0	0	0	0	3	18	16.67	8.01
TOTAL			38	10	1	4	3	0	0	18	56	32.14	7.76
TELEBACHILLERATO COMUNITARIO SAN FRANCISCO LA LAGUNA	2	A	6	3	3	4	0	0	0	10	16	62.50	6.69
TELEBACHILLERATO COMUNITARIO SAN FRANCISCO LA LAGUNA	4	A	16	3	2	1	0	0	0	6	22	27.27	7.55
TELEBACHILLERATO COMUNITARIO SAN FRANCISCO LA LAGUNA	6	A	10	2	0	0	0	0	0	2	12	16.67	7.66
TOTAL			32	8	5	5	0	0	0	18	50	36.00	7.30
TELEBACHILLERATO COMUNITARIO SAN FRANCISCO SACACHICHILCO	2	A	7	0	0	0	0	0	0	0	7	0.00	8.25
TELEBACHILLERATO COMUNITARIO SAN FRANCISCO SACACHICHILCO	4	A	7	0	0	0	0	0	0	0	7	0.00	8.23
TELEBACHILLERATO COMUNITARIO SAN FRANCISCO SACACHICHILCO	6	A	1	1	0	0	0	0	0	1	2	50.00	7.83
TOTAL			15	1	0	0	0	0	0	1	16	6.25	8.10

Simbología:

nanr: Número de alumnos no reprobados
no_1: Número de alumnos con una materia reprobada
no_2: Número de alumnos con dos materias reprobadas
no_3: Número de alumnos con tres materias reprobadas
no_4: Número de alumnos con cuatro materias reprobadas
no_5: Número de alumnos con cinco materias reprobadas
mas_5: Número de alumnos con mas de cinco materias reprobadas

Sem: Semestre
Gpo: Grupo
Total de reprob: Total de alumnos reprobados
Matric: Matrícula
% Reprob: Porcentaje de reprobación
Promedio: Promedio general

DIRECCION GENERAL DEL BACHILLERATO DEL ESTADO DE HIDALGO

DIRECCIÓN DE PLANEACIÓN EDUCATIVA

DEPARTAMENTO DE ESTADÍSTICA Y EVALUACIÓN

IEO-03 REPORTE DE REPROBACIÓN

ENE-JUL 2023

SEGUNDO PARCIAL

FECHA: 23/05/2023

Plantel	Sem.	Gpo.	nanr	Número de materias reprobadas						Total de Reprob.	Matric.	% Reprob	Promedio
				no_1	no_2	no_3	no_4	no_5	mas_5				
TELEBACHILLERATO COMUNITARIO SAN GREGORIO	2	A	11	4	2	0	0	0	0	6	17	35.29	7.84
TELEBACHILLERATO COMUNITARIO SAN GREGORIO	4	A	8	1	3	0	0	1	0	5	13	38.46	7.78
TELEBACHILLERATO COMUNITARIO SAN GREGORIO	6	A	3	5	0	0	0	0	1	6	9	66.67	7.26
TOTAL			22	10	5	0	0	1	1	17	39	43.59	7.63
TELEBACHILLERATO COMUNITARIO SAN ISIDRO EL ASTILLERO	2	A	19	3	2	0	0	0	0	5	24	20.83	8.18
TELEBACHILLERATO COMUNITARIO SAN ISIDRO EL ASTILLERO	4	A	14	4	2	0	2	0	0	8	22	36.36	7.47
TELEBACHILLERATO COMUNITARIO SAN ISIDRO EL ASTILLERO	6	A	12	4	1	0	1	1	0	7	19	36.84	7.91
TOTAL			45	11	5	0	3	1	0	20	65	30.77	7.86
TELEBACHILLERATO COMUNITARIO SAN JERONIMO	2	A	3	0	0	2	0	0	0	2	5	40.00	7.20
TELEBACHILLERATO COMUNITARIO SAN JERONIMO	4	A	16	0	0	0	0	4	0	4	20	20.00	6.48
TELEBACHILLERATO COMUNITARIO SAN JERONIMO	6	A	12	0	0	0	0	0	0	0	12	0.00	8.59
TOTAL			31	0	0	2	0	4	0	6	37	16.22	7.42
TELEBACHILLERATO COMUNITARIO SAN JOSE JIQUILPAN	2	A	16	0	1	0	0	0	0	1	17	5.88	8.72
TELEBACHILLERATO COMUNITARIO SAN JOSE JIQUILPAN	4	A	6	0	0	0	0	0	0	0	6	0.00	9.00
TELEBACHILLERATO COMUNITARIO SAN JOSE JIQUILPAN	6	A	5	0	0	0	0	0	0	0	5	0.00	8.98
TOTAL			27	0	1	0	0	0	0	1	28	3.57	8.90
TELEBACHILLERATO COMUNITARIO SAN JOSE PIEDRA GORDA	2	A	24	3	0	0	0	0	0	3	27	11.11	8.07
TELEBACHILLERATO COMUNITARIO SAN JOSE PIEDRA GORDA	4	A	19	3	0	0	0	3	0	6	25	24.00	7.66
TELEBACHILLERATO COMUNITARIO SAN JOSE PIEDRA GORDA	6	A	15	0	0	0	0	0	0	0	15	0.00	8.17
TOTAL			58	6	0	0	0	3	0	9	67	13.43	7.97

Simbología:

nanr: Número de alumnos no reprobados
no_1: Número de alumnos con una materia reprobada
no_2: Número de alumnos con dos materias reprobadas
no_3: Número de alumnos con tres materias reprobadas
no_4: Número de alumnos con cuatro materias reprobadas
no_5: Número de alumnos con cinco materias reprobadas
mas_5: Número de alumnos con mas de cinco materias reprobadas

Sem: Semestre
Gpo: Grupo
Total de reprob: Total de alumnos reprobados
Matric: Matrícula
% Reprob: Porcentaje de reprobación
Promedio: Promedio general

DIRECCION GENERAL DEL BACHILLERATO DEL ESTADO DE HIDALGO

DIRECCIÓN DE PLANEACIÓN EDUCATIVA

DEPARTAMENTO DE ESTADÍSTICA Y EVALUACIÓN

IEO-03 REPORTE DE REPROBACIÓN

ENE-JUL 2023

SEGUNDO PARCIAL

FECHA: 23/05/2023

Plantel	Sem.	Gpo.	nanr	Número de materias reprobadas						Total de Reprob.	Matric.	% Reprob	Promedio
				no_1	no_2	no_3	no_4	no_5	mas_5				
TELEBACHILLERATO COMUNITARIO SAN JOSE TEPENENE	2	A	45	13	0	0	1	0	0	14	59	23.73	7.68
TELEBACHILLERATO COMUNITARIO SAN JOSE TEPENENE	4	A	20	5	0	1	0	1	0	7	27	25.93	7.90
TELEBACHILLERATO COMUNITARIO SAN JOSE TEPENENE	6	A	27	1	0	0	0	0	0	1	28	3.57	8.49
TOTAL			92	19	0	1	1	1	0	22	114	19.30	8.02
TELEBACHILLERATO COMUNITARIO SAN LORENZO	2	A	12	0	0	0	0	0	0	0	12	0.00	8.54
TELEBACHILLERATO COMUNITARIO SAN LORENZO	4	A	15	2	0	0	0	0	0	2	17	11.76	8.38
TELEBACHILLERATO COMUNITARIO SAN LORENZO	6	A	7	2	0	0	0	0	0	2	9	22.22	8.74
TOTAL			34	4	0	0	0	0	0	4	38	10.53	8.55
TELEBACHILLERATO COMUNITARIO SAN MATEO	2	A	12	0	0	0	1	0	0	1	13	7.69	8.31
TELEBACHILLERATO COMUNITARIO SAN MATEO	4	A	7	0	0	0	0	0	0	0	7	0.00	8.60
TELEBACHILLERATO COMUNITARIO SAN MATEO	6	A	13	0	0	0	0	0	0	0	13	0.00	8.45
TOTAL			32	0	0	0	1	0	0	1	33	3.03	8.45
TELEBACHILLERATO COMUNITARIO SAN NICOLAS	2	A	5	1	2	0	0	0	0	3	8	37.50	7.38
TELEBACHILLERATO COMUNITARIO SAN NICOLAS	4	A	11	1	0	0	0	0	0	1	12	8.33	8.43
TELEBACHILLERATO COMUNITARIO SAN NICOLAS	6	A	7	0	0	0	0	0	0	0	7	0.00	8.03
TOTAL			23	2	2	0	0	0	0	4	27	14.81	7.95
TELEBACHILLERATO COMUNITARIO SAN NICOLAS JACALA	2	A	14	0	0	0	0	0	0	0	14	0.00	8.41
TELEBACHILLERATO COMUNITARIO SAN NICOLAS JACALA	4	A	13	0	0	0	0	0	0	0	13	0.00	8.86
TELEBACHILLERATO COMUNITARIO SAN NICOLAS JACALA	6	A	22	0	0	0	0	0	0	0	22	0.00	9.13
TOTAL			49	0	0	0	0	0	0	0	49	0.00	8.80

Simbología:

nanr: Número de alumnos no reprobados
no_1: Número de alumnos con una materia reprobada
no_2: Número de alumnos con dos materias reprobadas
no_3: Número de alumnos con tres materias reprobadas
no_4: Número de alumnos con cuatro materias reprobadas
no_5: Número de alumnos con cinco materias reprobadas
mas_5: Número de alumnos con mas de cinco materias reprobadas

Sem: Semestre
Gpo: Grupo
Total de reprob: Total de alumnos reprobados
Matric: Matrícula
% Reprob: Porcentaje de reprobación
Promedio: Promedio general

DIRECCION GENERAL DEL BACHILLERATO DEL ESTADO DE HIDALGO

DIRECCIÓN DE PLANEACIÓN EDUCATIVA

DEPARTAMENTO DE ESTADÍSTICA Y EVALUACIÓN

IEO-03 REPORTE DE REPROBACIÓN

ENE-JUL 2023

SEGUNDO PARCIAL

FECHA: 23/05/2023

Plantel	Sem.	Gpo.	nanr	Número de materias reprobadas						Total de Reprob.	Matric.	% Reprob	Promedio
				no_1	no_2	no_3	no_4	no_5	mas_5				
TELEBACHILLERATO COMUNITARIO SAN NICOLAS TECOMATLAN	2	A	12	2	1	0	0	0	0	3	15	20.00	7.15
TELEBACHILLERATO COMUNITARIO SAN NICOLAS TECOMATLAN	4	A	12	1	2	1	2	0	0	6	18	33.33	6.94
TELEBACHILLERATO COMUNITARIO SAN NICOLAS TECOMATLAN	6	A	4	3	2	1	1	2	0	9	13	69.23	6.79
TOTAL			28	6	5	2	3	2	0	18	46	39.13	6.96
TELEBACHILLERATO COMUNITARIO SAN PABLO OXTOTIPAN	2	A	6	0	1	1	0	0	0	2	8	25.00	7.28
TELEBACHILLERATO COMUNITARIO SAN PABLO OXTOTIPAN	4	A	4	5	0	0	0	0	0	5	9	55.56	8.09
TELEBACHILLERATO COMUNITARIO SAN PABLO OXTOTIPAN	6	A	2	0	0	1	0	0	0	1	3	33.33	8.70
TOTAL			12	5	1	2	0	0	0	8	20	40.00	8.02
TELEBACHILLERATO COMUNITARIO SAN PEDRITO	2	A	1	1	0	0	0	0	0	1	2	50.00	8.50
TELEBACHILLERATO COMUNITARIO SAN PEDRITO	4	A	6	0	0	0	0	1	0	1	7	14.29	8.09
TELEBACHILLERATO COMUNITARIO SAN PEDRITO	6	A	2	0	1	1	0	0	0	2	4	50.00	7.72
TOTAL			9	1	1	1	0	1	0	4	13	30.77	8.10
TELEBACHILLERATO COMUNITARIO SAN PEDRO VAQUERIAS	2	A	9	0	0	0	0	0	0	0	9	0.00	8.94
TELEBACHILLERATO COMUNITARIO SAN PEDRO VAQUERIAS	4	A	6	0	0	0	0	0	0	0	6	0.00	8.83
TELEBACHILLERATO COMUNITARIO SAN PEDRO VAQUERIAS	6	A	3	0	2	1	0	0	1	4	7	57.14	6.75
TOTAL			18	0	2	1	0	0	1	4	22	18.18	8.17
TELEBACHILLERATO COMUNITARIO SAN RAFAEL	2	A	15	0	0	1	0	0	0	1	16	6.25	7.83
TELEBACHILLERATO COMUNITARIO SAN RAFAEL	4	A	17	1	0	0	0	0	0	1	18	5.56	8.02
TELEBACHILLERATO COMUNITARIO SAN RAFAEL	6	A	7	0	0	0	0	0	0	0	7	0.00	8.03
TOTAL			39	1	0	1	0	0	0	2	41	4.88	7.96

Simbología:

nanr: Número de alumnos no reprobados
no_1: Número de alumnos con una materia reprobada
no_2: Número de alumnos con dos materias reprobadas
no_3: Número de alumnos con tres materias reprobadas
no_4: Número de alumnos con cuatro materias reprobadas
no_5: Número de alumnos con cinco materias reprobadas
mas_5: Número de alumnos con mas de cinco materias reprobadas

Sem: Semestre
Gpo: Grupo
Total de reprob: Total de alumnos reprobados
Matric: Matrícula
% Reprob: Porcentaje de reprobación
Promedio: Promedio general

DIRECCION GENERAL DEL BACHILLERATO DEL ESTADO DE HIDALGO

DIRECCIÓN DE PLANEACIÓN EDUCATIVA

DEPARTAMENTO DE ESTADÍSTICA Y EVALUACIÓN

IEO-03 REPORTE DE REPROBACIÓN

ENE-JUL 2023

SEGUNDO PARCIAL

FECHA: 23/05/2023

Plantel	Sem.	Gpo.	nanr	Número de materias reprobadas						Total de Reprob.	Matric.	% Reprob	Promedio
				no_1	no_2	no_3	no_4	no_5	mas_5				
TELEBACHILLERATO COMUNITARIO SAN SEBASTIAN	2	A	8	0	0	0	1	0	0	1	9	11.11	8.08
TELEBACHILLERATO COMUNITARIO SAN SEBASTIAN	4	A	10	0	0	0	0	0	0	0	10	0.00	7.94
TELEBACHILLERATO COMUNITARIO SAN SEBASTIAN	6	A	12	0	0	0	0	0	0	0	12	0.00	7.94
TOTAL			30	0	0	0	1	0	0	1	31	3.23	7.99
TELEBACHILLERATO COMUNITARIO SAN SEBASTIAN CAPULINES	2	A	6	1	0	0	0	0	0	1	7	14.29	7.79
TELEBACHILLERATO COMUNITARIO SAN SEBASTIAN CAPULINES	4	A	5	0	0	0	0	0	0	0	5	0.00	8.80
TELEBACHILLERATO COMUNITARIO SAN SEBASTIAN CAPULINES	6	A	5	0	0	0	0	0	0	0	5	0.00	8.22
TOTAL			16	1	0	0	0	0	0	1	17	5.88	8.27
TELEBACHILLERATO COMUNITARIO SANTA ANA ATZCAPOTZALTONGO	2	A	10	2	0	0	2	0	0	4	14	28.57	7.48
TELEBACHILLERATO COMUNITARIO SANTA ANA ATZCAPOTZALTONGO	4	A	8	1	0	2	0	0	0	3	11	27.27	7.76
TELEBACHILLERATO COMUNITARIO SANTA ANA ATZCAPOTZALTONGO	6	A	5	0	0	1	0	0	0	1	6	16.67	7.70
TOTAL			23	3	0	3	2	0	0	8	31	25.81	7.65
TELEBACHILLERATO COMUNITARIO SANTA ANA BATHA	2	A	17	2	2	0	1	0	0	5	22	22.73	7.73
TELEBACHILLERATO COMUNITARIO SANTA ANA BATHA	4	A	9	2	2	4	0	0	0	8	17	47.06	7.40
TELEBACHILLERATO COMUNITARIO SANTA ANA BATHA	6	A	8	1	1	3	0	1	1	7	15	46.67	7.26
TOTAL			34	5	5	7	1	1	1	20	54	37.04	7.46
TELEBACHILLERATO COMUNITARIO SANTA CATARINA	2	A	9	0	0	0	2	0	0	2	11	18.18	8.14
TELEBACHILLERATO COMUNITARIO SANTA CATARINA	4	A	7	1	0	0	0	0	0	1	8	12.50	8.43
TELEBACHILLERATO COMUNITARIO SANTA CATARINA	6	A	5	0	0	0	0	0	0	0	5	0.00	8.29
TOTAL			21	1	0	0	2	0	0	3	24	12.50	8.28

Simbología:

nanr: Número de alumnos no reprobados
no_1: Número de alumnos con una materia reprobada
no_2: Número de alumnos con dos materias reprobadas
no_3: Número de alumnos con tres materias reprobadas
no_4: Número de alumnos con cuatro materias reprobadas
no_5: Número de alumnos con cinco materias reprobadas
mas_5: Número de alumnos con mas de cinco materias reprobadas

Sem: Semestre
Gpo: Grupo
Total de reprob: Total de alumnos reprobados
Matric: Matrícula
% Reprob: Porcentaje de reprobación
Promedio: Promedio general

DIRECCION GENERAL DEL BACHILLERATO DEL ESTADO DE HIDALGO

DIRECCIÓN DE PLANEACIÓN EDUCATIVA

DEPARTAMENTO DE ESTADÍSTICA Y EVALUACIÓN

IEO-03 REPORTE DE REPROBACIÓN

ENE-JUL 2023

SEGUNDO PARCIAL

FECHA: 23/05/2023

Plantel	Sem.	Gpo.	nanr	Número de materias reprobadas						Total de Reprob.	Matric.	% Reprob	Promedio
				no_1	no_2	no_3	no_4	no_5	mas_5				
TELEBACHILLERATO COMUNITARIO SANTA CRUZ	2	A	12	3	0	0	0	0	0	3	15	20.00	8.77
TELEBACHILLERATO COMUNITARIO SANTA CRUZ	4	A	16	0	0	0	0	1	0	1	17	5.88	8.65
TELEBACHILLERATO COMUNITARIO SANTA CRUZ	6	A	9	0	0	0	0	0	0	0	9	0.00	9.15
TOTAL			37	3	0	0	0	1	0	4	41	9.76	8.85
TELEBACHILLERATO COMUNITARIO SANTA CRUZ DE MONTECILLOS	2	A	2	0	0	0	0	0	0	0	2	0.00	9.50
TELEBACHILLERATO COMUNITARIO SANTA CRUZ DE MONTECILLOS	4	A	1	0	1	1	0	0	0	2	3	66.67	7.47
TELEBACHILLERATO COMUNITARIO SANTA CRUZ DE MONTECILLOS	6	A	5	1	0	0	0	0	0	1	6	16.67	9.04
TOTAL			8	1	1	1	0	0	0	3	11	27.27	8.67
TELEBACHILLERATO COMUNITARIO SANTA MARIA	2	A	16	0	2	0	0	0	0	2	18	11.11	8.03
TELEBACHILLERATO COMUNITARIO SANTA MARIA	4	A	5	2	0	0	0	0	0	2	7	28.57	7.46
TELEBACHILLERATO COMUNITARIO SANTA MARIA	6	A	9	0	0	1	0	0	3	4	13	30.77	6.79
TOTAL			30	2	2	1	0	0	3	8	38	21.05	7.42
TELEBACHILLERATO COMUNITARIO SANTA MARIA MAGDALENA	2	A	15	1	0	0	1	0	0	2	17	11.76	8.12
TELEBACHILLERATO COMUNITARIO SANTA MARIA MAGDALENA	4	A	6	0	0	0	1	0	0	1	7	14.29	7.71
TELEBACHILLERATO COMUNITARIO SANTA MARIA MAGDALENA	6	A	8	0	0	1	0	0	0	1	9	11.11	8.53
TOTAL			29	1	0	1	2	0	0	4	33	12.12	8.12
TELEBACHILLERATO COMUNITARIO SANTA MONICA	2	A	5	2	2	1	0	0	0	5	10	50.00	7.30
TELEBACHILLERATO COMUNITARIO SANTA MONICA	4	A	2	2	1	0	0	0	0	3	5	60.00	7.68
TELEBACHILLERATO COMUNITARIO SANTA MONICA	6	A	8	3	0	0	0	0	0	3	11	27.27	7.67
TOTAL			15	7	3	1	0	0	0	11	26	42.31	7.55

Simbología:

nanr: Número de alumnos no reprobados
no_1: Número de alumnos con una materia reprobada
no_2: Número de alumnos con dos materias reprobadas
no_3: Número de alumnos con tres materias reprobadas
no_4: Número de alumnos con cuatro materias reprobadas
no_5: Número de alumnos con cinco materias reprobadas
mas_5: Número de alumnos con mas de cinco materias reprobadas

Sem: Semestre
Gpo: Grupo
Total de reprob: Total de alumnos reprobados
Matric: Matrícula
% Reprob: Porcentaje de reprobación
Promedio: Promedio general

DIRECCION GENERAL DEL BACHILLERATO DEL ESTADO DE HIDALGO

DIRECCIÓN DE PLANEACIÓN EDUCATIVA

DEPARTAMENTO DE ESTADÍSTICA Y EVALUACIÓN

IEO-03 REPORTE DE REPROBACIÓN

ENE-JUL 2023

SEGUNDO PARCIAL

FECHA: 23/05/2023

Plantel	Sem.	Gpo.	nanr	Número de materias reprobadas						Total de Reprob.	Matric.	% Reprob	Promedio
				no_1	no_2	no_3	no_4	no_5	mas_5				
TELEBACHILLERATO COMUNITARIO SANTA MONICA AUTEMPA	2	A	4	0	0	0	0	0	0	0	4	0.00	9.25
TELEBACHILLERATO COMUNITARIO SANTA MONICA AUTEMPA	4	A	3	0	0	0	0	0	0	0	3	0.00	9.27
TELEBACHILLERATO COMUNITARIO SANTA MONICA AUTEMPA	6	A	7	0	0	0	0	0	0	0	7	0.00	8.32
TOTAL			14	0	0	0	0	0	0	0	14	0.00	8.94
TELEBACHILLERATO COMUNITARIO SANTA URSULA	2	A	8	5	2	0	0	0	0	7	15	46.67	7.87
TELEBACHILLERATO COMUNITARIO SANTA URSULA	4	A	12	10	1	0	0	0	0	11	23	47.83	8.15
TELEBACHILLERATO COMUNITARIO SANTA URSULA	6	A	15	0	1	0	0	1	0	2	17	11.76	8.38
TOTAL			35	15	4	0	0	1	0	20	55	36.36	8.13
TELEBACHILLERATO COMUNITARIO SANTO DOMINGO	2	A	10	0	0	0	0	0	0	0	10	0.00	9.03
TELEBACHILLERATO COMUNITARIO SANTO DOMINGO	4	A	3	0	1	0	0	0	0	1	4	25.00	8.55
TELEBACHILLERATO COMUNITARIO SANTO DOMINGO	6	A	4	0	0	0	0	0	0	0	4	0.00	8.25
TOTAL			17	0	1	0	0	0	0	1	18	5.56	8.61
TELEBACHILLERATO COMUNITARIO TALOL	2	A	29	4	1	0	1	0	0	6	35	17.14	7.99
TELEBACHILLERATO COMUNITARIO TALOL	4	A	23	1	1	2	1	0	0	5	28	17.86	8.42
TELEBACHILLERATO COMUNITARIO TALOL	6	A	21	0	0	0	0	0	0	0	21	0.00	8.75
TOTAL			73	5	2	2	2	0	0	11	84	13.10	8.39
TELEBACHILLERATO COMUNITARIO TENANGO	2	A	12	1	0	0	2	0	0	3	15	20.00	7.17
TELEBACHILLERATO COMUNITARIO TENANGO	4	A	7	1	0	0	0	0	0	1	8	12.50	7.73
TELEBACHILLERATO COMUNITARIO TENANGO	6	A	7	0	0	0	0	0	0	0	7	0.00	9.10
TOTAL			26	2	0	0	2	0	0	4	30	13.33	8.00

Simbología:

nanr: Número de alumnos no reprobados
no_1: Número de alumnos con una materia reprobada
no_2: Número de alumnos con dos materias reprobadas
no_3: Número de alumnos con tres materias reprobadas
no_4: Número de alumnos con cuatro materias reprobadas
no_5: Número de alumnos con cinco materias reprobadas
mas_5: Número de alumnos con mas de cinco materias reprobadas

Sem: Semestre
Gpo: Grupo
Total de reprob: Total de alumnos reprobados
Matric: Matrícula
% Reprob: Porcentaje de reprobación
Promedio: Promedio general

DIRECCION GENERAL DEL BACHILLERATO DEL ESTADO DE HIDALGO

DIRECCIÓN DE PLANEACIÓN EDUCATIVA

DEPARTAMENTO DE ESTADÍSTICA Y EVALUACIÓN

IEO-03 REPORTE DE REPROBACIÓN

ENE-JUL 2023

SEGUNDO PARCIAL

FECHA: 23/05/2023

Plantel	Sem.	Gpo.	nanr	Número de materias reprobadas						Total de Reprob.	Matric.	% Reprob	Promedio
				no_1	no_2	no_3	no_4	no_5	mas_5				
TELEBACHILLERATO COMUNITARIO TEPEITIC	2	A	7	0	6	3	4	0	0	13	20	65.00	6.55
TELEBACHILLERATO COMUNITARIO TEPEITIC	4	A	2	4	0	1	1	1	0	7	9	77.78	6.18
TELEBACHILLERATO COMUNITARIO TEPEITIC	6	A	7	1	2	2	0	1	3	9	16	56.25	7.43
TOTAL			16	5	8	6	5	2	3	29	45	64.44	6.72
TELEBACHILLERATO COMUNITARIO TEPEYICA	2	A	3	0	0	0	0	0	0	0	3	0.00	9.00
TELEBACHILLERATO COMUNITARIO TEPEYICA	4	A	4	0	0	0	0	0	0	0	4	0.00	8.10
TELEBACHILLERATO COMUNITARIO TEPEYICA	6	A	2	0	0	0	0	0	0	0	2	0.00	8.00
TOTAL			9	0	0	0	0	0	0	0	9	0.00	8.37
TELEBACHILLERATO COMUNITARIO TEXCAPA	2	A	14	0	0	0	0	0	0	0	14	0.00	8.02
TELEBACHILLERATO COMUNITARIO TEXCAPA	4	A	12	0	0	0	0	0	0	0	12	0.00	8.67
TELEBACHILLERATO COMUNITARIO TEXCAPA	6	A	3	0	0	0	0	0	0	0	3	0.00	7.52
TOTAL			29	0	0	0	0	0	0	0	29	0.00	8.07
TELEBACHILLERATO COMUNITARIO TLAHUILTEPA	2	A	13	3	0	0	0	0	0	3	16	18.75	7.64
TELEBACHILLERATO COMUNITARIO TLAHUILTEPA	4	A	10	0	0	1	0	0	0	1	11	9.09	8.42
TELEBACHILLERATO COMUNITARIO TLAHUILTEPA	6	A	12	0	0	1	0	0	0	1	13	7.69	8.10
TOTAL			35	3	0	2	0	0	0	5	40	12.50	8.05
TELEBACHILLERATO COMUNITARIO TLAXCOYA	2	A	3	3	0	0	0	0	0	3	6	50.00	8.33
TELEBACHILLERATO COMUNITARIO TLAXCOYA	4	A	4	4	0	0	0	0	0	4	8	50.00	8.65
TELEBACHILLERATO COMUNITARIO TLAXCOYA	6	A	7	0	0	0	0	0	0	0	7	0.00	7.83
TOTAL			14	7	0	0	0	0	0	7	21	33.33	8.27

Simbología:

nanr: Número de alumnos no reprobados
no_1: Número de alumnos con una materia reprobada
no_2: Número de alumnos con dos materias reprobadas
no_3: Número de alumnos con tres materias reprobadas
no_4: Número de alumnos con cuatro materias reprobadas
no_5: Número de alumnos con cinco materias reprobadas
mas_5: Número de alumnos con mas de cinco materias reprobadas

Sem: Semestre
Gpo: Grupo
Total de reprob: Total de alumnos reprobados
Matric: Matrícula
% Reprob: Porcentaje de reprobación
Promedio: Promedio general

DIRECCION GENERAL DEL BACHILLERATO DEL ESTADO DE HIDALGO

DIRECCIÓN DE PLANEACIÓN EDUCATIVA

DEPARTAMENTO DE ESTADÍSTICA Y EVALUACIÓN

IEO-03 REPORTE DE REPROBACIÓN

ENE-JUL 2023

SEGUNDO PARCIAL

FECHA: 23/05/2023

Plantel	Sem.	Gpo.	nanr	Número de materias reprobadas						Total de Reprob.	Matric.	% Reprob	Promedio
				no_1	no_2	no_3	no_4	no_5	mas_5				
TELEBACHILLERATO COMUNITARIO TUZANAPA	2	A	7	0	0	0	0	0	0	0	7	0.00	8.82
TELEBACHILLERATO COMUNITARIO TUZANAPA	4	A	5	5	3	0	2	0	0	10	15	66.67	7.43
TELEBACHILLERATO COMUNITARIO TUZANAPA	6	A	12	0	0	0	0	0	0	0	12	0.00	9.43
TOTAL			24	5	3	0	2	0	0	10	34	29.41	8.56
TELEBACHILLERATO COMUNITARIO TUZANCOAC	2	A	9	2	2	0	0	0	0	4	13	30.77	7.65
TELEBACHILLERATO COMUNITARIO TUZANCOAC	4	A	9	1	1	0	0	0	0	2	11	18.18	8.38
TELEBACHILLERATO COMUNITARIO TUZANCOAC	6	A	14	1	1	0	0	0	0	2	16	12.50	8.53
TOTAL			32	4	4	0	0	0	0	8	40	20.00	8.19
TELEBACHILLERATO COMUNITARIO TZIDEJHE	2	A	11	0	0	0	0	0	0	0	11	0.00	8.61
TELEBACHILLERATO COMUNITARIO TZIDEJHE	4	A	24	3	0	0	0	1	0	4	28	14.29	8.65
TELEBACHILLERATO COMUNITARIO TZIDEJHE	6	A	13	0	0	0	0	0	0	0	13	0.00	8.45
TOTAL			48	3	0	0	0	1	0	4	52	7.69	8.57
TELEBACHILLERATO COMUNITARIO VENUSTIANO CARRANZA	2	A	6	0	2	0	0	0	0	2	8	25.00	8.00
TELEBACHILLERATO COMUNITARIO VENUSTIANO CARRANZA	4	A	5	2	0	0	0	0	0	2	7	28.57	8.37
TELEBACHILLERATO COMUNITARIO VENUSTIANO CARRANZA	6	A	11	1	0	0	0	0	0	1	12	8.33	8.35
TOTAL			22	3	2	0	0	0	0	5	27	18.52	8.24
TELEBACHILLERATO COMUNITARIO XAJHA	2	A	9	2	0	0	0	0	0	2	11	18.18	8.00
TELEBACHILLERATO COMUNITARIO XAJHA	4	A	7	4	0	0	0	0	0	4	11	36.36	7.45
TELEBACHILLERATO COMUNITARIO XAJHA	6	A	5	0	0	0	0	0	0	0	5	0.00	8.82
TOTAL			21	6	0	0	0	0	0	6	27	22.22	8.09

Simbología:

nanr: Número de alumnos no reprobados
no_1: Número de alumnos con una materia reprobada
no_2: Número de alumnos con dos materias reprobadas
no_3: Número de alumnos con tres materias reprobadas
no_4: Número de alumnos con cuatro materias reprobadas
no_5: Número de alumnos con cinco materias reprobadas
mas_5: Número de alumnos con mas de cinco materias reprobadas

Sem: Semestre
Gpo: Grupo
Total de reprob: Total de alumnos reprobados
Matric: Matrícula
% Reprob: Porcentaje de reprobación
Promedio: Promedio general

DIRECCION GENERAL DEL BACHILLERATO DEL ESTADO DE HIDALGO

DIRECCIÓN DE PLANEACIÓN EDUCATIVA

DEPARTAMENTO DE ESTADÍSTICA Y EVALUACIÓN

IEO-03 REPORTE DE REPROBACIÓN

ENE-JUL 2023

SEGUNDO PARCIAL

FECHA: 23/05/2023

Plantel	Sem.	Gpo.	nanr	Número de materias reprobadas						Total de Reprob.	Matric.	% Reprob	Promedio
				no_1	no_2	no_3	no_4	no_5	mas_5				
TELEBACHILLERATO COMUNITARIO XILITLA	2	A	11	0	0	0	2	0	0	2	13	15.38	8.29
TELEBACHILLERATO COMUNITARIO XILITLA	4	A	11	0	0	0	0	0	0	0	11	0.00	7.84
TELEBACHILLERATO COMUNITARIO XILITLA	6	A	9	0	0	0	0	0	0	0	9	0.00	7.91
TOTAL			31	0	0	0	2	0	0	2	33	6.06	8.01
TELEBACHILLERATO COMUNITARIO XIQUILA	2	A	25	5	3	1	0	0	0	9	34	26.47	7.94
TELEBACHILLERATO COMUNITARIO XIQUILA	4	A	17	0	0	0	0	3	0	3	20	15.00	8.14
TELEBACHILLERATO COMUNITARIO XIQUILA	6	A	23	1	0	3	0	0	0	4	27	14.81	8.40
TOTAL			65	6	3	4	0	3	0	16	81	19.75	8.16
TELEBACHILLERATO COMUNITARIO XOCHITLAN DE LAS FLORES	2	A	9	0	0	0	0	0	0	0	9	0.00	8.69
TELEBACHILLERATO COMUNITARIO XOCHITLAN DE LAS FLORES	4	A	2	1	3	0	0	0	0	4	6	66.67	7.53
TELEBACHILLERATO COMUNITARIO XOCHITLAN DE LAS FLORES	6	A	10	0	0	1	0	0	0	1	11	9.09	8.69
TOTAL			21	1	3	1	0	0	0	5	26	19.23	8.30
TELEBACHILLERATO COMUNITARIO XOXOLPA	2	A	15	0	0	0	0	0	0	0	15	0.00	8.95
TELEBACHILLERATO COMUNITARIO XOXOLPA	4	A	5	0	0	0	0	0	0	0	5	0.00	8.60
TELEBACHILLERATO COMUNITARIO XOXOLPA	6	A	17	0	0	0	0	0	0	0	17	0.00	8.92
TOTAL			37	0	0	0	0	0	0	0	37	0.00	8.82
TELEBACHILLERATO COMUNITARIO ZACATIPAN	2	A	13	3	0	0	1	0	0	4	17	23.53	8.59
TELEBACHILLERATO COMUNITARIO ZACATIPAN	4	A	20	1	1	0	0	1	0	3	23	13.04	7.90
TELEBACHILLERATO COMUNITARIO ZACATIPAN	6	A	12	2	0	3	0	0	0	5	17	29.41	7.98
TOTAL			45	6	1	3	1	1	0	12	57	21.05	8.16

Simbología:

nanr: Número de alumnos no reprobados
no_1: Número de alumnos con una materia reprobada
no_2: Número de alumnos con dos materias reprobadas
no_3: Número de alumnos con tres materias reprobadas
no_4: Número de alumnos con cuatro materias reprobadas
no_5: Número de alumnos con cinco materias reprobadas
mas_5: Número de alumnos con mas de cinco materias reprobadas

Sem: Semestre
Gpo: Grupo
Total de reprob: Total de alumnos reprobados
Matric: Matrícula
% Reprob: Porcentaje de reprobación
Promedio: Promedio general

DIRECCION GENERAL DEL BACHILLERATO DEL ESTADO DE HIDALGO
DIRECCIÓN DE PLANEACIÓN EDUCATIVA
DEPARTAMENTO DE ESTADÍSTICA Y EVALUACIÓN
IEO-03 REPORTE DE REPROBACIÓN
ENE-JUL 2023
SEGUNDO PARCIAL

FECHA: 23/05/2023

Plantel	Sem.	Gpo.	nanr	Número de materias reprobadas						Total de Reprob.	Matric.	% Reprob	Promedio
				no_1	no_2	no_3	no_4	no_5	mas_5				
TELEBACHILLERATO COMUNITARIO ZACUALTIPANITO	2	A	10	1	1	0	0	0	0	2	12	16.67	8.50
TELEBACHILLERATO COMUNITARIO ZACUALTIPANITO	4	A	7	0	0	0	0	0	0	0	7	0.00	9.09
TELEBACHILLERATO COMUNITARIO ZACUALTIPANITO	6	A	8	2	0	0	0	0	1	3	11	27.27	7.92
TOTAL			25	3	1	0	0	0	1	5	30	16.67	8.50

Simbología:

nanr: Número de alumnos no reprobados
no_1: Número de alumnos con una materia reprobada
no_2: Número de alumnos con dos materias reprobadas
no_3: Número de alumnos con tres materias reprobadas
no_4: Número de alumnos con cuatro materias reprobadas
no_5: Número de alumnos con cinco materias reprobadas
mas_5: Número de alumnos con mas de cinco materias reprobadas

Sem: Semestre
Gpo: Grupo
Total de reprob: Total de alumnos reprobados
Matric: Matrícula
% Reprob: Porcentaje de reprobación
Promedio: Promedio general

DIRECCION GENERAL DEL BACHILLERATO DEL ESTADO DE HIDALGO
DIRECCIÓN DE PLANEACIÓN EDUCATIVA
DEPARTAMENTO DE ESTADÍSTICA Y EVALUACIÓN
IEO-03 REPORTE DE REPROBACIÓN
ENE-JUL 2023
SEGUNDO PARCIAL

FECHA: 28/06/2023

Plantel	Sem.	Gpo.	nanr	Número de materias reprobadas						Total de Reprob.	Matric.	% Reprob	Promedio
				no_1	no_2	no_3	no_4	no_5	mas_5				
BACHILLERATO DEL ESTADO DE HIDALGO PLANTEL TIZAYUCA	2	A	7	5	8	3	6	0	3	25	32	78.13	6.76
BACHILLERATO DEL ESTADO DE HIDALGO PLANTEL TIZAYUCA	2	B	4	10	6	4	3	4	2	29	33	87.88	6.82
BACHILLERATO DEL ESTADO DE HIDALGO PLANTEL TIZAYUCA	2	C	6	8	4	4	4	2	4	26	32	81.25	7.17
BACHILLERATO DEL ESTADO DE HIDALGO PLANTEL TIZAYUCA	2	D	10	6	6	1	4	1	7	25	35	71.43	7.37
BACHILLERATO DEL ESTADO DE HIDALGO PLANTEL TIZAYUCA	2	E	5	5	7	3	3	7	3	28	33	84.85	7.09
BACHILLERATO DEL ESTADO DE HIDALGO PLANTEL TIZAYUCA	2	F	7	5	3	6	4	2	2	22	29	75.86	7.49
BACHILLERATO DEL ESTADO DE HIDALGO PLANTEL TIZAYUCA	2	G	12	4	4	2	1	2	1	14	26	53.85	7.90
BACHILLERATO DEL ESTADO DE HIDALGO PLANTEL TIZAYUCA	2	H	1	6	6	3	3	2	9	29	30	96.67	7.39
BACHILLERATO DEL ESTADO DE HIDALGO PLANTEL TIZAYUCA	2	I	5	10	1	3	3	2	3	22	27	81.48	7.53
TOTAL			57	59	45	29	31	22	34	220	277	79.42	7.28
PLANTEL AZTECA HIDALGO	2	A	68	1	0	0	0	0	0	1	69	1.45	9.24
PLANTEL AZTECA HIDALGO	4	A	60	0	0	0	0	0	0	0	60	0.00	9.20
PLANTEL AZTECA HIDALGO	6	A	54	10	1	1	0	0	0	12	66	18.18	8.94
TOTAL			182	11	1	1	0	0	0	13	195	6.67	9.13

Simbología:

nanr: Número de alumnos no reprobados
no_1: Número de alumnos con una materia reprobada
no_2: Número de alumnos con dos materias reprobadas
no_3: Número de alumnos con tres materias reprobadas
no_4: Número de alumnos con cuatro materias reprobadas
no_5: Número de alumnos con cinco materias reprobadas
mas_5: Número de alumnos con mas de cinco materias reprobadas

Sem: Semestre
Gpo: Grupo
Total de reprob: Total de alumnos reprobados
Matric: Matrícula
% Reprob: Porcentaje de reprobación
Promedio: Promedio general

Reporte de Indicadores

CONCENTRADO DE REPROBACION Y APROVECHAMIENTO

Dirección de Planeación Educativa
Departamento de Evaluación y Estadística

DIRECCION GENERAL DEL BACHILLERATO DEL ESTADO DE HIDALGO

DIRECCIÓN DE PLANEACIÓN EDUCATIVA

DEPARTAMENTO DE ESTADÍSTICA Y EVALUACIÓN

IEO-03 REPORTE DE REPROBACIÓN

ENE-JUL 2023

SEGUNDO PARCIAL

FECHA: 23/05/2023

Plantel	nanr	Número de materias reprobadas						Total de Reprob.	Matric.	% Reprob	Promedio
		no_1	no_2	no_3	no_4	no_5	mas_5				
TELEBACHILLERATO COMUNITARIO ACOPINALCO	9	1	6	1	0	1	0	9	18	50.00	7.64
TELEBACHILLERATO COMUNITARIO AGUA BENDITA	20	0	0	0	0	0	0	0	20	0.00	8.35
TELEBACHILLERATO COMUNITARIO AHUACATLAN	32	3	0	2	0	0	0	5	37	13.51	8.27
TELEBACHILLERATO COMUNITARIO ALCHOLOYA	21	3	4	1	2	0	0	10	31	32.26	7.89
TELEBACHILLERATO COMUNITARIO APIPILHUASCO	17	3	0	0	0	0	0	3	20	15.00	8.33
TELEBACHILLERATO COMUNITARIO ATOPIXCO	32	10	2	2	2	2	2	20	52	38.46	7.69
TELEBACHILLERATO COMUNITARIO BAJHI	35	6	2	0	1	0	0	9	44	20.45	8.05
TELEBACHILLERATO COMUNITARIO BATHA Y BARRIOS	30	3	2	0	0	0	0	5	35	14.29	8.09
TELEBACHILLERATO COMUNITARIO BENITO JUAREZ	24	11	7	7	0	0	0	25	49	51.02	7.19
TELEBACHILLERATO COMUNITARIO BOMANXOTHA	49	2	2	0	0	0	0	4	53	7.55	8.80
TELEBACHILLERATO COMUNITARIO BONDOJITO	65	0	0	0	0	1	0	1	66	1.52	8.74
TELEBACHILLERATO COMUNITARIO CALTIMACAN	59	2	0	0	0	2	1	5	64	7.81	8.97
TELEBACHILLERATO COMUNITARIO CAMPOSANTO DEL ORO	15	0	0	2	0	0	0	2	17	11.76	7.91
TELEBACHILLERATO COMUNITARIO CANTERA DE VILLAGRAN	24	7	3	1	1	0	0	12	36	33.33	8.22
TELEBACHILLERATO COMUNITARIO CERRO COLORADO	24	7	2	4	0	2	0	15	39	38.46	7.49
TELEBACHILLERATO COMUNITARIO CERRO PRIETO	46	3	3	2	0	0	1	9	55	16.36	8.51
TELEBACHILLERATO COMUNITARIO CHAPULTEPEC DE POZOS	24	3	4	0	1	0	0	8	32	25.00	7.91
TELEBACHILLERATO COMUNITARIO CHICAVASCO	63	0	3	1	3	0	0	7	70	10.00	8.18
TELEBACHILLERATO COMUNITARIO CHICONCOAC	20	8	5	3	4	0	1	21	41	51.22	7.33
TELEBACHILLERATO COMUNITARIO CHOQUINTLA	30	6	2	0	1	1	3	13	43	30.23	7.45
TELEBACHILLERATO COMUNITARIO COAMAPIL	36	8	4	1	0	0	0	13	49	26.53	8.42

Simbología:

nanr: Número de alumnos no reprobados
no_1: Número de alumnos con una materia reprobada
no_2: Número de alumnos con dos materias reprobadas
no_3: Número de alumnos con tres materias reprobadas
no_4: Número de alumnos con cuatro materias reprobadas
no_5: Número de alumnos con cinco materias reprobadas
mas_5: Número de alumnos con mas de cinco materias reprobadas

Total de reprob: Total de alumnos reprobados
Matric: Matrícula
% Reprob: Porcentaje de reprobación
Promedio: Promedio general

DIRECCION GENERAL DEL BACHILLERATO DEL ESTADO DE HIDALGO

DIRECCIÓN DE PLANEACIÓN EDUCATIVA

DEPARTAMENTO DE ESTADÍSTICA Y EVALUACIÓN

IEO-03 REPORTE DE REPROBACIÓN

ENE-JUL 2023

SEGUNDO PARCIAL

FECHA: 23/05/2023

Plantel	nanr	Número de materias reprobadas						Total de Reprob.	Matric.	% Reprob	Promedio
		no_1	no_2	no_3	no_4	no_5	mas_5				
TELEBACHILLERATO COMUNITARIO COYAMETEPEC	14	0	0	4	1	0	0	5	19	26.32	7.32
TELEBACHILLERATO COMUNITARIO CUAMONTAX	91	10	1	1	2	0	1	15	106	14.15	8.37
TELEBACHILLERATO COMUNITARIO DANGHU	42	0	0	0	0	0	0	0	42	0.00	8.97
TELEBACHILLERATO COMUNITARIO DANTZIBOJAY	43	0	0	0	0	0	0	0	43	0.00	9.03
TELEBACHILLERATO COMUNITARIO DAÑU	51	2	0	0	1	1	1	5	56	8.93	8.03
TELEBACHILLERATO COMUNITARIO DENGANTZHA	27	7	1	0	1	1	0	10	37	27.03	8.07
TELEBACHILLERATO COMUNITARIO EJIDO ROSA DE CASTILLA	14	0	0	0	0	0	0	0	14	0.00	9.11
TELEBACHILLERATO COMUNITARIO EL BARCO	32	4	1	1	1	1	0	8	40	20.00	7.64
TELEBACHILLERATO COMUNITARIO EL BETHI	29	1	2	1	1	0	0	5	34	14.71	8.01
TELEBACHILLERATO COMUNITARIO EL BOTHO	45	2	3	3	2	0	0	10	55	18.18	7.68
TELEBACHILLERATO COMUNITARIO EL CASIU	26	8	0	1	0	0	0	9	35	25.71	7.47
TELEBACHILLERATO COMUNITARIO EL COBRE	17	1	0	0	0	0	1	2	19	10.53	9.26
TELEBACHILLERATO COMUNITARIO EL COYOL	33	0	4	1	0	0	0	5	38	13.16	8.82
TELEBACHILLERATO COMUNITARIO EL FRESNO	30	6	0	0	1	2	0	9	39	23.08	7.86
TELEBACHILLERATO COMUNITARIO EL NARANJO	36	0	0	0	1	0	0	1	37	2.70	8.38
TELEBACHILLERATO COMUNITARIO EL OCOTAL	36	1	1	0	0	0	0	2	38	5.26	8.15
TELEBACHILLERATO COMUNITARIO ELOXOCHITLAN	12	2	2	0	1	0	0	5	17	29.41	8.48
TELEBACHILLERATO COMUNITARIO EL PEDREGAL	108	15	6	1	7	2	3	34	142	23.94	7.85
TELEBACHILLERATO COMUNITARIO EL PIRU	13	0	0	0	0	1	0	1	14	7.14	8.10
TELEBACHILLERATO COMUNITARIO EL POTRERO	17	0	0	0	1	0	0	1	18	5.56	8.78
TELEBACHILLERATO COMUNITARIO EL RINCON	38	6	3	4	0	0	0	13	51	25.49	7.86

Simbología:

nanr: Número de alumnos no reprobados
no_1: Número de alumnos con una materia reprobada
no_2: Número de alumnos con dos materias reprobadas
no_3: Número de alumnos con tres materias reprobadas
no_4: Número de alumnos con cuatro materias reprobadas
no_5: Número de alumnos con cinco materias reprobadas
mas_5: Número de alumnos con mas de cinco materias reprobadas

Total de reprob: Total de alumnos reprobados
Matric: Matrícula
% Reprob: Porcentaje de reprobación
Promedio: Promedio general

DIRECCION GENERAL DEL BACHILLERATO DEL ESTADO DE HIDALGO

DIRECCIÓN DE PLANEACIÓN EDUCATIVA

DEPARTAMENTO DE ESTADÍSTICA Y EVALUACIÓN

IEO-03 REPORTE DE REPROBACIÓN

ENE-JUL 2023

SEGUNDO PARCIAL

FECHA: 23/05/2023

Plantel	nanr	Número de materias reprobadas						Total de Reprob.	Matric.	% Reprob	Promedio
		no_1	no_2	no_3	no_4	no_5	mas_5				
TELEBACHILLERATO COMUNITARIO EL TEPOZAN	69	0	0	0	0	0	0	0	69	0.00	8.81
TELEBACHILLERATO COMUNITARIO EL TEZOYO	11	1	1	0	0	0	0	2	13	15.38	8.07
TELEBACHILLERATO COMUNITARIO EL XUCHITL	11	4	1	1	2	0	0	8	19	42.11	7.44
TELEBACHILLERATO COMUNITARIO FONTEZUELAS	49	6	7	2	0	1	0	16	65	24.62	8.09
TELEBACHILLERATO COMUNITARIO FRANCISCO I. MADERO	29	2	0	1	0	0	0	3	32	9.38	8.05
TELEBACHILLERATO COMUNITARIO HERMOSILLO MONTE NOBLE	16	2	0	0	0	0	0	2	18	11.11	8.81
TELEBACHILLERATO COMUNITARIO IGNACIO ZARAGOZA	22	10	2	1	2	2	3	20	42	47.62	7.65
TELEBACHILLERATO COMUNITARIO IXCUICUILA	34	0	0	0	2	0	1	3	37	8.11	8.06
TELEBACHILLERATO COMUNITARIO JUNTAS CHICAS	26	0	0	0	0	0	0	0	26	0.00	7.78
TELEBACHILLERATO COMUNITARIO LA BOVEDA	49	0	0	0	4	0	0	4	53	7.55	7.71
TELEBACHILLERATO COMUNITARIO LA CAÑADA	21	0	0	0	0	0	0	0	21	0.00	8.40
TELEBACHILLERATO COMUNITARIO LA MESA	16	1	3	0	1	1	0	6	22	27.27	7.69
TELEBACHILLERATO COMUNITARIO LAS CHACAS	45	5	0	1	0	0	0	6	51	11.76	8.27
TELEBACHILLERATO COMUNITARIO LLANO LARGO	46	10	2	4	2	0	0	18	64	28.13	8.05
TELEBACHILLERATO COMUNITARIO LOS REYES	35	4	3	0	2	1	0	10	45	22.22	7.62
TELEBACHILLERATO COMUNITARIO MACUXTEPETLA	117	27	17	4	9	0	0	57	174	32.76	7.96
TELEBACHILLERATO COMUNITARIO MAGUEYES VERDES	29	2	0	0	0	0	0	2	31	6.45	8.40
TELEBACHILLERATO COMUNITARIO MAJADILLAS	24	2	6	4	4	3	0	19	43	44.19	8.02
TELEBACHILLERATO COMUNITARIO MARAVILLAS	63	0	0	0	3	1	0	4	67	5.97	8.54
TELEBACHILLERATO COMUNITARIO MONTECILLOS	17	1	0	0	1	0	0	2	19	10.53	8.51
TELEBACHILLERATO COMUNITARIO MONTE GRANDE	32	0	0	0	1	0	0	1	33	3.03	8.24

Simbología:

nanr: Número de alumnos no reprobados
no_1: Número de alumnos con una materia reprobada
no_2: Número de alumnos con dos materias reprobadas
no_3: Número de alumnos con tres materias reprobadas
no_4: Número de alumnos con cuatro materias reprobadas
no_5: Número de alumnos con cinco materias reprobadas
mas_5: Número de alumnos con mas de cinco materias reprobadas

Total de reprob: Total de alumnos reprobados
Matric: Matrícula
% Reprob: Porcentaje de reprobación
Promedio: Promedio general

DIRECCION GENERAL DEL BACHILLERATO DEL ESTADO DE HIDALGO

DIRECCIÓN DE PLANEACIÓN EDUCATIVA

DEPARTAMENTO DE ESTADÍSTICA Y EVALUACIÓN

IEO-03 REPORTE DE REPROBACIÓN

ENE-JUL 2023

SEGUNDO PARCIAL

FECHA: 23/05/2023

Plantel	nanr	Número de materias reprobadas						Total de Reprob.	Matric.	% Reprob	Promedio
		no_1	no_2	no_3	no_4	no_5	mas_5				
TELEBACHILLERATO COMUNITARIO MORELOS TRANCAS	6	7	3	1	1	2	1	15	21	71.43	7.24
TELEBACHILLERATO COMUNITARIO NAOPA	33	7	8	1	1	0	2	19	52	36.54	7.98
TELEBACHILLERATO COMUNITARIO NONOALCO	35	13	6	6	4	0	0	29	64	45.31	7.47
TELEBACHILLERATO COMUNITARIO NOXTHEY	22	0	2	0	0	1	0	3	25	12.00	8.32
TELEBACHILLERATO COMUNITARIO NUEVA ESPERANZA	51	22	8	3	4	6	0	43	94	45.74	7.21
TELEBACHILLERATO COMUNITARIO OHUATIPA	66	20	7	7	1	1	1	37	103	35.92	7.50
TELEBACHILLERATO COMUNITARIO OJO DE AGUA	22	9	6	7	6	1	0	29	51	56.86	6.83
TELEBACHILLERATO COMUNITARIO OLONTECO	15	0	1	1	0	0	2	4	19	21.05	7.80
TELEBACHILLERATO COMUNITARIO PACHIQUITLA	36	4	1	3	1	0	0	9	45	20.00	7.87
TELEBACHILLERATO COMUNITARIO PACULA	20	6	4	3	0	0	0	13	33	39.39	8.18
TELEBACHILLERATO COMUNITARIO PALO GORDO	30	1	3	2	1	1	2	10	40	25.00	8.56
TELEBACHILLERATO COMUNITARIO PAPAXTLA	16	0	0	0	0	0	0	0	16	0.00	8.54
TELEBACHILLERATO COMUNITARIO POZUELOS	13	7	7	1	0	0	1	16	29	55.17	6.83
TELEBACHILLERATO COMUNITARIO PUERTO JUAREZ	8	0	0	1	0	0	0	1	9	11.11	8.14
TELEBACHILLERATO COMUNITARIO PUERTO MEXICO	16	6	4	1	1	0	0	12	28	42.86	8.16
TELEBACHILLERATO COMUNITARIO SAN AMBROSIO	23	3	1	3	5	1	2	15	38	39.47	6.83
TELEBACHILLERATO COMUNITARIO SAN ANDRES CHICHAYOTLA	93	8	2	3	6	1	1	21	114	18.42	8.27
TELEBACHILLERATO COMUNITARIO SAN ANTONIO	18	7	5	2	1	0	0	15	33	45.45	7.76
TELEBACHILLERATO COMUNITARIO SAN ANTONIO EL PASO	51	8	1	2	5	0	0	16	67	23.88	7.81
TELEBACHILLERATO COMUNITARIO SAN ANTONIO TEZOQUIPAN	19	4	3	2	0	0	0	9	28	32.14	8.18
TELEBACHILLERATO COMUNITARIO SAN DIONISIO	26	10	4	5	0	0	0	19	45	42.22	7.87

Simbología:

nanr: Número de alumnos no reprobados
no_1: Número de alumnos con una materia reprobada
no_2: Número de alumnos con dos materias reprobadas
no_3: Número de alumnos con tres materias reprobadas
no_4: Número de alumnos con cuatro materias reprobadas
no_5: Número de alumnos con cinco materias reprobadas
mas_5: Número de alumnos con mas de cinco materias reprobadas

Total de reprob: Total de alumnos reprobados
Matric: Matrícula
% Reprob: Porcentaje de reprobación
Promedio: Promedio general

DIRECCION GENERAL DEL BACHILLERATO DEL ESTADO DE HIDALGO

DIRECCIÓN DE PLANEACIÓN EDUCATIVA

DEPARTAMENTO DE ESTADÍSTICA Y EVALUACIÓN

IEO-03 REPORTE DE REPROBACIÓN

ENE-JUL 2023

SEGUNDO PARCIAL

FECHA: 23/05/2023

Plantel	nanr	Número de materias reprobadas						Total de Reprob.	Matric.	% Reprob	Promedio
		no_1	no_2	no_3	no_4	no_5	mas_5				
TELEBACHILLERATO COMUNITARIO SAN FRANCISCO	23	17	1	1	1	0	0	20	43	46.51	7.78
TELEBACHILLERATO COMUNITARIO SAN FRANCISCO ATOTONILCO	20	3	1	2	1	0	0	7	27	25.93	8.40
TELEBACHILLERATO COMUNITARIO SAN FRANCISCO HUAZALINGO	38	10	1	4	3	0	0	18	56	32.14	7.76
TELEBACHILLERATO COMUNITARIO SAN FRANCISCO LA LAGUNA	32	8	5	5	0	0	0	18	50	36.00	7.30
TELEBACHILLERATO COMUNITARIO SAN FRANCISCO SACACHICHILCO	15	1	0	0	0	0	0	1	16	6.25	8.10
TELEBACHILLERATO COMUNITARIO SAN GREGORIO	22	10	5	0	0	1	1	17	39	43.59	7.63
TELEBACHILLERATO COMUNITARIO SAN ISIDRO EL ASTILLERO	45	11	5	0	3	1	0	20	65	30.77	7.86
TELEBACHILLERATO COMUNITARIO SAN JERONIMO	31	0	0	2	0	4	0	6	37	16.22	7.42
TELEBACHILLERATO COMUNITARIO SAN JOSE JIQUILPAN	27	0	1	0	0	0	0	1	28	3.57	8.90
TELEBACHILLERATO COMUNITARIO SAN JOSE PIEDRA GORDA	58	6	0	0	0	3	0	9	67	13.43	7.97
TELEBACHILLERATO COMUNITARIO SAN JOSE TEPENENE	92	19	0	1	1	1	0	22	114	19.30	8.02
TELEBACHILLERATO COMUNITARIO SAN LORENZO	34	4	0	0	0	0	0	4	38	10.53	8.55
TELEBACHILLERATO COMUNITARIO SAN MATEO	32	0	0	0	1	0	0	1	33	3.03	8.45
TELEBACHILLERATO COMUNITARIO SAN NICOLAS	23	2	2	0	0	0	0	4	27	14.81	7.95
TELEBACHILLERATO COMUNITARIO SAN NICOLAS JACALA	49	0	0	0	0	0	0	0	49	0.00	8.80
TELEBACHILLERATO COMUNITARIO SAN NICOLAS TECOMATLAN	28	6	5	2	3	2	0	18	46	39.13	6.96
TELEBACHILLERATO COMUNITARIO SAN PABLO OXTOTIPAN	12	5	1	2	0	0	0	8	20	40.00	8.02
TELEBACHILLERATO COMUNITARIO SAN PEDRITO	9	1	1	1	0	1	0	4	13	30.77	8.10
TELEBACHILLERATO COMUNITARIO SAN PEDRO VAQUERIAS	18	0	2	1	0	0	1	4	22	18.18	8.17
TELEBACHILLERATO COMUNITARIO SAN RAFAEL	39	1	0	1	0	0	0	2	41	4.88	7.96
TELEBACHILLERATO COMUNITARIO SAN SEBASTIAN	30	0	0	0	1	0	0	1	31	3.23	7.99

Simbología:

nanr: Número de alumnos no reprobados
no_1: Número de alumnos con una materia reprobada
no_2: Número de alumnos con dos materias reprobadas
no_3: Número de alumnos con tres materias reprobadas
no_4: Número de alumnos con cuatro materias reprobadas
no_5: Número de alumnos con cinco materias reprobadas
mas_5: Número de alumnos con mas de cinco materias reprobadas

Total de reprob: Total de alumnos reprobados
Matric: Matrícula
% Reprob: Porcentaje de reprobación
Promedio: Promedio general

DIRECCION GENERAL DEL BACHILLERATO DEL ESTADO DE HIDALGO

DIRECCIÓN DE PLANEACIÓN EDUCATIVA

DEPARTAMENTO DE ESTADÍSTICA Y EVALUACIÓN

IEO-03 REPORTE DE REPROBACIÓN

ENE-JUL 2023

SEGUNDO PARCIAL

FECHA: 23/05/2023

Plantel	nanr	Número de materias reprobadas						Total de Reprob.	Matric.	% Reprob	Promedio
		no_1	no_2	no_3	no_4	no_5	mas_5				
TELEBACHILLERATO COMUNITARIO SAN SEBASTIAN CAPULINES	16	1	0	0	0	0	0	1	17	5.88	8.27
TELEBACHILLERATO COMUNITARIO SANTA ANA ATZCAPOTZALTONGO	23	3	0	3	2	0	0	8	31	25.81	7.65
TELEBACHILLERATO COMUNITARIO SANTA ANA BATHA	34	5	5	7	1	1	1	20	54	37.04	7.46
TELEBACHILLERATO COMUNITARIO SANTA CATARINA	21	1	0	0	2	0	0	3	24	12.50	8.28
TELEBACHILLERATO COMUNITARIO SANTA CRUZ	37	3	0	0	0	1	0	4	41	9.76	8.85
TELEBACHILLERATO COMUNITARIO SANTA CRUZ DE MONTECILLOS	8	1	1	1	0	0	0	3	11	27.27	8.67
TELEBACHILLERATO COMUNITARIO SANTA MARIA	30	2	2	1	0	0	3	8	38	21.05	7.42
TELEBACHILLERATO COMUNITARIO SANTA MARIA MAGDALENA	29	1	0	1	2	0	0	4	33	12.12	8.12
TELEBACHILLERATO COMUNITARIO SANTA MONICA	15	7	3	1	0	0	0	11	26	42.31	7.55
TELEBACHILLERATO COMUNITARIO SANTA MONICA AUTEMPA	14	0	0	0	0	0	0	0	14	0.00	8.94
TELEBACHILLERATO COMUNITARIO SANTA URSULA	35	15	4	0	0	1	0	20	55	36.36	8.13
TELEBACHILLERATO COMUNITARIO SANTO DOMINGO	17	0	1	0	0	0	0	1	18	5.56	8.61
TELEBACHILLERATO COMUNITARIO TALOL	73	5	2	2	2	0	0	11	84	13.10	8.39
TELEBACHILLERATO COMUNITARIO TENANGO	26	2	0	0	2	0	0	4	30	13.33	8.00
TELEBACHILLERATO COMUNITARIO TEPEITIC	16	5	8	6	5	2	3	29	45	64.44	6.72
TELEBACHILLERATO COMUNITARIO TEPEYICA	9	0	0	0	0	0	0	0	9	0.00	8.37
TELEBACHILLERATO COMUNITARIO TEXCAPA	29	0	0	0	0	0	0	0	29	0.00	8.07
TELEBACHILLERATO COMUNITARIO TLAHUILTEPA	35	3	0	2	0	0	0	5	40	12.50	8.05
TELEBACHILLERATO COMUNITARIO TLAXCOYA	14	7	0	0	0	0	0	7	21	33.33	8.27
TELEBACHILLERATO COMUNITARIO TUZANAPA	24	5	3	0	2	0	0	10	34	29.41	8.56
TELEBACHILLERATO COMUNITARIO TUZANCOAC	32	4	4	0	0	0	0	8	40	20.00	8.19

Simbología:

nanr: Número de alumnos no reprobados
no_1: Número de alumnos con una materia reprobada
no_2: Número de alumnos con dos materias reprobadas
no_3: Número de alumnos con tres materias reprobadas
no_4: Número de alumnos con cuatro materias reprobadas
no_5: Número de alumnos con cinco materias reprobadas
mas_5: Número de alumnos con mas de cinco materias reprobadas

Total de reprob: Total de alumnos reprobados
Matric: Matrícula
% Reprob: Porcentaje de reprobación
Promedio: Promedio general

DIRECCION GENERAL DEL BACHILLERATO DEL ESTADO DE HIDALGO

DIRECCIÓN DE PLANEACIÓN EDUCATIVA

DEPARTAMENTO DE ESTADÍSTICA Y EVALUACIÓN

IEO-03 REPORTE DE REPROBACIÓN

ENE-JUL 2023

SEGUNDO PARCIAL

FECHA: 23/05/2023

Plantel	nanr	Número de materias reprobadas						Total de Reprob.	Matric.	% Reprob	Promedio
		no_1	no_2	no_3	no_4	no_5	mas_5				
TELEBACHILLERATO COMUNITARIO TZIDEJHE	48	3	0	0	0	1	0	4	52	7.69	8.57
TELEBACHILLERATO COMUNITARIO VENUSTIANO CARRANZA	22	3	2	0	0	0	0	5	27	18.52	8.24
TELEBACHILLERATO COMUNITARIO XAJHA	21	6	0	0	0	0	0	6	27	22.22	8.09
TELEBACHILLERATO COMUNITARIO XILITLA	31	0	0	0	2	0	0	2	33	6.06	8.01
TELEBACHILLERATO COMUNITARIO XIQUILA	65	6	3	4	0	3	0	16	81	19.75	8.16
TELEBACHILLERATO COMUNITARIO XOCHITLAN DE LAS FLORES	21	1	3	1	0	0	0	5	26	19.23	8.30
TELEBACHILLERATO COMUNITARIO XOXOLPA	37	0	0	0	0	0	0	0	37	0.00	8.82
TELEBACHILLERATO COMUNITARIO ZACATIPAN	45	6	1	3	1	1	0	12	57	21.05	8.16
TELEBACHILLERATO COMUNITARIO ZACUALTIPANITO	25	3	1	0	0	0	1	5	30	16.67	8.50
Total	4338	572	266	170	140	63	40	1251	5589	22.38	8.07

Simbología:

nanr: Número de alumnos no reprobados
no_1: Número de alumnos con una materia reprobada
no_2: Número de alumnos con dos materias reprobadas
no_3: Número de alumnos con tres materias reprobadas
no_4: Número de alumnos con cuatro materias reprobadas
no_5: Número de alumnos con cinco materias reprobadas
mas_5: Número de alumnos con mas de cinco materias reprobadas

Total de reprob: Total de alumnos reprobados
Matric: Matrícula
% Reprob: Porcentaje de reprobación
Promedio: Promedio general

DIRECCION GENERAL DEL BACHILLERATO DEL ESTADO DE HIDALGO
DIRECCIÓN DE PLANEACIÓN EDUCATIVA
DEPARTAMENTO DE ESTADÍSTICA Y EVALUACIÓN
IEO-03 REPORTE DE REPROBACIÓN

ENE-JUL 2023

SEGUNDO PARCIAL

FECHA: 23/05/2023

Plantel	nanr	Número de materias reprobadas						Total de Reprob.	Matric.	% Reprob	Promedio
		no_1	no_2	no_3	no_4	no_5	mas_5				
BACHILLERATO DEL ESTADO DE HIDALGO PLANTEL TIZAYUCA	91	60	45	29	31	22	34	221	312	70.83	6.86
PLANTEL AZTECA HIDALGO	182	11	1	1	0	0	0	13	195	6.67	9.13
Total	273	71	46	30	31	22	34	234	507	46.15	7.43

Simbología:

nanr: Número de alumnos no reprobados
no_1: Número de alumnos con una materia reprobada
no_2: Número de alumnos con dos materias reprobadas
no_3: Número de alumnos con tres materias reprobadas
no_4: Número de alumnos con cuatro materias reprobadas
no_5: Número de alumnos con cinco materias reprobadas
mas_5: Número de alumnos con mas de cinco materias reprobadas

Total de reprob: Total de alumnos reprobados
Matric: Matrícula
% Reprob: Porcentaje de reprobación
Promedio: Promedio general

Reporte de Indicadores

GRAFICA GENERAL DE REPROBACION

Dirección de Planeación Educativa
Departamento de Evaluación y Estadística

TELEBACHILLERATO COMUNITARIO REPROBACIÓN SEGUNDO PARCIAL ENERO-JULIO 2023

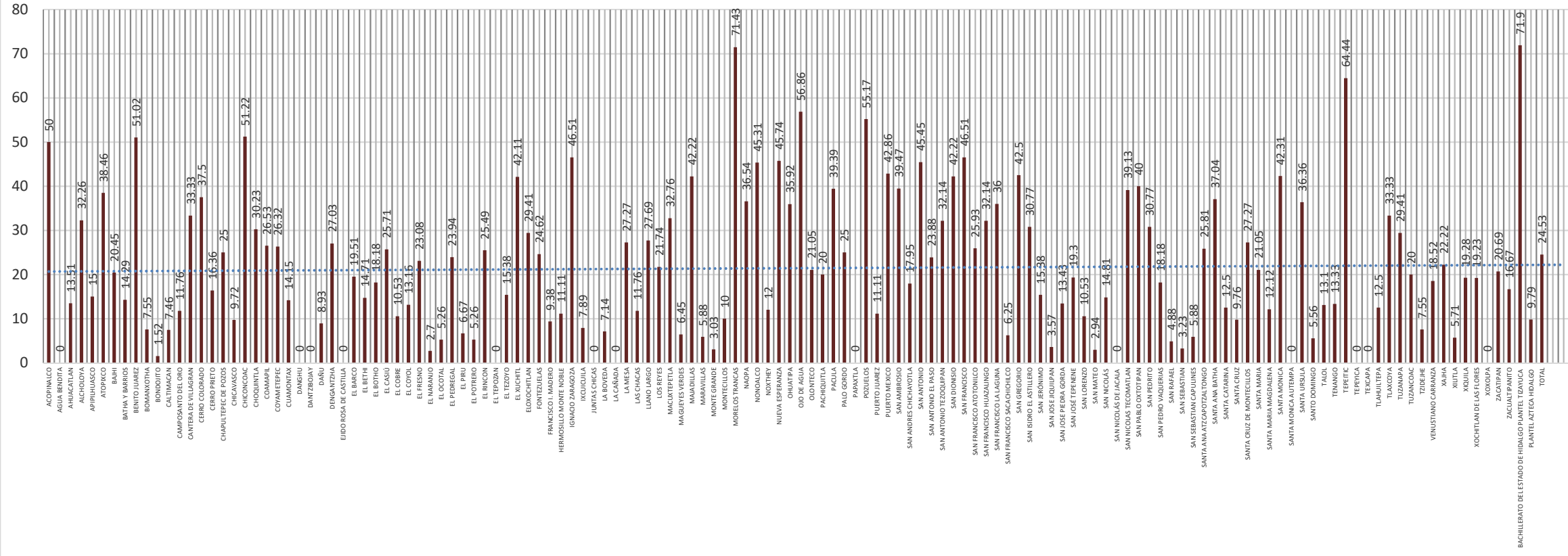

Reporte de Indicadores

GRAFICAS COMPARATIVAS DE REPROBACION POR REGION

Dirección de Planeación Educativa
Departamento de Evaluación y Estadística

**DIRECCIÓN GENERAL DEL BACHILLERATO DEL ESTADO DE HIDALGO
DIRECCIÓN DE PLANEACIÓN EDUCATIVA
DEPARTAMENTO DE ESTADÍSTICA Y EVALUACIÓN
GRÁFICAS COMPARATIVAS DE REPROBACIÓN POR REGIÓN
SEGUNDO PARCIAL ENERO-JULIO 2023**

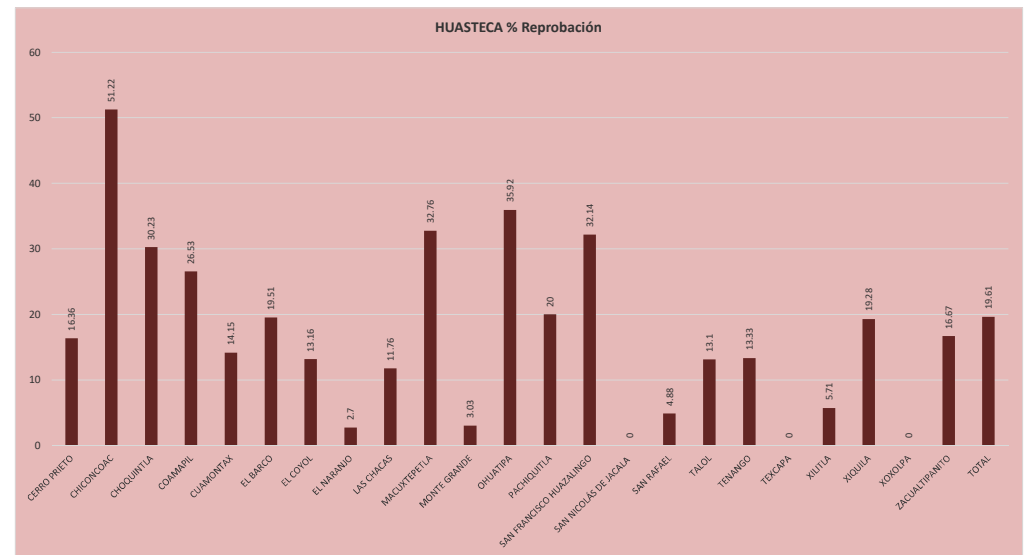
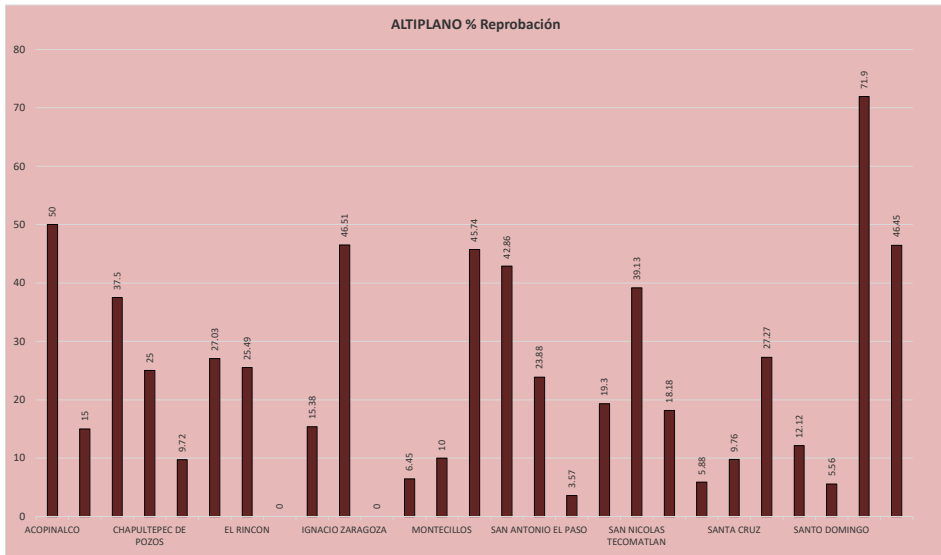

DIRECCIÓN GENERAL DEL BACHILLERATO DEL ESTADO DE HIDALGO
DIRECCIÓN DE PLANEACIÓN EDUCATIVA
DEPARTAMENTO DE ESTADÍSTICA Y EVALUACIÓN
GRÁFICAS COMPARATIVAS DE REPROBACIÓN POR REGIÓN
SEGUNDO PARCIAL ENERO-JULIO 2023

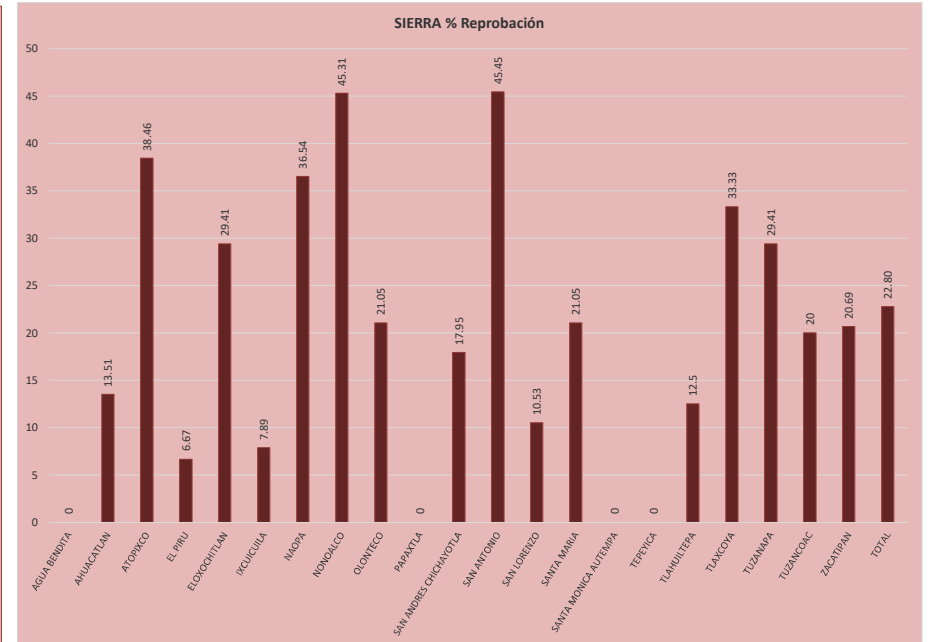
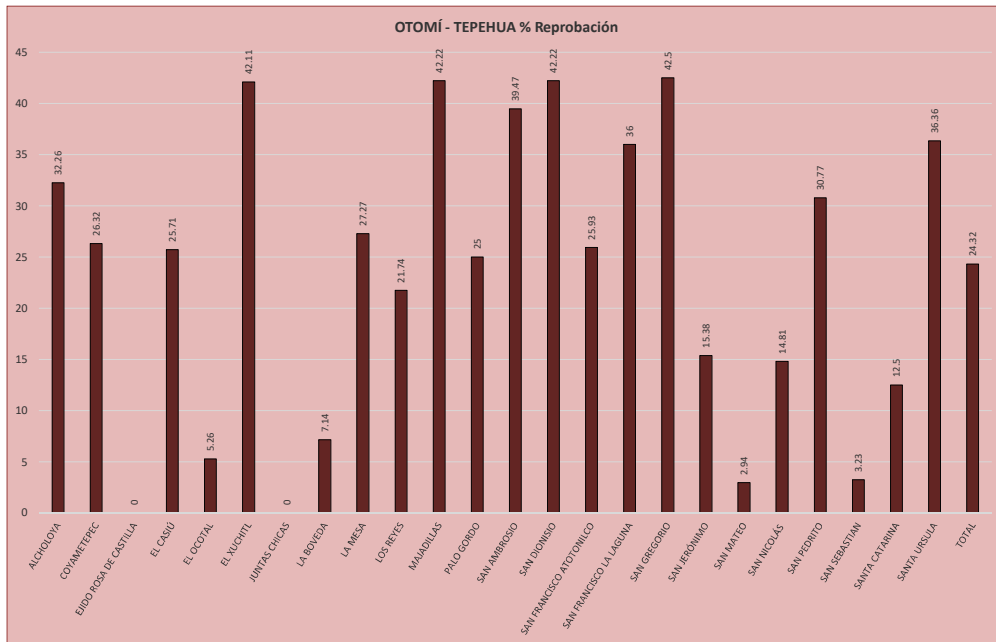

**DIRECCIÓN GENERAL DEL BACHILLERATO DEL ESTADO DE HIDALGO
DIRECCIÓN DE PLANEACIÓN EDUCATIVA
DEPARTAMENTO DE ESTADÍSTICA Y EVALUACIÓN
GRÁFICAS COMPARATIVAS DE REPROBACIÓN POR REGIÓN
SEGUNDO PARCIAL ENERO-JULIO 2023**

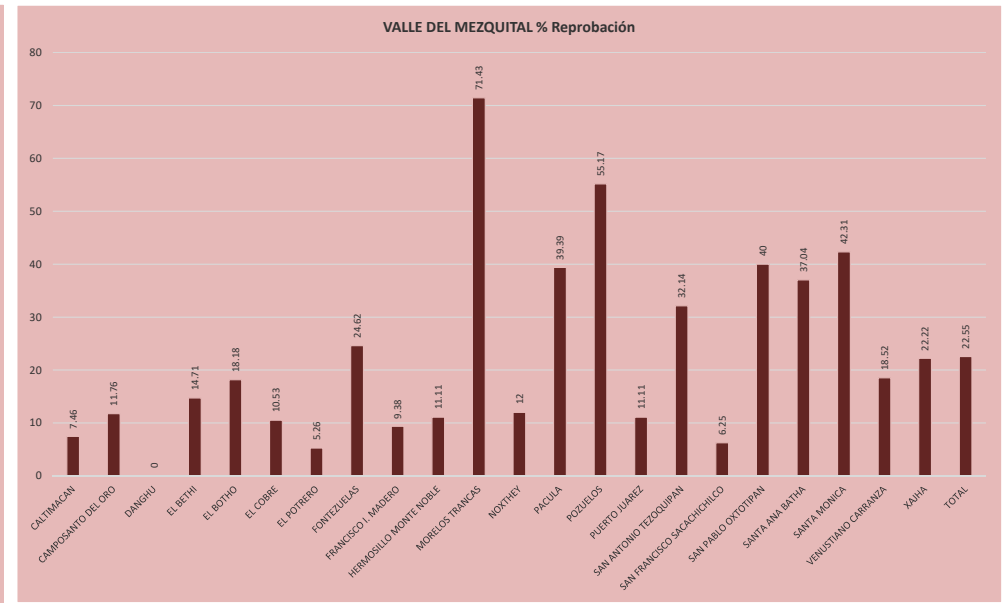
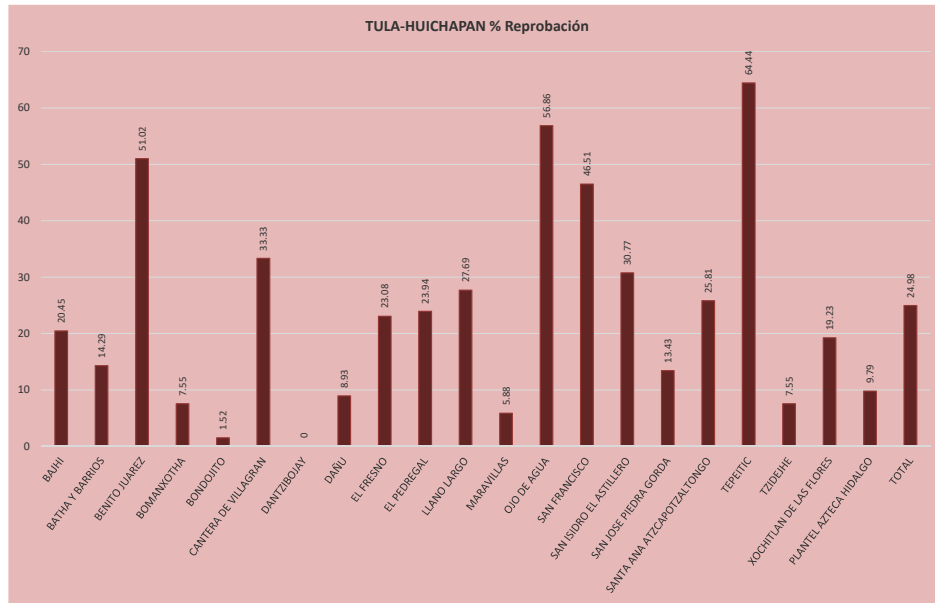

Reporte de Indicadores

COMPARATIVO: *MATRICULA *REPROBACIÓN *APROVECHAMIENTO

ENERO-JULIO 2021

ENERO-JULIO 2022

ENERO-JULIO 2023

Dirección de Planeación Educativa
Departamento de Evaluación y Estadística

DIRECCIÓN GENERAL DEL BACHILLERATO DEL ESTADO DE HIDALGO
DIRECCIÓN DE PLANEACIÓN EDUCATIVA
DEPARTAMENTO DE ESTADÍSTICA Y EVALUACIÓN
COMPARATIVO TRES PERIODOS ENE-JUL 2021, ENE-JUL 2022 Y ENE-JUL 2023

MATRÍCULA, APROVECHAMIENTO Y REPROBACIÓN SEGUNDO PARCIAL

Plantel	MATRÍCULA			APROVECHAMIENTO			REPROBACIÓN		
	E-J 2021	E-J 2022	E-J 2023	E-J 2021	E-J 2022	E-J 2023	E-J 2021	E-J 2022	E-J 2023
	Matric.	Matric.	Matric.	Promedio	Promedio	Promedio	% Reprob.	% Reprob.	% Reprob.
ACOPINALCO	14	19	18	7.73	8.26	7.64	14.29	21.05	50.00
AGUA BENDITA	13	21	20	7.54	7.52	8.35	23.08	28.57	0.00
AHUACATLAN	35	32	37	8.09	8.46	8.27	14.29	15.63	13.51
ALCHOLOYA	35	26	31	7.97	7.74	7.89	42.86	57.69	32.26
APIPILHUASCO	18	13	20	7.36	8.63	8.33	11.11	7.69	15.00
ATOPIXCO	61	53	52	7.70	7.35	7.69	9.84	41.51	38.46
BAJHI	57	47	44	7.99	8.62	8.05	17.54	0.00	20.45
BATHA Y BARRIOS	34	32	35	7.90	8.13	8.09	29.41	18.75	14.29
BENITO JUAREZ	44	43	49	7.03	6.91	7.19	75.00	25.58	51.02
BOMANXOTHA	61	50	53	7.65	8.1	8.8	36.07	4.00	7.55
BONDOJITO	67	58	66	7.19	7.89	8.74	49.25	36.21	1.52
CALTIMACAN	75	75	67	8.23	8.75	8.58	25.33	9.33	7.46
CAMPOSANTO DEL ORO	19	19	17	8.05	8.05	7.91	10.53	15.79	11.76
CANTERA DE VILLAGRAN	20	22	36	7.27	8.21	8.22	70.00	36.36	33.33
CERRO COLORADO	26	48	40	7.23	7.66	7.33	61.54	47.92	37.50
CERRO PRIETO	69	68	55	8.82	8.83	8.51	15.94	5.88	16.36
CHAPULTEPEC DE POZOS	18	27	32	8.02	7.27	7.91	38.89	44.44	25.00
CHICAVASCO	66	58	72	7.73	7.58	8.02	30.30	50.00	9.72
CHICONCOAC	28	36	41	6.68	7.08	7.33	71.43	41.67	51.22
CHOQUINTLA	36	48	43	7.93	8.18	7.45	25.00	18.75	30.23
COAMAPIL	37	41	49	7.72	7.86	8.42	40.54	41.46	26.53
COYAMETEPEC	23	14	19	7.09	8.02	7.32	0.00	7.14	26.32
CUAMONTAX	102	96	106	8.38	8.38	8.37	27.45	13.54	14.15
DANGHU	39	43	42	8.15	8.54	8.97	33.33	11.63	0.00
DANTZIBOJAY	45	49	43	8.71	8.63	9.03	0.00	0.00	0.00
DAÑU	44	50	56	7.65	7.35	8.03	40.91	20.00	8.93
DENGANTZHA	42	34	37	7.26	7.93	8.07	57.14	23.53	27.03
EJIDO ROSA DE CASTILLA	16	8	14	7.42	9.08	9.11	31.25	0.00	0.00
EL BARCO	31	36	41	7.92	8.28	7.45	48.39	16.67	19.51
EL BETHI	31	26	34	7.80	8.27	8.01	35.48	26.92	14.71
EL BOTHO	58	52	55	7.49	7.73	7.68	41.38	32.69	18.18
EL CASIÚ	41	40	35	8.21	8.03	7.47	19.51	17.50	25.71
EL COBRE	12	18	19	8.78	8.63	9.26	8.33	38.89	10.53
EL COYOL	30	29	38	8.41	8.88	8.82	6.67	0.00	13.16
EL FRESNO	26	32	39	7.82	7.98	7.86	0.00	37.50	23.08
EL NARANJO	44	29	37	8.47	9.11	8.38	15.91	13.79	2.70
EL OCOTAL	42	37	38	7.88	7.6	8.15	0.00	16.22	5.26
EL PEDREGAL	110	131	142	7.59	7.43	7.85	70.91	61.83	23.94
EL PIRU	14	13	15	8.14	8.05	7.61	0.00	0.00	6.67
EL POTRERO	20	14	19	8.51	8.7	8.5	5.00	7.14	5.26
EL RINCON	45	38	51	7.90	7.35	7.86	28.89	44.74	25.49
EL TEPOZAN	58	68	69	8.44	8.55	8.81	6.90	0.00	0.00
EL TEZOYO	18	15	13	7.54	8.37	8.07	27.78	20.00	15.38
EL XUCHITL	14	11	19	7.25	7.5	7.44	57.14	27.27	42.11
ELOXOCHITLAN	17	16	17	8.02	8.28	8.48	41.18	12.50	29.41
FONTEZUELAS	67	67	65	7.96	8	8.09	23.88	41.79	24.62
FRANCISCO I. MADERO	22	23	32	7.97	8.13	8.05	59.09	52.17	9.38
HERMOSILLO MONTE NOBLE	17	19	18	8.78	8.48	8.81	5.88	15.79	11.11
IGNACIO ZARAGOZA	46	37	43	6.98	7.49	7.51	56.52	43.24	46.51
IXCUICUILA	38	37	38	7.59	7.79	7.78	31.58	21.62	7.89

DIRECCIÓN GENERAL DEL BACHILLERATO DEL ESTADO DE HIDALGO
DIRECCIÓN DE PLANEACIÓN EDUCATIVA
DEPARTAMENTO DE ESTADÍSTICA Y EVALUACIÓN
COMPARATIVO TRES PERIODOS ENE-JUL 2021, ENE-JUL 2022 Y ENE-JUL 2023

MATRÍCULA, APROVECHAMIENTO Y REPROBACIÓN SEGUNDO PARCIAL

Plantel	MATRÍCULA			APROVECHAMIENTO			REPROBACIÓN		
	E-J 2021	E-J 2022	E-J 2023	E-J 2021	E-J 2022	E-J 2023	E-J 2021	E-J 2022	E-J 2023
	Matric.	Matric.	Matric.	Promedio	Promedio	Promedio	% Reprob.	% Reprob.	% Reprob.
JUNTAS CHICAS	41	35	26	7.59	7.42	7.78	0.00	11.43	0.00
LA BOVEDA	29	33	56	8.15	8.55	7.46	24.14	3.03	7.14
LA CAÑADA	25	26	21	7.63	8.41	8.4	32.00	26.92	0.00
LA MESA	24	17	22	7.72	8.29	7.69	50.00	11.76	27.27
LAS CHACAS	66	56	51	7.39	7.67	8.27	27.27	12.50	11.76
LLANO LARGO	73	59	65	7.76	7.76	7.97	42.47	33.90	27.69
LOS REYES	45	38	46	7.87	7.23	7.37	26.67	65.79	21.74
MACUXTEPETLA	149	155	174	8.23	8.2	7.96	38.26	18.71	32.76
MAGUEYES VERDES	20	21	31	7.47	7.99	8.4	65.00	14.29	6.45
MAJADILLAS	36	36	45	7.25	7.97	7.83	63.89	36.11	42.22
MARAVILLAS	92	77	68	8.18	8.33	8.44	0.00	2.60	5.88
MONTE GRANDE	35	40	33	7.83	7.99	8.24	28.57	37.50	3.03
MONTECILLOS	21	18	20	8.10	8.34	8.19	57.14	16.67	10.00
MORELOS TRANCAS	25	20	21	7.40	7.23	7.24	4.00	65.00	71.43
NAOPA	32	34	52	7.42	8.36	7.98	53.13	20.59	36.54
NONOALCO	58	62	64	7.95	7.8	7.47	44.83	37.10	45.31
NOXTHEY	28	29	25	7.80	8.69	8.32	53.57	20.69	12.00
NUEVA ESPERANZA	48	70	94	7.98	7.85	7.21	47.92	50.00	45.74
OHUATIPA	99	95	103	6.61	7.32	7.5	48.48	40.00	35.92
OJO DE AGUA	30	33	51	7.52	8.38	6.83	73.33	24.24	56.86
OLONTECO	20	18	19	7.95	8.04	7.8	0.00	5.56	21.05
PACHIQUITLA	48	38	45	7.78	7.7	7.87	6.25	28.95	20.00
PACULA	28	28	33	7.95	8.91	8.18	35.71	10.71	39.39
PALO GORDO	39	35	40	8.56	8.51	8.56	28.21	20.00	25.00
PAPAXTLA	16	13	16	8.60	9.2	8.54	18.75	7.69	0.00
POZUELOS	22	19	29	6.96	7.45	6.83	72.73	57.89	55.17
PUERTO JUÁREZ	14	9	9	7.71	8.31	8.14	28.57	22.22	11.11
PUERTO MEXICO	23	28	28	8.31	7.35	8.16	30.43	60.71	42.86
SAN AMBROSIO	24	24	38	7.14	7.14	6.83	62.50	41.67	39.47
SAN ANDRES CHICHAYOTLA	111	111	117	7.52	8.31	8.08	63.96	30.63	17.95
SAN ANTONIO	44	46	33	7.95	8.05	7.76	34.09	41.30	45.45
SAN ANTONIO EL PASO	30	44	67	8.12	8.48	7.81	30.00	18.18	23.88
SAN ANTONIO TEZOQUIPAN	34	30	28	8.25	8.08	8.18	20.59	33.33	32.14
SAN DIONISIO	45	40	45	7.51	8.13	7.87	44.44	35.00	42.22
SAN FRANCISCO	52	42	43	7.77	7.71	7.78	57.69	7.14	46.51
SAN FRANCISCO ATOTONILCO	17	20	27	6.29	7.67	8.4	76.47	20.00	25.93
SAN FRANCISCO HUAZALINGO	59	59	56	7.98	7.82	7.76	0.00	16.95	32.14
SAN FRANCISCO LA LAGUNA	47	48	50	7.42	7.17	7.3	46.81	16.67	36.00
SAN FRANCISCO SACACHICHILCO	14	18	16	7.68	6.86	8.1	0.00	66.67	6.25
SAN GREGORIO	45	45	40	7.51	7.67	7.44	62.22	37.78	42.50
SAN ISIDRO EL ASTILLERO	57	65	65	7.76	8.19	7.86	36.84	24.62	30.77
SAN JERÓNIMO	45	60	39	8.22	7.47	7	0.00	0.00	15.38
SAN JOSE JIQUILPAN	30	19	28	8.11	8.02	8.9	13.33	21.05	3.57
SAN JOSE PIEDRA GORDA	48	61	67	7.91	8.2	7.97	22.92	22.95	13.43
SAN JOSÉ TEPENENE	62	77	114	8.21	7.91	8.02	45.16	23.38	19.30
SAN LORENZO	22	34	38	8.21	8.82	8.55	4.55	2.94	10.53
SAN MATEO	32	29	34	7.78	8.25	8.26	0.00	6.90	2.94
SAN NICOLÁS	41	33	27	7.41	7.88	7.95	26.83	24.24	14.81
SAN NICOLÁS DE JACALA	56	52	49	7.89	7.73	8.8	39.29	40.38	0.00
SAN NICOLAS TECOMATLAN	44	44	46	8.26	7.69	6.96	38.64	45.45	39.13

DIRECCIÓN GENERAL DEL BACHILLERATO DEL ESTADO DE HIDALGO
DIRECCIÓN DE PLANEACIÓN EDUCATIVA
DEPARTAMENTO DE ESTADÍSTICA Y EVALUACIÓN
COMPARATIVO TRES PERIODOS ENE-JUL 2021, ENE-JUL 2022 Y ENE-JUL 2023

MATRÍCULA, APROVECHAMIENTO Y REPROBACIÓN SEGUNDO PARCIAL

Plantel	MATRÍCULA			APROVECHAMIENTO			REPROBACIÓN		
	E-J 2021	E-J 2022	E-J 2023	E-J 2021	E-J 2022	E-J 2023	E-J 2021	E-J 2022	E-J 2023
	Matric.	Matric.	Matric.	Promedio	Promedio	Promedio	% Reprob.	% Reprob.	% Reprob.
SAN PABLO OXTOTIPAN	16	20	20	6.81	8.19	8.02	81.25	20.00	40.00
SAN PEDRITO	12	13	13	6.85	8.12	8.1	83.33	38.46	30.77
SAN PEDRO VAQUERIAS	18	19	22	8.09	8.53	8.17	11.11	15.79	18.18
SAN RAFAEL	30	38	41	7.69	8.17	7.96	30.00	5.26	4.88
SAN SEBASTIAN	29	34	31	8.08	8.24	7.99	0.00	0.00	3.23
SAN SEBASTIAN CAPULINES	16	15	17	8.14	7.71	8.27	12.50	33.33	5.88
SANTA ANA ATZCAPOTZALTONGO	37	29	31	7.02	7.89	7.65	59.46	37.93	25.81
SANTA ANA BATHA	44	44	54	7.55	7.71	7.46	68.18	56.82	37.04
SANTA CATARINA	19	20	24	7.21	8.55	8.28	5.26	0.00	12.50
SANTA CRUZ	42	41	41	7.83	8.41	8.85	52.38	34.15	9.76
SANTA CRUZ DE MONTECILLOS	13	13	11	8.29	9.2	8.67	30.77	7.69	27.27
SANTA MARIA	39	30	38	7.64	7.84	7.42	41.03	23.33	21.05
SANTA MARIA MAGDALENA	22	23	33	8.23	8.71	8.12	18.18	8.70	12.12
SANTA MONICA	38	26	26	7.84	7.73	7.55	5.26	26.92	42.31
SANTA MONICA AUTEMPA	17	20	14	9.13	9.12	8.94	0.00	5.00	0.00
SANTA URSULA	43	58	55	7.54	7.45	8.13	69.77	60.34	36.36
SANTO DOMINGO	20	16	18	8.33	8.64	8.61	5.00	12.50	5.56
TALOL	71	78	84	7.69	8.45	8.39	33.80	8.97	13.10
TENANGO	27	23	30	7.67	7.28	8	18.52	17.39	13.33
TEPEITIC	42	40	45	8.06	7.69	6.72	69.05	52.50	64.44
TEPEYICA	13	12	9	7.75	7.79	8.37	38.46	25.00	0.00
TEXCAPA	24	28	29	7.70	8.15	8.07	8.33	0.00	0.00
TLAHUILTEPA	51	47	40	8.28	7.87	8.05	19.61	25.53	12.50
TLAXCOYA	28	25	21	7.99	8.24	8.27	28.57	0.00	33.33
TUZANAPA	34	37	34	6.79	8.85	8.56	52.94	0.00	29.41
TUZANCOAC	46	39	40	8.05	7.74	8.19	21.74	58.97	20.00
TZIDEJHE	62	62	53	7.41	8	8.47	45.16	9.68	7.55
VENUSTIANO CARRANZA	20	22	27	7.87	8.31	8.24	45.00	27.27	18.52
XAJHA	28	27	27	7.61	8.39	8.09	35.71	11.11	22.22
XILITLA	51	47	35	8.15	8.34	7.64	9.80	4.26	5.71
XIQUILA	85	73	83	8.5	8.16	7.91	9.41	21.92	19.28
XOCHITLAN DE LAS FLORES	30	31	26	7.55	7.52	8.3	50.00	38.71	19.23
XOXOLPA	40	37	37	8.33	8.22	8.82	37.50	24.32	0.00
ZACATIPAN	44	54	58	8.19	7.85	8	18.18	53.70	20.69
ZACUALTIPANITO	42	30	30	8.07	8.34	8.5	16.67	13.33	16.67
BACHILLERATO DEL ESTADO DE HIDALGO PLANTEL TIZAYUCA	0	0	315	0	0	6.84	0	0	70.16
PLANTEL AZTECA HIDALGO	66	125	195	9.38	9.16	9.13	4.55	1.6	6.67
TOTAL	5349	5357	6132	7.77	8.01	8.03	30.21	23.06	24.2

Reporte de Indicadores

MATERIAS REPROBADAS

Dirección de Planeación Educativa
Departamento de Evaluación y Estadística

DIRECCION GENERAL DEL BACHILLERATO DEL ESTADO DE HIDALGO

DIRECCIÓN DE PLANEACIÓN EDUCATIVA

DEPARTAMENTO DE ESTADÍSTICA Y EVALUACIÓN

IEO-04 REPORTE DE REPROBACIÓN

ENE-JUL 2023

SEGUNDO PARCIAL

2 ° SEMESTRE

FECHA: 23/05/2023

Plantel	Matrícula	Materia	Num. Rep.	% de reprobación
TELEBACHILLERATO COMUNITARIO ACOPINALCO	6	PROCESO COMUNICATIVO II	3	50.00
TELEBACHILLERATO COMUNITARIO ACOPINALCO	6	MATEMÁTICAS, FLUIDOS, CALOR Y ELECTRICIDAD	1	16.67
TELEBACHILLERATO COMUNITARIO ACOPINALCO	6	PARAESCOLARES II	1	16.67
TELEBACHILLERATO COMUNITARIO AHUACATLAN	16	PROCESO COMUNICATIVO II	4	25.00
TELEBACHILLERATO COMUNITARIO AHUACATLAN	16	MATEMÁTICAS, FLUIDOS, CALOR Y ELECTRICIDAD	2	12.50
TELEBACHILLERATO COMUNITARIO AHUACATLAN	16	ÉTICA, SOCIEDAD Y TECNOLOGÍA	2	12.50
TELEBACHILLERATO COMUNITARIO ALCHOLOYA	12	MATEMÁTICAS, FLUIDOS, CALOR Y ELECTRICIDAD	3	25.00
TELEBACHILLERATO COMUNITARIO ALCHOLOYA	12	PARAESCOLARES II	3	25.00
TELEBACHILLERATO COMUNITARIO ALCHOLOYA	12	PROCESO COMUNICATIVO II	2	16.67
TELEBACHILLERATO COMUNITARIO ALCHOLOYA	12	ÉTICA, SOCIEDAD Y TECNOLOGÍA	2	16.67
TELEBACHILLERATO COMUNITARIO APIPILHUASCO	14	MATEMÁTICAS, FLUIDOS, CALOR Y ELECTRICIDAD	3	21.43
TELEBACHILLERATO COMUNITARIO ATOPIXCO	21	ÉTICA, SOCIEDAD Y TECNOLOGIA	7	33.33
TELEBACHILLERATO COMUNITARIO ATOPIXCO	21	PROCESO COMUNICATIVO II	6	28.57
TELEBACHILLERATO COMUNITARIO ATOPIXCO	21	MATEMÁTICAS, FLUIDOS, CALOR Y ELECTRICIDAD	3	14.29
TELEBACHILLERATO COMUNITARIO ATOPIXCO	21	PARAESCOLARES II	2	9.52
TELEBACHILLERATO COMUNITARIO BAJHI	18	MATEMÁTICAS, FLUIDOS, CALOR Y ELECTRICIDAD	3	16.67
TELEBACHILLERATO COMUNITARIO BAJHI	18	PARAESCOLARES II	1	5.56
TELEBACHILLERATO COMUNITARIO BAJHI	18	PROCESO COMUNICATIVO II	1	5.56
TELEBACHILLERATO COMUNITARIO BAJHI	18	ÉTICA, SOCIEDAD Y TECNOLOGÍA	1	5.56
TELEBACHILLERATO COMUNITARIO BENITO JUAREZ	22	PROCESO COMUNICATIVO II	8	36.36
TELEBACHILLERATO COMUNITARIO BENITO JUAREZ	22	MATEMÁTICAS, FLUIDOS, CALOR Y ELECTRICIDAD	6	27.27
TELEBACHILLERATO COMUNITARIO BENITO JUAREZ	22	ÉTICA, SOCIEDAD Y TECNOLOGÍA	4	18.18
TELEBACHILLERATO COMUNITARIO BOMANXOTHA	20	MATEMÁTICAS, FLUIDOS, CALOR Y ELECTRICIDAD	2	10.00

Simbología:

Num. Rep.: Número de alumnos reprobados

% de reprobación: Porcentaje de reprobación

DIRECCION GENERAL DEL BACHILLERATO DEL ESTADO DE HIDALGO

DIRECCIÓN DE PLANEACIÓN EDUCATIVA

DEPARTAMENTO DE ESTADÍSTICA Y EVALUACIÓN

IEO-04 REPORTE DE REPROBACIÓN

ENE-JUL 2023

SEGUNDO PARCIAL

2 ° SEMESTRE

FECHA: 23/05/2023

Plantel	Matrícula	Materia	Num. Rep.	% de reprobación
TELEBACHILLERATO COMUNITARIO BOMANXOTHA	20	PARAESCOLARES II	1	5.00
TELEBACHILLERATO COMUNITARIO BOMANXOTHA	20	PROCESO COMUNICATIVO II	1	5.00
TELEBACHILLERATO COMUNITARIO CAMPOSANTO DEL ORO	6	MATEMÁTICAS, FLUIDOS, CALOR Y ELECTRICIDAD	2	33.33
TELEBACHILLERATO COMUNITARIO CAMPOSANTO DEL ORO	6	PROCESO COMUNICATIVO II	2	33.33
TELEBACHILLERATO COMUNITARIO CAMPOSANTO DEL ORO	6	ÉTICA, SOCIEDAD Y TECNOLOGÍA	2	33.33
TELEBACHILLERATO COMUNITARIO CANTERA DE VILLAGRAN	19	MATEMÁTICAS, FLUIDOS, CALOR Y ELECTRICIDAD	9	47.37
TELEBACHILLERATO COMUNITARIO CANTERA DE VILLAGRAN	19	PROCESO COMUNICATIVO II	5	26.32
TELEBACHILLERATO COMUNITARIO CANTERA DE VILLAGRAN	19	ÉTICA, SOCIEDAD Y TECNOLOGÍA	3	15.79
TELEBACHILLERATO COMUNITARIO CANTERA DE VILLAGRAN	19	PARAESCOLARES II	1	5.26
TELEBACHILLERATO COMUNITARIO CERRO COLORADO	12	ÉTICA, SOCIEDAD Y TECNOLOGÍA	2	16.67
TELEBACHILLERATO COMUNITARIO CERRO COLORADO	12	MATEMÁTICAS, FLUIDOS, CALOR Y ELECTRICIDAD	1	8.33
TELEBACHILLERATO COMUNITARIO CERRO COLORADO	12	PROCESO COMUNICATIVO II	1	8.33
TELEBACHILLERATO COMUNITARIO CERRO PRIETO	10	PARAESCOLARES II	2	20.00
TELEBACHILLERATO COMUNITARIO CERRO PRIETO	10	MATEMÁTICAS, FLUIDOS, CALOR Y ELECTRICIDAD	1	10.00
TELEBACHILLERATO COMUNITARIO CHAPULTEPEC DE POZOS	10	PROCESO COMUNICATIVO II	4	40.00
TELEBACHILLERATO COMUNITARIO CHAPULTEPEC DE POZOS	10	MATEMÁTICAS, FLUIDOS, CALOR Y ELECTRICIDAD	2	20.00
TELEBACHILLERATO COMUNITARIO CHAPULTEPEC DE POZOS	10	ÉTICA, SOCIEDAD Y TECNOLOGÍA	1	10.00
TELEBACHILLERATO COMUNITARIO CHICAVASCO	28	PROCESO COMUNICATIVO II	4	14.29
TELEBACHILLERATO COMUNITARIO CHICAVASCO	28	ÉTICA, SOCIEDAD Y TECNOLOGÍA	4	14.29
TELEBACHILLERATO COMUNITARIO CHICAVASCO	28	MATEMÁTICAS, FLUIDOS, CALOR Y ELECTRICIDAD	3	10.71
TELEBACHILLERATO COMUNITARIO CHICAVASCO	28	PARAESCOLARES II	3	10.71
TELEBACHILLERATO COMUNITARIO CHICONCOAC	16	PROCESO COMUNICATIVO II	9	56.25
TELEBACHILLERATO COMUNITARIO CHICONCOAC	16	MATEMÁTICAS, FLUIDOS, CALOR Y ELECTRICIDAD	8	50.00

Simbología:

Num. Rep.: Número de alumnos reprobados

% de reprobación: Porcentaje de reprobación

DIRECCION GENERAL DEL BACHILLERATO DEL ESTADO DE HIDALGO

DIRECCIÓN DE PLANEACIÓN EDUCATIVA

DEPARTAMENTO DE ESTADÍSTICA Y EVALUACIÓN

IEO-04 REPORTE DE REPROBACIÓN

ENE-JUL 2023

SEGUNDO PARCIAL

2 ° SEMESTRE

FECHA: 23/05/2023

Plantel	Matrícula	Materia	Num. Rep.	% de reprobación
TELEBACHILLERATO COMUNITARIO CHICONCOAC	16	ÉTICA, SOCIEDAD Y TECNOLOGÍA	5	31.25
TELEBACHILLERATO COMUNITARIO CHICONCOAC	16	PARAESCOLARES II	4	25.00
TELEBACHILLERATO COMUNITARIO CHOQUINTLA	13	PROCESO COMUNICATIVO II	2	15.38
TELEBACHILLERATO COMUNITARIO CHOQUINTLA	13	ÉTICA, SOCIEDAD Y TECNOLOGÍA	2	15.38
TELEBACHILLERATO COMUNITARIO CHOQUINTLA	13	MATEMÁTICAS, FLUIDOS, CALOR Y ELECTRICIDAD	1	7.69
TELEBACHILLERATO COMUNITARIO COAMAPIL	27	ÉTICA, SOCIEDAD Y TECNOLOGÍA	6	22.22
TELEBACHILLERATO COMUNITARIO COAMAPIL	27	MATEMÁTICAS, FLUIDOS, CALOR Y ELECTRICIDAD	2	7.41
TELEBACHILLERATO COMUNITARIO COAMAPIL	27	PARAESCOLARES II	1	3.70
TELEBACHILLERATO COMUNITARIO COAMAPIL	27	PROCESO COMUNICATIVO II	1	3.70
TELEBACHILLERATO COMUNITARIO COYAMETEPEC	9	MATEMÁTICAS, FLUIDOS, CALOR Y ELECTRICIDAD	1	11.11
TELEBACHILLERATO COMUNITARIO COYAMETEPEC	9	PROCESO COMUNICATIVO II	1	11.11
TELEBACHILLERATO COMUNITARIO COYAMETEPEC	9	ÉTICA, SOCIEDAD Y TECNOLOGÍA	1	11.11
TELEBACHILLERATO COMUNITARIO CUAMONTAX	40	ÉTICA, SOCIEDAD Y TECNOLOGÍA	5	12.50
TELEBACHILLERATO COMUNITARIO CUAMONTAX	40	MATEMÁTICAS, FLUIDOS, CALOR Y ELECTRICIDAD	3	7.50
TELEBACHILLERATO COMUNITARIO CUAMONTAX	40	PROCESO COMUNICATIVO II	3	7.50
TELEBACHILLERATO COMUNITARIO CUAMONTAX	40	PARAESCOLARES II	2	5.00
TELEBACHILLERATO COMUNITARIO DAÑU	18	MATEMÁTICAS, FLUIDOS, CALOR Y ELECTRICIDAD	1	5.56
TELEBACHILLERATO COMUNITARIO DAÑU	18	PARAESCOLARES II	1	5.56
TELEBACHILLERATO COMUNITARIO DAÑU	18	PROCESO COMUNICATIVO II	1	5.56
TELEBACHILLERATO COMUNITARIO DAÑU	18	ÉTICA, SOCIEDAD Y TECNOLOGÍA	1	5.56
TELEBACHILLERATO COMUNITARIO DENGANTZHA	17	PROCESO COMUNICATIVO II	4	23.53
TELEBACHILLERATO COMUNITARIO DENGANTZHA	17	MATEMÁTICAS, FLUIDOS, CALOR Y ELECTRICIDAD	3	17.65
TELEBACHILLERATO COMUNITARIO DENGANTZHA	17	ÉTICA, SOCIEDAD Y TECNOLOGÍA	2	11.76

Simbología:

Num. Rep.: Número de alumnos reprobados

% de reprobación: Porcentaje de reprobación

DIRECCION GENERAL DEL BACHILLERATO DEL ESTADO DE HIDALGO

DIRECCIÓN DE PLANEACIÓN EDUCATIVA

DEPARTAMENTO DE ESTADÍSTICA Y EVALUACIÓN

IEO-04 REPORTE DE REPROBACIÓN

ENE-JUL 2023

SEGUNDO PARCIAL

2 ° SEMESTRE

FECHA: 23/05/2023

Plantel	Matrícula	Materia	Num. Rep.	% de reprobación
TELEBACHILLERATO COMUNITARIO DENGANTZHA	17	PARAESCOLARES II	1	5.88
TELEBACHILLERATO COMUNITARIO EL BARCO	21	PROCESO COMUNICATIVO II	2	9.52
TELEBACHILLERATO COMUNITARIO EL BARCO	21	ÉTICA, SOCIEDAD Y TECNOLOGÍA	2	9.52
TELEBACHILLERATO COMUNITARIO EL BARCO	21	PARAESCOLARES II	1	4.76
TELEBACHILLERATO COMUNITARIO EL BOTHO	19	MATEMÁTICAS, FLUIDOS, CALOR Y ELECTRICIDAD	2	10.53
TELEBACHILLERATO COMUNITARIO EL BOTHO	19	PARAESCOLARES II	2	10.53
TELEBACHILLERATO COMUNITARIO EL BOTHO	19	ÉTICA, SOCIEDAD Y TECNOLOGÍA	2	10.53
TELEBACHILLERATO COMUNITARIO EL BOTHO	19	PROCESO COMUNICATIVO II	1	5.26
TELEBACHILLERATO COMUNITARIO EL CASIU	14	PROCESO COMUNICATIVO II	1	7.14
TELEBACHILLERATO COMUNITARIO EL COBRE	5	PROCESO COMUNICATIVO II	1	20.00
TELEBACHILLERATO COMUNITARIO EL COYOL	19	MATEMÁTICAS, FLUIDOS, CALOR Y ELECTRICIDAD	3	15.79
TELEBACHILLERATO COMUNITARIO EL COYOL	19	PROCESO COMUNICATIVO II	3	15.79
TELEBACHILLERATO COMUNITARIO EL COYOL	19	ÉTICA, SOCIEDAD Y TECNOLOGÍA	1	5.26
TELEBACHILLERATO COMUNITARIO EL FRESNO	18	MATEMÁTICAS, FLUIDOS, CALOR Y ELECTRICIDAD	2	11.11
TELEBACHILLERATO COMUNITARIO EL FRESNO	18	PARAESCOLARES II	1	5.56
TELEBACHILLERATO COMUNITARIO EL FRESNO	18	PROCESO COMUNICATIVO II	1	5.56
TELEBACHILLERATO COMUNITARIO EL FRESNO	18	ÉTICA, SOCIEDAD Y TECNOLOGÍA	1	5.56
TELEBACHILLERATO COMUNITARIO EL NARANJO	19	MATEMÁTICAS, FLUIDOS, CALOR Y ELECTRICIDAD	1	5.26
TELEBACHILLERATO COMUNITARIO EL NARANJO	19	PARAESCOLARES II	1	5.26
TELEBACHILLERATO COMUNITARIO EL NARANJO	19	PROCESO COMUNICATIVO II	1	5.26
TELEBACHILLERATO COMUNITARIO EL NARANJO	19	ÉTICA, SOCIEDAD Y TECNOLOGÍA	1	5.26
TELEBACHILLERATO COMUNITARIO EL OCOTAL	16	PROCESO COMUNICATIVO II	1	6.25
TELEBACHILLERATO COMUNITARIO ELOXOCHITLAN	10	MATEMÁTICAS, FLUIDOS, CALOR Y ELECTRICIDAD	4	40.00

Simbología:

Num. Rep.: Número de alumnos reprobados

% de reprobación: Porcentaje de reprobación

DIRECCION GENERAL DEL BACHILLERATO DEL ESTADO DE HIDALGO

DIRECCIÓN DE PLANEACIÓN EDUCATIVA

DEPARTAMENTO DE ESTADÍSTICA Y EVALUACIÓN

IEO-04 REPORTE DE REPROBACIÓN

ENE-JUL 2023

SEGUNDO PARCIAL

2 ° SEMESTRE

FECHA: 23/05/2023

Plantel	Matrícula	Materia	Num. Rep.	% de reprobación
TELEBACHILLERATO COMUNITARIO ELOXOCHITLAN	10	ÉTICA, SOCIEDAD Y TECNOLOGÍA	2	20.00
TELEBACHILLERATO COMUNITARIO EL PEDREGAL	69	ÉTICA, SOCIEDAD Y TECNOLOGÍA	14	20.29
TELEBACHILLERATO COMUNITARIO EL PEDREGAL	69	PROCESO COMUNICATIVO II	13	18.84
TELEBACHILLERATO COMUNITARIO EL PEDREGAL	69	PARAESCOLARES II	8	11.59
TELEBACHILLERATO COMUNITARIO EL PEDREGAL	69	MATEMÁTICAS, FLUIDOS, CALOR Y ELECTRICIDAD	6	8.70
TELEBACHILLERATO COMUNITARIO EL POTRERO	10	MATEMÁTICAS, FLUIDOS, CALOR Y ELECTRICIDAD	1	10.00
TELEBACHILLERATO COMUNITARIO EL POTRERO	10	PARAESCOLARES II	1	10.00
TELEBACHILLERATO COMUNITARIO EL POTRERO	10	PROCESO COMUNICATIVO II	1	10.00
TELEBACHILLERATO COMUNITARIO EL POTRERO	10	ÉTICA, SOCIEDAD Y TECNOLOGÍA	1	10.00
TELEBACHILLERATO COMUNITARIO EL RINCON	20	MATEMÁTICAS, FLUIDOS, CALOR Y ELECTRICIDAD	8	40.00
TELEBACHILLERATO COMUNITARIO EL RINCON	20	PROCESO COMUNICATIVO II	6	30.00
TELEBACHILLERATO COMUNITARIO EL RINCON	20	ÉTICA, SOCIEDAD Y TECNOLOGÍA	3	15.00
TELEBACHILLERATO COMUNITARIO EL TEZOYO	4	MATEMÁTICAS, FLUIDOS, CALOR Y ELECTRICIDAD	1	25.00
TELEBACHILLERATO COMUNITARIO EL TEZOYO	4	PROCESO COMUNICATIVO II	1	25.00
TELEBACHILLERATO COMUNITARIO EL TEZOYO	4	ÉTICA, SOCIEDAD Y TECNOLOGÍA	1	25.00
TELEBACHILLERATO COMUNITARIO EL XUCHITL	13	PROCESO COMUNICATIVO II	6	46.15
TELEBACHILLERATO COMUNITARIO EL XUCHITL	13	MATEMÁTICAS, FLUIDOS, CALOR Y ELECTRICIDAD	4	30.77
TELEBACHILLERATO COMUNITARIO EL XUCHITL	13	ÉTICA, SOCIEDAD Y TECNOLOGÍA	3	23.08
TELEBACHILLERATO COMUNITARIO EL XUCHITL	13	PARAESCOLARES II	2	15.38
TELEBACHILLERATO COMUNITARIO FONTEZUELAS	28	PROCESO COMUNICATIVO II	7	25.00
TELEBACHILLERATO COMUNITARIO FONTEZUELAS	28	MATEMÁTICAS, FLUIDOS, CALOR Y ELECTRICIDAD	5	17.86
TELEBACHILLERATO COMUNITARIO HERMOSILLO MONTE NOBLE	7	MATEMÁTICAS, FLUIDOS, CALOR Y ELECTRICIDAD	1	14.29
TELEBACHILLERATO COMUNITARIO HERMOSILLO MONTE NOBLE	7	PROCESO COMUNICATIVO II	1	14.29

Simbología:

Num. Rep.: Número de alumnos reprobados

% de reprobación: Porcentaje de reprobación

DIRECCION GENERAL DEL BACHILLERATO DEL ESTADO DE HIDALGO

DIRECCIÓN DE PLANEACIÓN EDUCATIVA

DEPARTAMENTO DE ESTADÍSTICA Y EVALUACIÓN

IEO-04 REPORTE DE REPROBACIÓN

ENE-JUL 2023

SEGUNDO PARCIAL

2 ° SEMESTRE

FECHA: 23/05/2023

Plantel	Matrícula	Materia	Num. Rep.	% de reprobación
TELEBACHILLERATO COMUNITARIO IGNACIO ZARAGOZA	18	MATEMÁTICAS, FLUIDOS, CALOR Y ELECTRICIDAD	9	50.00
TELEBACHILLERATO COMUNITARIO IGNACIO ZARAGOZA	18	PROCESO COMUNICATIVO II	2	11.11
TELEBACHILLERATO COMUNITARIO IGNACIO ZARAGOZA	18	PARAESCOLARES II	1	5.56
TELEBACHILLERATO COMUNITARIO IGNACIO ZARAGOZA	18	ÉTICA, SOCIEDAD Y TECNOLOGÍA	1	5.56
TELEBACHILLERATO COMUNITARIO IXCUICUILA	17	MATEMÁTICAS, FLUIDOS, CALOR Y ELECTRICIDAD	2	11.76
TELEBACHILLERATO COMUNITARIO IXCUICUILA	17	PARAESCOLARES II	2	11.76
TELEBACHILLERATO COMUNITARIO IXCUICUILA	17	PROCESO COMUNICATIVO II	2	11.76
TELEBACHILLERATO COMUNITARIO IXCUICUILA	17	ÉTICA, SOCIEDAD Y TECNOLOGÍA	2	11.76
TELEBACHILLERATO COMUNITARIO LA BOVEDA	26	MATEMÁTICAS, FLUIDOS, CALOR Y ELECTRICIDAD	4	15.38
TELEBACHILLERATO COMUNITARIO LA BOVEDA	26	PARAESCOLARES II	4	15.38
TELEBACHILLERATO COMUNITARIO LA BOVEDA	26	PROCESO COMUNICATIVO II	4	15.38
TELEBACHILLERATO COMUNITARIO LA BOVEDA	26	ÉTICA, SOCIEDAD Y TECNOLOGÍA	4	15.38
TELEBACHILLERATO COMUNITARIO LA MESA	14	ÉTICA, SOCIEDAD Y TECNOLOGÍA	4	28.57
TELEBACHILLERATO COMUNITARIO LA MESA	14	MATEMÁTICAS, FLUIDOS, CALOR Y ELECTRICIDAD	3	21.43
TELEBACHILLERATO COMUNITARIO LA MESA	14	PROCESO COMUNICATIVO II	3	21.43
TELEBACHILLERATO COMUNITARIO LA MESA	14	PARAESCOLARES II	1	7.14
TELEBACHILLERATO COMUNITARIO LAS CHACAS	18	PROCESO COMUNICATIVO II	3	16.67
TELEBACHILLERATO COMUNITARIO LLANO LARGO	28	PROCESO COMUNICATIVO II	8	28.57
TELEBACHILLERATO COMUNITARIO LLANO LARGO	28	MATEMÁTICAS, FLUIDOS, CALOR Y ELECTRICIDAD	4	14.29
TELEBACHILLERATO COMUNITARIO LLANO LARGO	28	ÉTICA, SOCIEDAD Y TECNOLOGÍA	3	10.71
TELEBACHILLERATO COMUNITARIO LLANO LARGO	28	PARAESCOLARES II	1	3.57
TELEBACHILLERATO COMUNITARIO LOS REYES	23	PROCESO COMUNICATIVO II	5	21.74
TELEBACHILLERATO COMUNITARIO LOS REYES	23	MATEMÁTICAS, FLUIDOS, CALOR Y ELECTRICIDAD	2	8.70

Simbología:

Num. Rep.: Número de alumnos reprobados

% de reprobación: Porcentaje de reprobación

DIRECCION GENERAL DEL BACHILLERATO DEL ESTADO DE HIDALGO

DIRECCIÓN DE PLANEACIÓN EDUCATIVA

DEPARTAMENTO DE ESTADÍSTICA Y EVALUACIÓN

IEO-04 REPORTE DE REPROBACIÓN

ENE-JUL 2023

SEGUNDO PARCIAL

2 ° SEMESTRE

FECHA: 23/05/2023

Plantel	Matrícula	Materia	Num. Rep.	% de reprobación
TELEBACHILLERATO COMUNITARIO LOS REYES	23	PARAESCOLARES II	1	4.35
TELEBACHILLERATO COMUNITARIO LOS REYES	23	ÉTICA, SOCIEDAD Y TECNOLOGÍA	1	4.35
TELEBACHILLERATO COMUNITARIO MACUXTEPETLA	79	MATEMÁTICAS, FLUIDOS, CALOR Y ELECTRICIDAD	35	44.30
TELEBACHILLERATO COMUNITARIO MACUXTEPETLA	79	PROCESO COMUNICATIVO II	13	16.46
TELEBACHILLERATO COMUNITARIO MACUXTEPETLA	79	ÉTICA, SOCIEDAD Y TECNOLOGÍA	11	13.92
TELEBACHILLERATO COMUNITARIO MACUXTEPETLA	79	PARAESCOLARES II	2	2.53
TELEBACHILLERATO COMUNITARIO MAGUEYES VERDES	17	ÉTICA, SOCIEDAD Y TECNOLOGÍA	1	5.88
TELEBACHILLERATO COMUNITARIO MAJADILLAS	16	PROCESO COMUNICATIVO II	4	25.00
TELEBACHILLERATO COMUNITARIO MAJADILLAS	16	ÉTICA, SOCIEDAD Y TECNOLOGÍA	4	25.00
TELEBACHILLERATO COMUNITARIO MAJADILLAS	16	MATEMÁTICAS, FLUIDOS, CALOR Y ELECTRICIDAD	3	18.75
TELEBACHILLERATO COMUNITARIO MAJADILLAS	16	PARAESCOLARES II	2	12.50
TELEBACHILLERATO COMUNITARIO MARAVILLAS	21	MATEMÁTICAS, FLUIDOS, CALOR Y ELECTRICIDAD	3	14.29
TELEBACHILLERATO COMUNITARIO MARAVILLAS	21	PARAESCOLARES II	3	14.29
TELEBACHILLERATO COMUNITARIO MARAVILLAS	21	PROCESO COMUNICATIVO II	3	14.29
TELEBACHILLERATO COMUNITARIO MARAVILLAS	21	ÉTICA, SOCIEDAD Y TECNOLOGÍA	3	14.29
TELEBACHILLERATO COMUNITARIO MONTECILLOS	8	PROCESO COMUNICATIVO II	2	25.00
TELEBACHILLERATO COMUNITARIO MONTECILLOS	8	MATEMÁTICAS, FLUIDOS, CALOR Y ELECTRICIDAD	1	12.50
TELEBACHILLERATO COMUNITARIO MONTECILLOS	8	PARAESCOLARES II	1	12.50
TELEBACHILLERATO COMUNITARIO MONTECILLOS	8	ÉTICA, SOCIEDAD Y TECNOLOGÍA	1	12.50
TELEBACHILLERATO COMUNITARIO MONTE GRANDE	8	MATEMÁTICAS, FLUIDOS, CALOR Y ELECTRICIDAD	1	12.50
TELEBACHILLERATO COMUNITARIO MONTE GRANDE	8	PARAESCOLARES II	1	12.50
TELEBACHILLERATO COMUNITARIO MONTE GRANDE	8	PROCESO COMUNICATIVO II	1	12.50
TELEBACHILLERATO COMUNITARIO MONTE GRANDE	8	ÉTICA, SOCIEDAD Y TECNOLOGÍA	1	12.50

Simbología:

Num. Rep.: Número de alumnos reprobados

% de reprobación: Porcentaje de reprobación

DIRECCION GENERAL DEL BACHILLERATO DEL ESTADO DE HIDALGO

DIRECCIÓN DE PLANEACIÓN EDUCATIVA

DEPARTAMENTO DE ESTADÍSTICA Y EVALUACIÓN

IEO-04 REPORTE DE REPROBACIÓN

ENE-JUL 2023

SEGUNDO PARCIAL

2 ° SEMESTRE

FECHA: 23/05/2023

Plantel	Matrícula	Materia	Num. Rep.	% de reprobación
TELEBACHILLERATO COMUNITARIO MORELOS TRANCAS	4	PROCESO COMUNICATIVO II	2	50.00
TELEBACHILLERATO COMUNITARIO NAOPA	21	PROCESO COMUNICATIVO II	8	38.10
TELEBACHILLERATO COMUNITARIO NAOPA	21	MATEMÁTICAS, FLUIDOS, CALOR Y ELECTRICIDAD	6	28.57
TELEBACHILLERATO COMUNITARIO NAOPA	21	PARAESCOLARES II	1	4.76
TELEBACHILLERATO COMUNITARIO NAOPA	21	ÉTICA, SOCIEDAD Y TECNOLOGÍA	1	4.76
TELEBACHILLERATO COMUNITARIO NONOALCO	23	PARAESCOLARES II	10	43.48
TELEBACHILLERATO COMUNITARIO NONOALCO	23	PROCESO COMUNICATIVO II	10	43.48
TELEBACHILLERATO COMUNITARIO NONOALCO	23	ÉTICA, SOCIEDAD Y TECNOLOGÍA	5	21.74
TELEBACHILLERATO COMUNITARIO NONOALCO	23	MATEMÁTICAS, FLUIDOS, CALOR Y ELECTRICIDAD	4	17.39
TELEBACHILLERATO COMUNITARIO NUEVA ESPERANZA	44	PARAESCOLARES II	21	47.73
TELEBACHILLERATO COMUNITARIO NUEVA ESPERANZA	44	ÉTICA, SOCIEDAD Y TECNOLOGÍA	14	31.82
TELEBACHILLERATO COMUNITARIO NUEVA ESPERANZA	44	PROCESO COMUNICATIVO II	11	25.00
TELEBACHILLERATO COMUNITARIO NUEVA ESPERANZA	44	MATEMÁTICAS, FLUIDOS, CALOR Y ELECTRICIDAD	7	15.91
TELEBACHILLERATO COMUNITARIO OHUATIPA	48	PROCESO COMUNICATIVO II	12	25.00
TELEBACHILLERATO COMUNITARIO OHUATIPA	48	ÉTICA, SOCIEDAD Y TECNOLOGÍA	11	22.92
TELEBACHILLERATO COMUNITARIO OHUATIPA	48	MATEMÁTICAS, FLUIDOS, CALOR Y ELECTRICIDAD	7	14.58
TELEBACHILLERATO COMUNITARIO OJO DE AGUA	28	ÉTICA, SOCIEDAD Y TECNOLOGÍA	18	64.29
TELEBACHILLERATO COMUNITARIO OJO DE AGUA	28	MATEMÁTICAS, FLUIDOS, CALOR Y ELECTRICIDAD	16	57.14
TELEBACHILLERATO COMUNITARIO OJO DE AGUA	28	PROCESO COMUNICATIVO II	11	39.29
TELEBACHILLERATO COMUNITARIO OJO DE AGUA	28	PARAESCOLARES II	6	21.43
TELEBACHILLERATO COMUNITARIO OLONTECO	8	MATEMÁTICAS, FLUIDOS, CALOR Y ELECTRICIDAD	2	25.00
TELEBACHILLERATO COMUNITARIO OLONTECO	8	PROCESO COMUNICATIVO II	2	25.00
TELEBACHILLERATO COMUNITARIO OLONTECO	8	ÉTICA, SOCIEDAD Y TECNOLOGÍA	1	12.50

Simbología:

Num. Rep.: Número de alumnos reprobados

% de reprobación: Porcentaje de reprobación

DIRECCION GENERAL DEL BACHILLERATO DEL ESTADO DE HIDALGO

DIRECCIÓN DE PLANEACIÓN EDUCATIVA

DEPARTAMENTO DE ESTADÍSTICA Y EVALUACIÓN

IEO-04 REPORTE DE REPROBACIÓN

ENE-JUL 2023

SEGUNDO PARCIAL

2 ° SEMESTRE

FECHA: 23/05/2023

Plantel	Matrícula	Materia	Num. Rep.	% de reprobación
TELEBACHILLERATO COMUNITARIO PACHIQUITLA	19	MATEMÁTICAS, FLUIDOS, CALOR Y ELECTRICIDAD	4	21.05
TELEBACHILLERATO COMUNITARIO PACHIQUITLA	19	PARAESCOLARES II	2	10.53
TELEBACHILLERATO COMUNITARIO PACHIQUITLA	19	PROCESO COMUNICATIVO II	2	10.53
TELEBACHILLERATO COMUNITARIO PACHIQUITLA	19	ÉTICA, SOCIEDAD Y TECNOLOGÍA	2	10.53
TELEBACHILLERATO COMUNITARIO PACULA	14	ÉTICA, SOCIEDAD Y TECNOLOGÍA	4	28.57
TELEBACHILLERATO COMUNITARIO PACULA	14	PARAESCOLARES II	3	21.43
TELEBACHILLERATO COMUNITARIO PACULA	14	PROCESO COMUNICATIVO II	1	7.14
TELEBACHILLERATO COMUNITARIO PALO GORDO	18	MATEMÁTICAS, FLUIDOS, CALOR Y ELECTRICIDAD	4	22.22
TELEBACHILLERATO COMUNITARIO PALO GORDO	18	PROCESO COMUNICATIVO II	3	16.67
TELEBACHILLERATO COMUNITARIO PALO GORDO	18	ÉTICA, SOCIEDAD Y TECNOLOGÍA	2	11.11
TELEBACHILLERATO COMUNITARIO PALO GORDO	18	PARAESCOLARES II	1	5.56
TELEBACHILLERATO COMUNITARIO POZUELOS	16	PROCESO COMUNICATIVO II	9	56.25
TELEBACHILLERATO COMUNITARIO POZUELOS	16	MATEMÁTICAS, FLUIDOS, CALOR Y ELECTRICIDAD	5	31.25
TELEBACHILLERATO COMUNITARIO POZUELOS	16	ÉTICA, SOCIEDAD Y TECNOLOGÍA	2	12.50
TELEBACHILLERATO COMUNITARIO PUERTO MEXICO	12	ÉTICA, SOCIEDAD Y TECNOLOGÍA	5	41.67
TELEBACHILLERATO COMUNITARIO PUERTO MEXICO	12	MATEMÁTICAS, FLUIDOS, CALOR Y ELECTRICIDAD	4	33.33
TELEBACHILLERATO COMUNITARIO PUERTO MEXICO	12	PARAESCOLARES II	1	8.33
TELEBACHILLERATO COMUNITARIO PUERTO MEXICO	12	PROCESO COMUNICATIVO II	1	8.33
TELEBACHILLERATO COMUNITARIO SAN AMBROSIO	21	MATEMÁTICAS, FLUIDOS, CALOR Y ELECTRICIDAD	6	28.57
TELEBACHILLERATO COMUNITARIO SAN AMBROSIO	21	PROCESO COMUNICATIVO II	5	23.81
TELEBACHILLERATO COMUNITARIO SAN AMBROSIO	21	ÉTICA, SOCIEDAD Y TECNOLOGÍA	5	23.81
TELEBACHILLERATO COMUNITARIO SAN AMBROSIO	21	PARAESCOLARES II	3	14.29
TELEBACHILLERATO COMUNITARIO SAN ANDRES CHICHAYOTLA	40	MATEMÁTICAS, FLUIDOS, CALOR Y ELECTRICIDAD	9	22.50

Simbología:

Num. Rep.: Número de alumnos reprobados

% de reprobación: Porcentaje de reprobación

DIRECCION GENERAL DEL BACHILLERATO DEL ESTADO DE HIDALGO

DIRECCIÓN DE PLANEACIÓN EDUCATIVA

DEPARTAMENTO DE ESTADÍSTICA Y EVALUACIÓN

IEO-04 REPORTE DE REPROBACIÓN

ENE-JUL 2023

SEGUNDO PARCIAL

2 ° SEMESTRE

FECHA: 23/05/2023

Plantel	Matrícula	Materia	Num. Rep.	% de reprobación
TELEBACHILLERATO COMUNITARIO SAN ANDRES CHICHAYOTLA	40	ÉTICA, SOCIEDAD Y TECNOLOGÍA	8	20.00
TELEBACHILLERATO COMUNITARIO SAN ANDRES CHICHAYOTLA	40	PROCESO COMUNICATIVO II	5	12.50
TELEBACHILLERATO COMUNITARIO SAN ANDRES CHICHAYOTLA	40	PARAESCOLARES II	4	10.00
TELEBACHILLERATO COMUNITARIO SAN ANTONIO	9	MATEMÁTICAS, FLUIDOS, CALOR Y ELECTRICIDAD	3	33.33
TELEBACHILLERATO COMUNITARIO SAN ANTONIO	9	PROCESO COMUNICATIVO II	2	22.22
TELEBACHILLERATO COMUNITARIO SAN ANTONIO	9	ÉTICA, SOCIEDAD Y TECNOLOGÍA	2	22.22
TELEBACHILLERATO COMUNITARIO SAN ANTONIO EL PASO	35	PROCESO COMUNICATIVO II	8	22.86
TELEBACHILLERATO COMUNITARIO SAN ANTONIO EL PASO	35	ÉTICA, SOCIEDAD Y TECNOLOGÍA	8	22.86
TELEBACHILLERATO COMUNITARIO SAN ANTONIO EL PASO	35	MATEMÁTICAS, FLUIDOS, CALOR Y ELECTRICIDAD	7	20.00
TELEBACHILLERATO COMUNITARIO SAN ANTONIO EL PASO	35	PARAESCOLARES II	3	8.57
TELEBACHILLERATO COMUNITARIO SAN ANTONIO TEZOQUIPAN	12	ÉTICA, SOCIEDAD Y TECNOLOGÍA	4	33.33
TELEBACHILLERATO COMUNITARIO SAN ANTONIO TEZOQUIPAN	12	MATEMÁTICAS, FLUIDOS, CALOR Y ELECTRICIDAD	3	25.00
TELEBACHILLERATO COMUNITARIO SAN ANTONIO TEZOQUIPAN	12	PROCESO COMUNICATIVO II	1	8.33
TELEBACHILLERATO COMUNITARIO SAN DIONISIO	20	ÉTICA, SOCIEDAD Y TECNOLOGÍA	6	30.00
TELEBACHILLERATO COMUNITARIO SAN DIONISIO	20	MATEMÁTICAS, FLUIDOS, CALOR Y ELECTRICIDAD	4	20.00
TELEBACHILLERATO COMUNITARIO SAN DIONISIO	20	PROCESO COMUNICATIVO II	3	15.00
TELEBACHILLERATO COMUNITARIO SAN FRANCISCO	20	PROCESO COMUNICATIVO II	10	50.00
TELEBACHILLERATO COMUNITARIO SAN FRANCISCO	20	ÉTICA, SOCIEDAD Y TECNOLOGÍA	2	10.00
TELEBACHILLERATO COMUNITARIO SAN FRANCISCO	20	MATEMÁTICAS, FLUIDOS, CALOR Y ELECTRICIDAD	1	5.00
TELEBACHILLERATO COMUNITARIO SAN FRANCISCO	20	PARAESCOLARES II	1	5.00
TELEBACHILLERATO COMUNITARIO SAN FRANCISCO ATOTONILCO	13	ÉTICA, SOCIEDAD Y TECNOLOGÍA	2	15.38
TELEBACHILLERATO COMUNITARIO SAN FRANCISCO ATOTONILCO	13	MATEMÁTICAS, FLUIDOS, CALOR Y ELECTRICIDAD	1	7.69
TELEBACHILLERATO COMUNITARIO SAN FRANCISCO ATOTONILCO	13	PARAESCOLARES II	1	7.69

Simbología:

Num. Rep.: Número de alumnos reprobados

% de reprobación: Porcentaje de reprobación

DIRECCION GENERAL DEL BACHILLERATO DEL ESTADO DE HIDALGO
DIRECCIÓN DE PLANEACIÓN EDUCATIVA
DEPARTAMENTO DE ESTADÍSTICA Y EVALUACIÓN
IEO-04 REPORTE DE REPROBACIÓN
ENE-JUL 2023
SEGUNDO PARCIAL
2 ° SEMESTRE

FECHA: 23/05/2023

Plantel	Matrícula	Materia	Num. Rep.	% de reprobación
TELEBACHILLERATO COMUNITARIO SAN FRANCISCO ATOTONILCO	13	PROCESO COMUNICATIVO II	1	7.69
TELEBACHILLERATO COMUNITARIO SAN FRANCISCO HUAZALINGO	21	PROCESO COMUNICATIVO II	11	52.38
TELEBACHILLERATO COMUNITARIO SAN FRANCISCO HUAZALINGO	21	ÉTICA, SOCIEDAD Y TECNOLOGÍA	4	19.05
TELEBACHILLERATO COMUNITARIO SAN FRANCISCO HUAZALINGO	21	MATEMÁTICAS, FLUIDOS, CALOR Y ELECTRICIDAD	3	14.29
TELEBACHILLERATO COMUNITARIO SAN FRANCISCO HUAZALINGO	21	PARAESCOLARES II	1	4.76
TELEBACHILLERATO COMUNITARIO SAN FRANCISCO LA LAGUNA	16	PROCESO COMUNICATIVO II	9	56.25
TELEBACHILLERATO COMUNITARIO SAN FRANCISCO LA LAGUNA	16	ÉTICA, SOCIEDAD Y TECNOLOGÍA	7	43.75
TELEBACHILLERATO COMUNITARIO SAN FRANCISCO LA LAGUNA	16	MATEMÁTICAS, FLUIDOS, CALOR Y ELECTRICIDAD	5	31.25
TELEBACHILLERATO COMUNITARIO SAN GREGORIO	17	MATEMÁTICAS, FLUIDOS, CALOR Y ELECTRICIDAD	6	35.29
TELEBACHILLERATO COMUNITARIO SAN GREGORIO	17	PROCESO COMUNICATIVO II	2	11.76
TELEBACHILLERATO COMUNITARIO SAN ISIDRO EL ASTILLERO	24	MATEMÁTICAS, FLUIDOS, CALOR Y ELECTRICIDAD	4	16.67
TELEBACHILLERATO COMUNITARIO SAN ISIDRO EL ASTILLERO	24	ÉTICA, SOCIEDAD Y TECNOLOGÍA	3	12.50
TELEBACHILLERATO COMUNITARIO SAN JERONIMO	5	MATEMÁTICAS, FLUIDOS, CALOR Y ELECTRICIDAD	2	40.00
TELEBACHILLERATO COMUNITARIO SAN JERONIMO	5	PARAESCOLARES II	2	40.00
TELEBACHILLERATO COMUNITARIO SAN JERONIMO	5	PROCESO COMUNICATIVO II	2	40.00
TELEBACHILLERATO COMUNITARIO SAN JOSE JIQUILPAN	17	MATEMÁTICAS, FLUIDOS, CALOR Y ELECTRICIDAD	1	5.88
TELEBACHILLERATO COMUNITARIO SAN JOSE JIQUILPAN	17	PROCESO COMUNICATIVO II	1	5.88
TELEBACHILLERATO COMUNITARIO SAN JOSE PIEDRA GORDA	27	PROCESO COMUNICATIVO II	2	7.41
TELEBACHILLERATO COMUNITARIO SAN JOSE PIEDRA GORDA	27	MATEMÁTICAS, FLUIDOS, CALOR Y ELECTRICIDAD	1	3.70
TELEBACHILLERATO COMUNITARIO SAN JOSE TEPENENE	59	PROCESO COMUNICATIVO II	14	23.73
TELEBACHILLERATO COMUNITARIO SAN JOSE TEPENENE	59	MATEMÁTICAS, FLUIDOS, CALOR Y ELECTRICIDAD	1	1.69
TELEBACHILLERATO COMUNITARIO SAN JOSE TEPENENE	59	PARAESCOLARES II	1	1.69
TELEBACHILLERATO COMUNITARIO SAN JOSE TEPENENE	59	ÉTICA, SOCIEDAD Y TECNOLOGÍA	1	1.69

Simbología:
Num. Rep.: Número de alumnos reprobados
% de reprobación: Porcentaje de reprobación

DIRECCION GENERAL DEL BACHILLERATO DEL ESTADO DE HIDALGO

DIRECCIÓN DE PLANEACIÓN EDUCATIVA

DEPARTAMENTO DE ESTADÍSTICA Y EVALUACIÓN

IEO-04 REPORTE DE REPROBACIÓN

ENE-JUL 2023

SEGUNDO PARCIAL

2 ° SEMESTRE

FECHA: 23/05/2023

Plantel	Matrícula	Materia	Num. Rep.	% de reprobación
TELEBACHILLERATO COMUNITARIO SAN MATEO	13	MATEMÁTICAS, FLUIDOS, CALOR Y ELECTRICIDAD	1	7.69
TELEBACHILLERATO COMUNITARIO SAN MATEO	13	PARAESCOLARES II	1	7.69
TELEBACHILLERATO COMUNITARIO SAN MATEO	13	PROCESO COMUNICATIVO II	1	7.69
TELEBACHILLERATO COMUNITARIO SAN MATEO	13	ÉTICA, SOCIEDAD Y TECNOLOGÍA	1	7.69
TELEBACHILLERATO COMUNITARIO SAN NICOLAS	8	MATEMÁTICAS, FLUIDOS, CALOR Y ELECTRICIDAD	3	37.50
TELEBACHILLERATO COMUNITARIO SAN NICOLAS	8	ÉTICA, SOCIEDAD Y TECNOLOGÍA	2	25.00
TELEBACHILLERATO COMUNITARIO SAN NICOLAS TECOMATLAN	15	PROCESO COMUNICATIVO II	2	13.33
TELEBACHILLERATO COMUNITARIO SAN NICOLAS TECOMATLAN	15	MATEMÁTICAS, FLUIDOS, CALOR Y ELECTRICIDAD	1	6.67
TELEBACHILLERATO COMUNITARIO SAN NICOLAS TECOMATLAN	15	ÉTICA, SOCIEDAD Y TECNOLOGÍA	1	6.67
TELEBACHILLERATO COMUNITARIO SAN PABLO OXTOTIPAN	8	MATEMÁTICAS, FLUIDOS, CALOR Y ELECTRICIDAD	2	25.00
TELEBACHILLERATO COMUNITARIO SAN PABLO OXTOTIPAN	8	PROCESO COMUNICATIVO II	2	25.00
TELEBACHILLERATO COMUNITARIO SAN PABLO OXTOTIPAN	8	ÉTICA, SOCIEDAD Y TECNOLOGÍA	1	12.50
TELEBACHILLERATO COMUNITARIO SAN PEDRITO	2	ÉTICA, SOCIEDAD Y TECNOLOGIA	1	50.00
TELEBACHILLERATO COMUNITARIO SAN RAFAEL	16	MATEMÁTICAS, FLUIDOS, CALOR Y ELECTRICIDAD	1	6.25
TELEBACHILLERATO COMUNITARIO SAN RAFAEL	16	PROCESO COMUNICATIVO II	1	6.25
TELEBACHILLERATO COMUNITARIO SAN RAFAEL	16	ÉTICA, SOCIEDAD Y TECNOLOGÍA	1	6.25
TELEBACHILLERATO COMUNITARIO SAN SEBASTIAN	9	MATEMÁTICAS, FLUIDOS, CALOR Y ELECTRICIDAD	1	11.11
TELEBACHILLERATO COMUNITARIO SAN SEBASTIAN	9	PARAESCOLARES II	1	11.11
TELEBACHILLERATO COMUNITARIO SAN SEBASTIAN	9	PROCESO COMUNICATIVO II	1	11.11
TELEBACHILLERATO COMUNITARIO SAN SEBASTIAN	9	ÉTICA, SOCIEDAD Y TECNOLOGÍA	1	11.11
TELEBACHILLERATO COMUNITARIO SAN SEBASTIAN CAPULINES	7	MATEMÁTICAS, FLUIDOS, CALOR Y ELECTRICIDAD	1	14.29
TELEBACHILLERATO COMUNITARIO SANTA ANA ATZCAPOTZALTONGO	14	MATEMÁTICAS, FLUIDOS, CALOR Y ELECTRICIDAD	3	21.43
TELEBACHILLERATO COMUNITARIO SANTA ANA ATZCAPOTZALTONGO	14	PROCESO COMUNICATIVO II	3	21.43

Simbología:

Num. Rep.: Número de alumnos reprobados

% de reprobación: Porcentaje de reprobación

DIRECCION GENERAL DEL BACHILLERATO DEL ESTADO DE HIDALGO

DIRECCIÓN DE PLANEACIÓN EDUCATIVA

DEPARTAMENTO DE ESTADÍSTICA Y EVALUACIÓN

IEO-04 REPORTE DE REPROBACIÓN

ENE-JUL 2023

SEGUNDO PARCIAL

2 ° SEMESTRE

FECHA: 23/05/2023

Plantel	Matrícula	Materia	Num. Rep.	% de reprobación
TELEBACHILLERATO COMUNITARIO SANTA ANA ATZCAPOTZALTONGO	14	PARAESCOLARES II	2	14.29
TELEBACHILLERATO COMUNITARIO SANTA ANA ATZCAPOTZALTONGO	14	ÉTICA, SOCIEDAD Y TECNOLOGÍA	2	14.29
TELEBACHILLERATO COMUNITARIO SANTA ANA BATHA	22	MATEMÁTICAS, FLUIDOS, CALOR Y ELECTRICIDAD	4	18.18
TELEBACHILLERATO COMUNITARIO SANTA ANA BATHA	22	PROCESO COMUNICATIVO II	3	13.64
TELEBACHILLERATO COMUNITARIO SANTA ANA BATHA	22	PARAESCOLARES II	2	9.09
TELEBACHILLERATO COMUNITARIO SANTA ANA BATHA	22	ÉTICA, SOCIEDAD Y TECNOLOGÍA	1	4.55
TELEBACHILLERATO COMUNITARIO SANTA CATARINA	11	MATEMÁTICAS, FLUIDOS, CALOR Y ELECTRICIDAD	2	18.18
TELEBACHILLERATO COMUNITARIO SANTA CATARINA	11	PARAESCOLARES II	2	18.18
TELEBACHILLERATO COMUNITARIO SANTA CATARINA	11	PROCESO COMUNICATIVO II	2	18.18
TELEBACHILLERATO COMUNITARIO SANTA CATARINA	11	ÉTICA, SOCIEDAD Y TECNOLOGÍA	2	18.18
TELEBACHILLERATO COMUNITARIO SANTA CRUZ	15	PROCESO COMUNICATIVO II	3	20.00
TELEBACHILLERATO COMUNITARIO SANTA MARIA	18	PROCESO COMUNICATIVO II	2	11.11
TELEBACHILLERATO COMUNITARIO SANTA MARIA	18	ÉTICA, SOCIEDAD Y TECNOLOGÍA	2	11.11
TELEBACHILLERATO COMUNITARIO SANTA MARIA MAGDALENA	17	MATEMÁTICAS, FLUIDOS, CALOR Y ELECTRICIDAD	2	11.76
TELEBACHILLERATO COMUNITARIO SANTA MARIA MAGDALENA	17	PARAESCOLARES II	1	5.88
TELEBACHILLERATO COMUNITARIO SANTA MARIA MAGDALENA	17	PROCESO COMUNICATIVO II	1	5.88
TELEBACHILLERATO COMUNITARIO SANTA MARIA MAGDALENA	17	ÉTICA, SOCIEDAD Y TECNOLOGÍA	1	5.88
TELEBACHILLERATO COMUNITARIO SANTA MONICA	10	MATEMÁTICAS, FLUIDOS, CALOR Y ELECTRICIDAD	4	40.00
TELEBACHILLERATO COMUNITARIO SANTA MONICA	10	ÉTICA, SOCIEDAD Y TECNOLOGÍA	3	30.00
TELEBACHILLERATO COMUNITARIO SANTA MONICA	10	PROCESO COMUNICATIVO II	2	20.00
TELEBACHILLERATO COMUNITARIO SANTA URSULA	15	PROCESO COMUNICATIVO II	7	46.67
TELEBACHILLERATO COMUNITARIO SANTA URSULA	15	MATEMÁTICAS, FLUIDOS, CALOR Y ELECTRICIDAD	2	13.33
TELEBACHILLERATO COMUNITARIO TALOL	35	MATEMÁTICAS, FLUIDOS, CALOR Y ELECTRICIDAD	6	17.14

Simbología:

Num. Rep.: Número de alumnos reprobados

% de reprobación: Porcentaje de reprobación

DIRECCION GENERAL DEL BACHILLERATO DEL ESTADO DE HIDALGO

DIRECCIÓN DE PLANEACIÓN EDUCATIVA

DEPARTAMENTO DE ESTADÍSTICA Y EVALUACIÓN

IEO-04 REPORTE DE REPROBACIÓN

ENE-JUL 2023

SEGUNDO PARCIAL

2 ° SEMESTRE

FECHA: 23/05/2023

Plantel	Matrícula	Materia	Num. Rep.	% de reprobación
TELEBACHILLERATO COMUNITARIO TALOL	35	ÉTICA, SOCIEDAD Y TECNOLOGÍA	2	5.71
TELEBACHILLERATO COMUNITARIO TALOL	35	PARAESCOLARES II	1	2.86
TELEBACHILLERATO COMUNITARIO TALOL	35	PROCESO COMUNICATIVO II	1	2.86
TELEBACHILLERATO COMUNITARIO TENANGO	15	PARAESCOLARES II	3	20.00
TELEBACHILLERATO COMUNITARIO TENANGO	15	MATEMÁTICAS, FLUIDOS, CALOR Y ELECTRICIDAD	2	13.33
TELEBACHILLERATO COMUNITARIO TENANGO	15	PROCESO COMUNICATIVO II	2	13.33
TELEBACHILLERATO COMUNITARIO TENANGO	15	ÉTICA, SOCIEDAD Y TECNOLOGÍA	2	13.33
TELEBACHILLERATO COMUNITARIO TEPEITIC	20	MATEMÁTICAS, FLUIDOS, CALOR Y ELECTRICIDAD	12	60.00
TELEBACHILLERATO COMUNITARIO TEPEITIC	20	PARAESCOLARES II	11	55.00
TELEBACHILLERATO COMUNITARIO TEPEITIC	20	ÉTICA, SOCIEDAD Y TECNOLOGÍA	10	50.00
TELEBACHILLERATO COMUNITARIO TEPEITIC	20	PROCESO COMUNICATIVO II	4	20.00
TELEBACHILLERATO COMUNITARIO TLAHUILTEPA	16	PROCESO COMUNICATIVO II	3	18.75
TELEBACHILLERATO COMUNITARIO TLAXCOYA	6	MATEMÁTICAS, FLUIDOS, CALOR Y ELECTRICIDAD	3	50.00
TELEBACHILLERATO COMUNITARIO TUZANCOAC	13	PROCESO COMUNICATIVO II	3	23.08
TELEBACHILLERATO COMUNITARIO TUZANCOAC	13	ÉTICA, SOCIEDAD Y TECNOLOGÍA	3	23.08
TELEBACHILLERATO COMUNITARIO VENUSTIANO CARRANZA	8	PROCESO COMUNICATIVO II	2	25.00
TELEBACHILLERATO COMUNITARIO VENUSTIANO CARRANZA	8	ÉTICA, SOCIEDAD Y TECNOLOGÍA	2	25.00
TELEBACHILLERATO COMUNITARIO XAJHA	11	MATEMÁTICAS, FLUIDOS, CALOR Y ELECTRICIDAD	2	18.18
TELEBACHILLERATO COMUNITARIO XILITLA	13	MATEMÁTICAS, FLUIDOS, CALOR Y ELECTRICIDAD	2	15.38
TELEBACHILLERATO COMUNITARIO XILITLA	13	PARAESCOLARES II	2	15.38
TELEBACHILLERATO COMUNITARIO XILITLA	13	PROCESO COMUNICATIVO II	2	15.38
TELEBACHILLERATO COMUNITARIO XILITLA	13	ÉTICA, SOCIEDAD Y TECNOLOGÍA	2	15.38
TELEBACHILLERATO COMUNITARIO XIQUILA	34	ÉTICA, SOCIEDAD Y TECNOLOGÍA	7	20.59

Simbología:

Num. Rep.: Número de alumnos reprobados

% de reprobación: Porcentaje de reprobación

DIRECCION GENERAL DEL BACHILLERATO DEL ESTADO DE HIDALGO
DIRECCIÓN DE PLANEACIÓN EDUCATIVA
DEPARTAMENTO DE ESTADÍSTICA Y EVALUACIÓN
IEO-04 REPORTE DE REPROBACIÓN
ENE-JUL 2023
SEGUNDO PARCIAL
2 ° SEMESTRE

FECHA: 23/05/2023

Plantel	Matrícula	Materia	Num. Rep.	% de reprobación
TELEBACHILLERATO COMUNITARIO XIQUILA	34	PROCESO COMUNICATIVO II	6	17.65
TELEBACHILLERATO COMUNITARIO XIQUILA	34	MATEMÁTICAS, FLUIDOS, CALOR Y ELECTRICIDAD	1	2.94
TELEBACHILLERATO COMUNITARIO ZACATIPAN	17	MATEMÁTICAS, FLUIDOS, CALOR Y ELECTRICIDAD	4	23.53
TELEBACHILLERATO COMUNITARIO ZACATIPAN	17	PARAESCOLARES II	1	5.88
TELEBACHILLERATO COMUNITARIO ZACATIPAN	17	PROCESO COMUNICATIVO II	1	5.88
TELEBACHILLERATO COMUNITARIO ZACATIPAN	17	ÉTICA, SOCIEDAD Y TECNOLOGÍA	1	5.88
TELEBACHILLERATO COMUNITARIO ZACUALTIPANITO	12	PROCESO COMUNICATIVO II	2	16.67
TELEBACHILLERATO COMUNITARIO ZACUALTIPANITO	12	ÉTICA, SOCIEDAD Y TECNOLOGÍA	1	8.33

Simbología:

Num. Rep.: Número de alumnos reprobados

% de reprobación: Porcentaje de reprobación

DIRECCION GENERAL DEL BACHILLERATO DEL ESTADO DE HIDALGO

DIRECCIÓN DE PLANEACIÓN EDUCATIVA

DEPARTAMENTO DE ESTADÍSTICA Y EVALUACIÓN

IEO-04 REPORTE DE REPROBACIÓN

ENE-JUL 2023

SEGUNDO PARCIAL

2 ° SEMESTRE

FECHA: 23/05/2023

Plantel	Matrícula	Materia	Num. Rep.	% de reprobación
BACHILLERATO DEL ESTADO DE HIDALGO PLANTEL TIZAYUCA	312	INFORMATICA II	149	47.76
BACHILLERATO DEL ESTADO DE HIDALGO PLANTEL TIZAYUCA	312	INGLÉS II	135	43.27
BACHILLERATO DEL ESTADO DE HIDALGO PLANTEL TIZAYUCA	312	MATEMÁTICAS II	113	36.22
BACHILLERATO DEL ESTADO DE HIDALGO PLANTEL TIZAYUCA	312	QUÍMICA II	101	32.37
BACHILLERATO DEL ESTADO DE HIDALGO PLANTEL TIZAYUCA	312	TALLER DE LECTURA Y REDACCIÓN II	75	24.04
BACHILLERATO DEL ESTADO DE HIDALGO PLANTEL TIZAYUCA	312	INTRODUCCIÓN A LAS CIENCIAS SOCIALES	66	21.15
BACHILLERATO DEL ESTADO DE HIDALGO PLANTEL TIZAYUCA	312	ÉTICA II	50	16.03
BACHILLERATO DEL ESTADO DE HIDALGO PLANTEL TIZAYUCA	312	ACTIVIDADES PARAESCOLARES II	9	2.88
PLANTEL AZTECA HIDALGO	69	MATEMÁTICAS II	1	1.45

Simbología:

Num. Rep.: Número de alumnos reprobados

% de reprobación: Porcentaje de reprobación

DIRECCION GENERAL DEL BACHILLERATO DEL ESTADO DE HIDALGO

DIRECCIÓN DE PLANEACIÓN EDUCATIVA

DEPARTAMENTO DE ESTADÍSTICA Y EVALUACIÓN

IEO-04 REPORTE DE REPROBACIÓN

ENE-JUL 2023

SEGUNDO PARCIAL

4 ° SEMESTRE

FECHA: 23/05/2023

Plantel	Matrícula	Materia	Num. Rep.	% de reprobación
TELEBACHILLERATO COMUNITARIO ACOPINALCO	10	DISEÑO DEL PROYECTO COMUNITARIO	5	50.00
TELEBACHILLERATO COMUNITARIO ACOPINALCO	10	PRODUCCIÓN Y APRECIACIÓN LITERATURA II	5	50.00
TELEBACHILLERATO COMUNITARIO ACOPINALCO	10	MATEMÁTICAS, CUERPO HUMANO Y BIODIVERSIDAD	1	10.00
TELEBACHILLERATO COMUNITARIO AHUACATLAN	10	MÉXICO Y EL IMPERIALISMO	1	10.00
TELEBACHILLERATO COMUNITARIO ATOPIXCO	18	MATEMÁTICAS, CUERPO HUMANO Y BIODIVERSIDAD	4	22.22
TELEBACHILLERATO COMUNITARIO ATOPIXCO	18	DISEÑO DEL PROYECTO COMUNITARIO	3	16.67
TELEBACHILLERATO COMUNITARIO ATOPIXCO	18	MÉXICO Y EL IMPERIALISMO	3	16.67
TELEBACHILLERATO COMUNITARIO ATOPIXCO	18	PRODUCCIÓN Y APRECIACIÓN LITERATURA II	3	16.67
TELEBACHILLERATO COMUNITARIO ATOPIXCO	18	PARAESCOLARES IV	2	11.11
TELEBACHILLERATO COMUNITARIO BATHA Y BARRIOS	11	MATEMÁTICAS, CUERPO HUMANO Y BIODIVERSIDAD	2	18.18
TELEBACHILLERATO COMUNITARIO BATHA Y BARRIOS	11	PRODUCCIÓN Y APRECIACIÓN LITERATURA II	2	18.18
TELEBACHILLERATO COMUNITARIO BENITO JUAREZ	18	PRODUCCIÓN Y APRECIACIÓN LITERATURA II	11	61.11
TELEBACHILLERATO COMUNITARIO BENITO JUAREZ	18	MÉXICO Y EL IMPERIALISMO	6	33.33
TELEBACHILLERATO COMUNITARIO BENITO JUAREZ	18	DISEÑO DEL PROYECTO COMUNITARIO	3	16.67
TELEBACHILLERATO COMUNITARIO BENITO JUAREZ	18	MATEMÁTICAS, CUERPO HUMANO Y BIODIVERSIDAD	2	11.11
TELEBACHILLERATO COMUNITARIO BONDOJITO	19	DISEÑO DEL PROYECTO COMUNITARIO	1	5.26
TELEBACHILLERATO COMUNITARIO BONDOJITO	19	MATEMÁTICAS, CUERPO HUMANO Y BIODIVERSIDAD	1	5.26
TELEBACHILLERATO COMUNITARIO BONDOJITO	19	MÉXICO Y EL IMPERIALISMO	1	5.26
TELEBACHILLERATO COMUNITARIO BONDOJITO	19	PARAESCOLARES IV	1	5.26
TELEBACHILLERATO COMUNITARIO BONDOJITO	19	PRODUCCIÓN Y APRECIACIÓN LITERATURA II	1	5.26
TELEBACHILLERATO COMUNITARIO CALTIMACAN	25	DISEÑO DEL PROYECTO COMUNITARIO	3	12.00
TELEBACHILLERATO COMUNITARIO CALTIMACAN	25	PRODUCCIÓN Y APRECIACIÓN LITERATURA II	3	12.00
TELEBACHILLERATO COMUNITARIO CALTIMACAN	25	MATEMÁTICAS, CUERPO HUMANO Y BIODIVERSIDAD	2	8.00

Simbología:

Num. Rep.: Número de alumnos reprobados

% de reprobación: Porcentaje de reprobación

DIRECCION GENERAL DEL BACHILLERATO DEL ESTADO DE HIDALGO

DIRECCIÓN DE PLANEACIÓN EDUCATIVA

DEPARTAMENTO DE ESTADÍSTICA Y EVALUACIÓN

IEO-04 REPORTE DE REPROBACIÓN

ENE-JUL 2023

SEGUNDO PARCIAL

4 ° SEMESTRE

FECHA: 23/05/2023

Plantel	Matrícula	Materia	Num. Rep.	% de reprobación
TELEBACHILLERATO COMUNITARIO CALTIMACAN	25	MÉXICO Y EL IMPERIALISMO	2	8.00
TELEBACHILLERATO COMUNITARIO CALTIMACAN	25	PARAESCOLARES IV	2	8.00
TELEBACHILLERATO COMUNITARIO CANTERA DE VILLAGRAN	12	MÉXICO Y EL IMPERIALISMO	2	16.67
TELEBACHILLERATO COMUNITARIO CERRO COLORADO	15	PRODUCCIÓN Y APRECIACIÓN LITERATURA II	6	40.00
TELEBACHILLERATO COMUNITARIO CERRO COLORADO	15	MATEMÁTICAS, CUERPO HUMANO Y BIODIVERSIDAD	5	33.33
TELEBACHILLERATO COMUNITARIO CERRO COLORADO	15	MÉXICO Y EL IMPERIALISMO	3	20.00
TELEBACHILLERATO COMUNITARIO CERRO COLORADO	15	DISEÑO DEL PROYECTO COMUNITARIO	1	6.67
TELEBACHILLERATO COMUNITARIO CERRO COLORADO	15	PARAESCOLARES IV	1	6.67
TELEBACHILLERATO COMUNITARIO CHAPULTEPEC DE POZOS	11	PRODUCCIÓN Y APRECIACIÓN LITERATURA II	1	9.09
TELEBACHILLERATO COMUNITARIO CHICONCOAC	16	PRODUCCIÓN Y APRECIACIÓN LITERATURA II	3	18.75
TELEBACHILLERATO COMUNITARIO CHICONCOAC	16	DISEÑO DEL PROYECTO COMUNITARIO	2	12.50
TELEBACHILLERATO COMUNITARIO CHICONCOAC	16	MÉXICO Y EL IMPERIALISMO	2	12.50
TELEBACHILLERATO COMUNITARIO CHICONCOAC	16	MATEMÁTICAS, CUERPO HUMANO Y BIODIVERSIDAD	1	6.25
TELEBACHILLERATO COMUNITARIO CHOQUINTLA	20	MATEMÁTICAS, CUERPO HUMANO Y BIODIVERSIDAD	2	10.00
TELEBACHILLERATO COMUNITARIO CHOQUINTLA	20	PRODUCCIÓN Y APRECIACIÓN LITERATURA II	2	10.00
TELEBACHILLERATO COMUNITARIO CHOQUINTLA	20	DISEÑO DEL PROYECTO COMUNITARIO	1	5.00
TELEBACHILLERATO COMUNITARIO CHOQUINTLA	20	MÉXICO Y EL IMPERIALISMO	1	5.00
TELEBACHILLERATO COMUNITARIO CHOQUINTLA	20	PARAESCOLARES IV	1	5.00
TELEBACHILLERATO COMUNITARIO COAMAPIL	11	MÉXICO Y EL IMPERIALISMO	5	45.45
TELEBACHILLERATO COMUNITARIO COYAMETEPEC	5	DISEÑO DEL PROYECTO COMUNITARIO	3	60.00
TELEBACHILLERATO COMUNITARIO COYAMETEPEC	5	MÉXICO Y EL IMPERIALISMO	3	60.00
TELEBACHILLERATO COMUNITARIO COYAMETEPEC	5	PARAESCOLARES IV	3	60.00
TELEBACHILLERATO COMUNITARIO COYAMETEPEC	5	PRODUCCIÓN Y APRECIACIÓN LITERATURA II	1	20.00

Simbología:

Num. Rep.: Número de alumnos reprobados

% de reprobación: Porcentaje de reprobación

DIRECCION GENERAL DEL BACHILLERATO DEL ESTADO DE HIDALGO

DIRECCIÓN DE PLANEACIÓN EDUCATIVA

DEPARTAMENTO DE ESTADÍSTICA Y EVALUACIÓN

IEO-04 REPORTE DE REPROBACIÓN

ENE-JUL 2023

SEGUNDO PARCIAL

4 ° SEMESTRE

FECHA: 23/05/2023

Plantel	Matrícula	Materia	Num. Rep.	% de reprobación
TELEBACHILLERATO COMUNITARIO CUAMONTAX	39	DISEÑO DEL PROYECTO COMUNITARIO	3	7.69
TELEBACHILLERATO COMUNITARIO CUAMONTAX	39	PRODUCCIÓN Y APRECIACIÓN LITERATURA II	2	5.13
TELEBACHILLERATO COMUNITARIO CUAMONTAX	39	MÉXICO Y EL IMPERIALISMO	1	2.56
TELEBACHILLERATO COMUNITARIO DAÑU	23	DISEÑO DEL PROYECTO COMUNITARIO	1	4.35
TELEBACHILLERATO COMUNITARIO DAÑU	23	MATEMÁTICAS, CUERPO HUMANO Y BIODIVERSIDAD	1	4.35
TELEBACHILLERATO COMUNITARIO DAÑU	23	MÉXICO Y EL IMPERIALISMO	1	4.35
TELEBACHILLERATO COMUNITARIO DAÑU	23	PARAESCOLARES IV	1	4.35
TELEBACHILLERATO COMUNITARIO DAÑU	23	PRODUCCIÓN Y APRECIACIÓN LITERATURA II	1	4.35
TELEBACHILLERATO COMUNITARIO DENGANTZHA	9	MATEMÁTICAS, CUERPO HUMANO Y BIODIVERSIDAD	1	11.11
TELEBACHILLERATO COMUNITARIO EL BARCO	9	DISEÑO DEL PROYECTO COMUNITARIO	2	22.22
TELEBACHILLERATO COMUNITARIO EL BARCO	9	MÉXICO Y EL IMPERIALISMO	2	22.22
TELEBACHILLERATO COMUNITARIO EL BARCO	9	PARAESCOLARES IV	2	22.22
TELEBACHILLERATO COMUNITARIO EL BARCO	9	PRODUCCIÓN Y APRECIACIÓN LITERATURA II	2	22.22
TELEBACHILLERATO COMUNITARIO EL BARCO	9	MATEMÁTICAS, CUERPO HUMANO Y BIODIVERSIDAD	1	11.11
TELEBACHILLERATO COMUNITARIO EL BETHI	14	MÉXICO Y EL IMPERIALISMO	4	28.57
TELEBACHILLERATO COMUNITARIO EL BETHI	14	MATEMÁTICAS, CUERPO HUMANO Y BIODIVERSIDAD	3	21.43
TELEBACHILLERATO COMUNITARIO EL BETHI	14	DISEÑO DEL PROYECTO COMUNITARIO	1	7.14
TELEBACHILLERATO COMUNITARIO EL BETHI	14	PRODUCCIÓN Y APRECIACIÓN LITERATURA II	1	7.14
TELEBACHILLERATO COMUNITARIO EL BOTHO	22	DISEÑO DEL PROYECTO COMUNITARIO	3	13.64
TELEBACHILLERATO COMUNITARIO EL BOTHO	22	MÉXICO Y EL IMPERIALISMO	2	9.09
TELEBACHILLERATO COMUNITARIO EL BOTHO	22	MATEMÁTICAS, CUERPO HUMANO Y BIODIVERSIDAD	1	4.55
TELEBACHILLERATO COMUNITARIO EL BOTHO	22	PARAESCOLARES IV	1	4.55
TELEBACHILLERATO COMUNITARIO EL CASIU	15	PRODUCCIÓN Y APRECIACIÓN LITERATURA II	2	13.33

Simbología:

Num. Rep.: Número de alumnos reprobados

% de reprobación: Porcentaje de reprobación

DIRECCION GENERAL DEL BACHILLERATO DEL ESTADO DE HIDALGO

DIRECCIÓN DE PLANEACIÓN EDUCATIVA

DEPARTAMENTO DE ESTADÍSTICA Y EVALUACIÓN

IEO-04 REPORTE DE REPROBACIÓN

ENE-JUL 2023

SEGUNDO PARCIAL

4 ° SEMESTRE

FECHA: 23/05/2023

Plantel	Matrícula	Materia	Num. Rep.	% de reprobación
TELEBACHILLERATO COMUNITARIO EL CASIU	15	DISEÑO DEL PROYECTO COMUNITARIO	1	6.67
TELEBACHILLERATO COMUNITARIO EL CASIU	15	MÉXICO Y EL IMPERIALISMO	1	6.67
TELEBACHILLERATO COMUNITARIO EL FRESNO	14	DISEÑO DEL PROYECTO COMUNITARIO	5	35.71
TELEBACHILLERATO COMUNITARIO EL FRESNO	14	MATEMÁTICAS, CUERPO HUMANO Y BIODIVERSIDAD	2	14.29
TELEBACHILLERATO COMUNITARIO EL FRESNO	14	MÉXICO Y EL IMPERIALISMO	2	14.29
TELEBACHILLERATO COMUNITARIO EL FRESNO	14	PARAESCOLARES IV	2	14.29
TELEBACHILLERATO COMUNITARIO EL FRESNO	14	PRODUCCIÓN Y APRECIACIÓN LITERATURA II	2	14.29
TELEBACHILLERATO COMUNITARIO EL OCOTAL	12	PARAESCOLARES IV	1	8.33
TELEBACHILLERATO COMUNITARIO EL OCOTAL	12	PRODUCCIÓN Y APRECIACIÓN LITERATURA II	1	8.33
TELEBACHILLERATO COMUNITARIO EL PEDREGAL	42	MÉXICO Y EL IMPERIALISMO	9	21.43
TELEBACHILLERATO COMUNITARIO EL PEDREGAL	42	MATEMÁTICAS, CUERPO HUMANO Y BIODIVERSIDAD	6	14.29
TELEBACHILLERATO COMUNITARIO EL PEDREGAL	42	DISEÑO DEL PROYECTO COMUNITARIO	4	9.52
TELEBACHILLERATO COMUNITARIO EL PEDREGAL	42	PARAESCOLARES IV	4	9.52
TELEBACHILLERATO COMUNITARIO EL PEDREGAL	42	PRODUCCIÓN Y APRECIACIÓN LITERATURA II	3	7.14
TELEBACHILLERATO COMUNITARIO EL PIRU	4	DISEÑO DEL PROYECTO COMUNITARIO	1	25.00
TELEBACHILLERATO COMUNITARIO EL PIRU	4	MATEMÁTICAS, CUERPO HUMANO Y BIODIVERSIDAD	1	25.00
TELEBACHILLERATO COMUNITARIO EL PIRU	4	MÉXICO Y EL IMPERIALISMO	1	25.00
TELEBACHILLERATO COMUNITARIO EL PIRU	4	PARAESCOLARES IV	1	25.00
TELEBACHILLERATO COMUNITARIO EL PIRU	4	PRODUCCIÓN Y APRECIACIÓN LITERATURA II	1	25.00
TELEBACHILLERATO COMUNITARIO EL RINCON	20	PRODUCCIÓN Y APRECIACIÓN LITERATURA II	2	10.00
TELEBACHILLERATO COMUNITARIO EL RINCON	20	MATEMÁTICAS, CUERPO HUMANO Y BIODIVERSIDAD	1	5.00
TELEBACHILLERATO COMUNITARIO EL RINCON	20	MÉXICO Y EL IMPERIALISMO	1	5.00
TELEBACHILLERATO COMUNITARIO FONTEZUELAS	16	MATEMÁTICAS, CUERPO HUMANO Y BIODIVERSIDAD	1	6.25

Simbología:

Num. Rep.: Número de alumnos reprobados

% de reprobación: Porcentaje de reprobación

DIRECCION GENERAL DEL BACHILLERATO DEL ESTADO DE HIDALGO

DIRECCIÓN DE PLANEACIÓN EDUCATIVA

DEPARTAMENTO DE ESTADÍSTICA Y EVALUACIÓN

IEO-04 REPORTE DE REPROBACIÓN

ENE-JUL 2023

SEGUNDO PARCIAL

4 ° SEMESTRE

FECHA: 23/05/2023

Plantel	Matrícula	Materia	Num. Rep.	% de reprobación
TELEBACHILLERATO COMUNITARIO FONTEZUELAS	16	PRODUCCIÓN Y APRECIACIÓN LITERATURA II	1	6.25
TELEBACHILLERATO COMUNITARIO FRANCISCO I. MADERO	7	MATEMÁTICAS, CUERPO HUMANO Y BIODIVERSIDAD	2	28.57
TELEBACHILLERATO COMUNITARIO FRANCISCO I. MADERO	7	PRODUCCIÓN Y APRECIACIÓN LITERATURA II	2	28.57
TELEBACHILLERATO COMUNITARIO FRANCISCO I. MADERO	7	MÉXICO Y EL IMPERIALISMO	1	14.29
TELEBACHILLERATO COMUNITARIO IGNACIO ZARAGOZA	13	MATEMÁTICAS, CUERPO HUMANO Y BIODIVERSIDAD	2	15.38
TELEBACHILLERATO COMUNITARIO IGNACIO ZARAGOZA	13	MÉXICO Y EL IMPERIALISMO	2	15.38
TELEBACHILLERATO COMUNITARIO IGNACIO ZARAGOZA	13	PRODUCCIÓN Y APRECIACIÓN LITERATURA II	2	15.38
TELEBACHILLERATO COMUNITARIO IGNACIO ZARAGOZA	13	DISEÑO DEL PROYECTO COMUNITARIO	1	7.69
TELEBACHILLERATO COMUNITARIO IGNACIO ZARAGOZA	13	PARAESCOLARES IV	1	7.69
TELEBACHILLERATO COMUNITARIO LA MESA	5	DISEÑO DEL PROYECTO COMUNITARIO	1	20.00
TELEBACHILLERATO COMUNITARIO LA MESA	5	MATEMÁTICAS, CUERPO HUMANO Y BIODIVERSIDAD	1	20.00
TELEBACHILLERATO COMUNITARIO LA MESA	5	MÉXICO Y EL IMPERIALISMO	1	20.00
TELEBACHILLERATO COMUNITARIO LA MESA	5	PARAESCOLARES IV	1	20.00
TELEBACHILLERATO COMUNITARIO LA MESA	5	PRODUCCIÓN Y APRECIACIÓN LITERATURA II	1	20.00
TELEBACHILLERATO COMUNITARIO LAS CHACAS	17	MATEMÁTICAS, CUERPO HUMANO Y BIODIVERSIDAD	1	5.88
TELEBACHILLERATO COMUNITARIO LAS CHACAS	17	MÉXICO Y EL IMPERIALISMO	1	5.88
TELEBACHILLERATO COMUNITARIO LLANO LARGO	16	MATEMÁTICAS, CUERPO HUMANO Y BIODIVERSIDAD	4	25.00
TELEBACHILLERATO COMUNITARIO LLANO LARGO	16	DISEÑO DEL PROYECTO COMUNITARIO	2	12.50
TELEBACHILLERATO COMUNITARIO LLANO LARGO	16	PRODUCCIÓN Y APRECIACIÓN LITERATURA II	2	12.50
TELEBACHILLERATO COMUNITARIO LLANO LARGO	16	MÉXICO Y EL IMPERIALISMO	1	6.25
TELEBACHILLERATO COMUNITARIO LOS REYES	9	MATEMÁTICAS, CUERPO HUMANO Y BIODIVERSIDAD	3	33.33
TELEBACHILLERATO COMUNITARIO LOS REYES	9	DISEÑO DEL PROYECTO COMUNITARIO	2	22.22
TELEBACHILLERATO COMUNITARIO LOS REYES	9	MÉXICO Y EL IMPERIALISMO	2	22.22

Simbología:

Num. Rep.: Número de alumnos reprobados

% de reprobación: Porcentaje de reprobación

DIRECCION GENERAL DEL BACHILLERATO DEL ESTADO DE HIDALGO

DIRECCIÓN DE PLANEACIÓN EDUCATIVA

DEPARTAMENTO DE ESTADÍSTICA Y EVALUACIÓN

IEO-04 REPORTE DE REPROBACIÓN

ENE-JUL 2023

SEGUNDO PARCIAL

4 ° SEMESTRE

FECHA: 23/05/2023

Plantel	Matrícula	Materia	Num. Rep.	% de reprobación
TELEBACHILLERATO COMUNITARIO LOS REYES	9	PRODUCCIÓN Y APRECIACIÓN LITERATURA II	2	22.22
TELEBACHILLERATO COMUNITARIO LOS REYES	9	PARAESCOLARES IV	1	11.11
TELEBACHILLERATO COMUNITARIO MACUXTEPETLA	55	PRODUCCIÓN Y APRECIACIÓN LITERATURA II	9	16.36
TELEBACHILLERATO COMUNITARIO MACUXTEPETLA	55	DISEÑO DEL PROYECTO COMUNITARIO	6	10.91
TELEBACHILLERATO COMUNITARIO MACUXTEPETLA	55	MATEMÁTICAS, CUERPO HUMANO Y BIODIVERSIDAD	6	10.91
TELEBACHILLERATO COMUNITARIO MACUXTEPETLA	55	MÉXICO Y EL IMPERIALISMO	6	10.91
TELEBACHILLERATO COMUNITARIO MAGUEYES VERDES	10	MÉXICO Y EL IMPERIALISMO	1	10.00
TELEBACHILLERATO COMUNITARIO MAJADILLAS	16	MÉXICO Y EL IMPERIALISMO	8	50.00
TELEBACHILLERATO COMUNITARIO MAJADILLAS	16	PRODUCCIÓN Y APRECIACIÓN LITERATURA II	8	50.00
TELEBACHILLERATO COMUNITARIO MAJADILLAS	16	DISEÑO DEL PROYECTO COMUNITARIO	6	37.50
TELEBACHILLERATO COMUNITARIO MAJADILLAS	16	MATEMÁTICAS, CUERPO HUMANO Y BIODIVERSIDAD	3	18.75
TELEBACHILLERATO COMUNITARIO MAJADILLAS	16	PARAESCOLARES IV	1	6.25
TELEBACHILLERATO COMUNITARIO MARAVILLAS	22	DISEÑO DEL PROYECTO COMUNITARIO	1	4.55
TELEBACHILLERATO COMUNITARIO MARAVILLAS	22	MATEMÁTICAS, CUERPO HUMANO Y BIODIVERSIDAD	1	4.55
TELEBACHILLERATO COMUNITARIO MARAVILLAS	22	MÉXICO Y EL IMPERIALISMO	1	4.55
TELEBACHILLERATO COMUNITARIO MARAVILLAS	22	PARAESCOLARES IV	1	4.55
TELEBACHILLERATO COMUNITARIO MARAVILLAS	22	PRODUCCIÓN Y APRECIACIÓN LITERATURA II	1	4.55
TELEBACHILLERATO COMUNITARIO MORELOS TRANCAS	6	PRODUCCIÓN Y APRECIACIÓN LITERATURA II	3	50.00
TELEBACHILLERATO COMUNITARIO MORELOS TRANCAS	6	MÉXICO Y EL IMPERIALISMO	2	33.33
TELEBACHILLERATO COMUNITARIO MORELOS TRANCAS	6	MATEMÁTICAS, CUERPO HUMANO Y BIODIVERSIDAD	1	16.67
TELEBACHILLERATO COMUNITARIO NAOPA	16	MATEMÁTICAS, CUERPO HUMANO Y BIODIVERSIDAD	5	31.25
TELEBACHILLERATO COMUNITARIO NAOPA	16	MÉXICO Y EL IMPERIALISMO	4	25.00
TELEBACHILLERATO COMUNITARIO NAOPA	16	PRODUCCIÓN Y APRECIACIÓN LITERATURA II	1	6.25

Simbología:

Num. Rep.: Número de alumnos reprobados

% de reprobación: Porcentaje de reprobación

DIRECCION GENERAL DEL BACHILLERATO DEL ESTADO DE HIDALGO

DIRECCIÓN DE PLANEACIÓN EDUCATIVA

DEPARTAMENTO DE ESTADÍSTICA Y EVALUACIÓN

IEO-04 REPORTE DE REPROBACIÓN

ENE-JUL 2023

SEGUNDO PARCIAL

4 ° SEMESTRE

FECHA: 23/05/2023

Plantel	Matrícula	Materia	Num. Rep.	% de reprobación
TELEBACHILLERATO COMUNITARIO NONOALCO	22	MÉXICO Y EL IMPERIALISMO	5	22.73
TELEBACHILLERATO COMUNITARIO NONOALCO	22	PRODUCCIÓN Y APRECIACIÓN LITERATURA II	5	22.73
TELEBACHILLERATO COMUNITARIO NONOALCO	22	MATEMÁTICAS, CUERPO HUMANO Y BIODIVERSIDAD	2	9.09
TELEBACHILLERATO COMUNITARIO NONOALCO	22	DISEÑO DEL PROYECTO COMUNITARIO	1	4.55
TELEBACHILLERATO COMUNITARIO NOXTHEY	8	DISEÑO DEL PROYECTO COMUNITARIO	1	12.50
TELEBACHILLERATO COMUNITARIO NOXTHEY	8	MATEMÁTICAS, CUERPO HUMANO Y BIODIVERSIDAD	1	12.50
TELEBACHILLERATO COMUNITARIO NOXTHEY	8	MÉXICO Y EL IMPERIALISMO	1	12.50
TELEBACHILLERATO COMUNITARIO NOXTHEY	8	PARAESCOLARES IV	1	12.50
TELEBACHILLERATO COMUNITARIO NOXTHEY	8	PRODUCCIÓN Y APRECIACIÓN LITERATURA II	1	12.50
TELEBACHILLERATO COMUNITARIO NUEVA ESPERANZA	32	PARAESCOLARES IV	9	28.13
TELEBACHILLERATO COMUNITARIO NUEVA ESPERANZA	32	MÉXICO Y EL IMPERIALISMO	7	21.88
TELEBACHILLERATO COMUNITARIO NUEVA ESPERANZA	32	PRODUCCIÓN Y APRECIACIÓN LITERATURA II	6	18.75
TELEBACHILLERATO COMUNITARIO NUEVA ESPERANZA	32	DISEÑO DEL PROYECTO COMUNITARIO	5	15.63
TELEBACHILLERATO COMUNITARIO NUEVA ESPERANZA	32	MATEMÁTICAS, CUERPO HUMANO Y BIODIVERSIDAD	5	15.63
TELEBACHILLERATO COMUNITARIO OHUATIPA	27	PRODUCCIÓN Y APRECIACIÓN LITERATURA II	6	22.22
TELEBACHILLERATO COMUNITARIO OHUATIPA	27	MATEMÁTICAS, CUERPO HUMANO Y BIODIVERSIDAD	2	7.41
TELEBACHILLERATO COMUNITARIO OHUATIPA	27	MÉXICO Y EL IMPERIALISMO	1	3.70
TELEBACHILLERATO COMUNITARIO OJO DE AGUA	15	MATEMÁTICAS, CUERPO HUMANO Y BIODIVERSIDAD	7	46.67
TELEBACHILLERATO COMUNITARIO OJO DE AGUA	15	MÉXICO Y EL IMPERIALISMO	4	26.67
TELEBACHILLERATO COMUNITARIO OJO DE AGUA	15	DISEÑO DEL PROYECTO COMUNITARIO	1	6.67
TELEBACHILLERATO COMUNITARIO OJO DE AGUA	15	PARAESCOLARES IV	1	6.67
TELEBACHILLERATO COMUNITARIO OJO DE AGUA	15	PRODUCCIÓN Y APRECIACIÓN LITERATURA II	1	6.67
TELEBACHILLERATO COMUNITARIO PACHIQUITLA	13	PRODUCCIÓN Y APRECIACIÓN LITERATURA II	3	23.08

Simbología:

Num. Rep.: Número de alumnos reprobados

% de reprobación: Porcentaje de reprobación

DIRECCION GENERAL DEL BACHILLERATO DEL ESTADO DE HIDALGO

DIRECCIÓN DE PLANEACIÓN EDUCATIVA

DEPARTAMENTO DE ESTADÍSTICA Y EVALUACIÓN

IEO-04 REPORTE DE REPROBACIÓN

ENE-JUL 2023

SEGUNDO PARCIAL

4 ° SEMESTRE

FECHA: 23/05/2023

Plantel	Matrícula	Materia	Num. Rep.	% de reprobación
TELEBACHILLERATO COMUNITARIO PACULA	15	PARAESCOLARES IV	7	46.67
TELEBACHILLERATO COMUNITARIO PACULA	15	MÉXICO Y EL IMPERIALISMO	5	33.33
TELEBACHILLERATO COMUNITARIO PACULA	15	MATEMÁTICAS, CUERPO HUMANO Y BIODIVERSIDAD	2	13.33
TELEBACHILLERATO COMUNITARIO PACULA	15	PRODUCCIÓN Y APRECIACIÓN LITERATURA II	1	6.67
TELEBACHILLERATO COMUNITARIO PALO GORDO	11	MÉXICO Y EL IMPERIALISMO	4	36.36
TELEBACHILLERATO COMUNITARIO PALO GORDO	11	PRODUCCIÓN Y APRECIACIÓN LITERATURA II	4	36.36
TELEBACHILLERATO COMUNITARIO PALO GORDO	11	MATEMÁTICAS, CUERPO HUMANO Y BIODIVERSIDAD	2	18.18
TELEBACHILLERATO COMUNITARIO PALO GORDO	11	DISEÑO DEL PROYECTO COMUNITARIO	1	9.09
TELEBACHILLERATO COMUNITARIO PALO GORDO	11	PARAESCOLARES IV	1	9.09
TELEBACHILLERATO COMUNITARIO POZUELOS	7	DISEÑO DEL PROYECTO COMUNITARIO	4	57.14
TELEBACHILLERATO COMUNITARIO POZUELOS	7	PRODUCCIÓN Y APRECIACIÓN LITERATURA II	2	28.57
TELEBACHILLERATO COMUNITARIO POZUELOS	7	MATEMÁTICAS, CUERPO HUMANO Y BIODIVERSIDAD	1	14.29
TELEBACHILLERATO COMUNITARIO PUERTO MEXICO	12	MÉXICO Y EL IMPERIALISMO	4	33.33
TELEBACHILLERATO COMUNITARIO PUERTO MEXICO	12	DISEÑO DEL PROYECTO COMUNITARIO	3	25.00
TELEBACHILLERATO COMUNITARIO SAN AMBROSIO	10	MATEMÁTICAS, CUERPO HUMANO Y BIODIVERSIDAD	2	20.00
TELEBACHILLERATO COMUNITARIO SAN AMBROSIO	10	MÉXICO Y EL IMPERIALISMO	2	20.00
TELEBACHILLERATO COMUNITARIO SAN AMBROSIO	10	PRODUCCIÓN Y APRECIACIÓN LITERATURA II	2	20.00
TELEBACHILLERATO COMUNITARIO SAN AMBROSIO	10	PARAESCOLARES IV	1	10.00
TELEBACHILLERATO COMUNITARIO SAN ANDRES CHICHAYOTLA	42	DISEÑO DEL PROYECTO COMUNITARIO	2	4.76
TELEBACHILLERATO COMUNITARIO SAN ANDRES CHICHAYOTLA	42	MATEMÁTICAS, CUERPO HUMANO Y BIODIVERSIDAD	2	4.76
TELEBACHILLERATO COMUNITARIO SAN ANDRES CHICHAYOTLA	42	MÉXICO Y EL IMPERIALISMO	2	4.76
TELEBACHILLERATO COMUNITARIO SAN ANDRES CHICHAYOTLA	42	PRODUCCIÓN Y APRECIACIÓN LITERATURA II	2	4.76
TELEBACHILLERATO COMUNITARIO SAN ANDRES CHICHAYOTLA	42	PARAESCOLARES IV	1	2.38

Simbología:

Num. Rep.: Número de alumnos reprobados

% de reprobación: Porcentaje de reprobación

DIRECCION GENERAL DEL BACHILLERATO DEL ESTADO DE HIDALGO

DIRECCIÓN DE PLANEACIÓN EDUCATIVA

DEPARTAMENTO DE ESTADÍSTICA Y EVALUACIÓN

IEO-04 REPORTE DE REPROBACIÓN

ENE-JUL 2023

SEGUNDO PARCIAL

4 ° SEMESTRE

FECHA: 23/05/2023

Plantel	Matrícula	Materia	Num. Rep.	% de reprobación
TELEBACHILLERATO COMUNITARIO SAN ANTONIO	17	DISEÑO DEL PROYECTO COMUNITARIO	10	58.82
TELEBACHILLERATO COMUNITARIO SAN ANTONIO	17	MATEMÁTICAS, CUERPO HUMANO Y BIODIVERSIDAD	3	17.65
TELEBACHILLERATO COMUNITARIO SAN ANTONIO	17	MÉXICO Y EL IMPERIALISMO	2	11.76
TELEBACHILLERATO COMUNITARIO SAN ANTONIO	17	PRODUCCIÓN Y APRECIACIÓN LITERATURA II	2	11.76
TELEBACHILLERATO COMUNITARIO SAN ANTONIO EL PASO	15	MÉXICO Y EL IMPERIALISMO	3	20.00
TELEBACHILLERATO COMUNITARIO SAN ANTONIO EL PASO	15	DISEÑO DEL PROYECTO COMUNITARIO	2	13.33
TELEBACHILLERATO COMUNITARIO SAN ANTONIO EL PASO	15	MATEMÁTICAS, CUERPO HUMANO Y BIODIVERSIDAD	2	13.33
TELEBACHILLERATO COMUNITARIO SAN ANTONIO EL PASO	15	PRODUCCIÓN Y APRECIACIÓN LITERATURA II	2	13.33
TELEBACHILLERATO COMUNITARIO SAN ANTONIO TEZOQUIPAN	9	DISEÑO DEL PROYECTO COMUNITARIO	3	33.33
TELEBACHILLERATO COMUNITARIO SAN ANTONIO TEZOQUIPAN	9	MATEMÁTICAS, CUERPO HUMANO Y BIODIVERSIDAD	2	22.22
TELEBACHILLERATO COMUNITARIO SAN ANTONIO TEZOQUIPAN	9	MÉXICO Y EL IMPERIALISMO	2	22.22
TELEBACHILLERATO COMUNITARIO SAN DIONISIO	10	MATEMÁTICAS, CUERPO HUMANO Y BIODIVERSIDAD	3	30.00
TELEBACHILLERATO COMUNITARIO SAN FRANCISCO	10	PRODUCCIÓN Y APRECIACIÓN LITERATURA II	7	70.00
TELEBACHILLERATO COMUNITARIO SAN FRANCISCO ATOTONILCO	10	DISEÑO DEL PROYECTO COMUNITARIO	2	20.00
TELEBACHILLERATO COMUNITARIO SAN FRANCISCO ATOTONILCO	10	MATEMÁTICAS, CUERPO HUMANO Y BIODIVERSIDAD	2	20.00
TELEBACHILLERATO COMUNITARIO SAN FRANCISCO ATOTONILCO	10	PARAESCOLARES IV	2	20.00
TELEBACHILLERATO COMUNITARIO SAN FRANCISCO ATOTONILCO	10	MÉXICO Y EL IMPERIALISMO	1	10.00
TELEBACHILLERATO COMUNITARIO SAN FRANCISCO HUAZALINGO	17	MATEMÁTICAS, CUERPO HUMANO Y BIODIVERSIDAD	4	23.53
TELEBACHILLERATO COMUNITARIO SAN FRANCISCO HUAZALINGO	17	MÉXICO Y EL IMPERIALISMO	4	23.53
TELEBACHILLERATO COMUNITARIO SAN FRANCISCO HUAZALINGO	17	PRODUCCIÓN Y APRECIACIÓN LITERATURA II	4	23.53
TELEBACHILLERATO COMUNITARIO SAN FRANCISCO HUAZALINGO	17	DISEÑO DEL PROYECTO COMUNITARIO	2	11.76
TELEBACHILLERATO COMUNITARIO SAN FRANCISCO LA LAGUNA	22	MATEMÁTICAS, CUERPO HUMANO Y BIODIVERSIDAD	5	22.73
TELEBACHILLERATO COMUNITARIO SAN FRANCISCO LA LAGUNA	22	PRODUCCIÓN Y APRECIACIÓN LITERATURA II	3	13.64

Simbología:

Num. Rep.: Número de alumnos reprobados

% de reprobación: Porcentaje de reprobación

DIRECCION GENERAL DEL BACHILLERATO DEL ESTADO DE HIDALGO
DIRECCIÓN DE PLANEACIÓN EDUCATIVA
DEPARTAMENTO DE ESTADÍSTICA Y EVALUACIÓN
IEO-04 REPORTE DE REPROBACIÓN
ENE-JUL 2023
SEGUNDO PARCIAL
4 ° SEMESTRE

FECHA: 23/05/2023

Plantel	Matrícula	Materia	Num. Rep.	% de reprobación
TELEBACHILLERATO COMUNITARIO SAN FRANCISCO LA LAGUNA	22	MÉXICO Y EL IMPERIALISMO	2	9.09
TELEBACHILLERATO COMUNITARIO SAN GREGORIO	13	PRODUCCIÓN Y APRECIACIÓN LITERATURA II	5	38.46
TELEBACHILLERATO COMUNITARIO SAN GREGORIO	13	MATEMÁTICAS, CUERPO HUMANO Y BIODIVERSIDAD	4	30.77
TELEBACHILLERATO COMUNITARIO SAN GREGORIO	13	DISEÑO DEL PROYECTO COMUNITARIO	1	7.69
TELEBACHILLERATO COMUNITARIO SAN GREGORIO	13	MÉXICO Y EL IMPERIALISMO	1	7.69
TELEBACHILLERATO COMUNITARIO SAN GREGORIO	13	PARAESCOLARES IV	1	7.69
TELEBACHILLERATO COMUNITARIO SAN ISIDRO EL ASTILLERO	22	MATEMÁTICAS, CUERPO HUMANO Y BIODIVERSIDAD	6	27.27
TELEBACHILLERATO COMUNITARIO SAN ISIDRO EL ASTILLERO	22	DISEÑO DEL PROYECTO COMUNITARIO	4	18.18
TELEBACHILLERATO COMUNITARIO SAN ISIDRO EL ASTILLERO	22	MÉXICO Y EL IMPERIALISMO	4	18.18
TELEBACHILLERATO COMUNITARIO SAN ISIDRO EL ASTILLERO	22	PRODUCCIÓN Y APRECIACIÓN LITERATURA II	2	9.09
TELEBACHILLERATO COMUNITARIO SAN JERONIMO	20	DISEÑO DEL PROYECTO COMUNITARIO	4	20.00
TELEBACHILLERATO COMUNITARIO SAN JERONIMO	20	MATEMÁTICAS, CUERPO HUMANO Y BIODIVERSIDAD	4	20.00
TELEBACHILLERATO COMUNITARIO SAN JERONIMO	20	MÉXICO Y EL IMPERIALISMO	4	20.00
TELEBACHILLERATO COMUNITARIO SAN JERONIMO	20	PARAESCOLARES IV	4	20.00
TELEBACHILLERATO COMUNITARIO SAN JERONIMO	20	PRODUCCIÓN Y APRECIACIÓN LITERATURA II	4	20.00
TELEBACHILLERATO COMUNITARIO SAN JOSE PIEDRA GORDA	25	MÉXICO Y EL IMPERIALISMO	6	24.00
TELEBACHILLERATO COMUNITARIO SAN JOSE PIEDRA GORDA	25	DISEÑO DEL PROYECTO COMUNITARIO	3	12.00
TELEBACHILLERATO COMUNITARIO SAN JOSE PIEDRA GORDA	25	MATEMÁTICAS, CUERPO HUMANO Y BIODIVERSIDAD	3	12.00
TELEBACHILLERATO COMUNITARIO SAN JOSE PIEDRA GORDA	25	PARAESCOLARES IV	3	12.00
TELEBACHILLERATO COMUNITARIO SAN JOSE PIEDRA GORDA	25	PRODUCCIÓN Y APRECIACIÓN LITERATURA II	3	12.00
TELEBACHILLERATO COMUNITARIO SAN JOSE TEPENENE	27	PRODUCCIÓN Y APRECIACIÓN LITERATURA II	7	25.93
TELEBACHILLERATO COMUNITARIO SAN JOSE TEPENENE	27	MATEMÁTICAS, CUERPO HUMANO Y BIODIVERSIDAD	2	7.41
TELEBACHILLERATO COMUNITARIO SAN JOSE TEPENENE	27	MÉXICO Y EL IMPERIALISMO	2	7.41

Simbología:
Num. Rep.: Número de alumnos reprobados
% de reprobación: Porcentaje de reprobación

DIRECCION GENERAL DEL BACHILLERATO DEL ESTADO DE HIDALGO

DIRECCIÓN DE PLANEACIÓN EDUCATIVA

DEPARTAMENTO DE ESTADÍSTICA Y EVALUACIÓN

IEO-04 REPORTE DE REPROBACIÓN

ENE-JUL 2023

SEGUNDO PARCIAL

4 ° SEMESTRE

FECHA: 23/05/2023

Plantel	Matrícula	Materia	Num. Rep.	% de reprobación
TELEBACHILLERATO COMUNITARIO SAN JOSE TEPENENE	27	DISEÑO DEL PROYECTO COMUNITARIO	1	3.70
TELEBACHILLERATO COMUNITARIO SAN JOSE TEPENENE	27	PARAESCOLARES IV	1	3.70
TELEBACHILLERATO COMUNITARIO SAN LORENZO	17	PRODUCCIÓN Y APRECIACIÓN LITERATURA II	2	11.76
TELEBACHILLERATO COMUNITARIO SAN NICOLAS	12	PRODUCCIÓN Y APRECIACIÓN LITERATURA II	1	8.33
TELEBACHILLERATO COMUNITARIO SAN NICOLAS TECOMATLAN	18	MÉXICO Y EL IMPERIALISMO	5	27.78
TELEBACHILLERATO COMUNITARIO SAN NICOLAS TECOMATLAN	18	PRODUCCIÓN Y APRECIACIÓN LITERATURA II	5	27.78
TELEBACHILLERATO COMUNITARIO SAN NICOLAS TECOMATLAN	18	DISEÑO DEL PROYECTO COMUNITARIO	4	22.22
TELEBACHILLERATO COMUNITARIO SAN NICOLAS TECOMATLAN	18	MATEMÁTICAS, CUERPO HUMANO Y BIODIVERSIDAD	2	11.11
TELEBACHILLERATO COMUNITARIO SAN PABLO OXTOTIPAN	9	MÉXICO Y EL IMPERIALISMO	5	55.56
TELEBACHILLERATO COMUNITARIO SAN PEDRITO	7	DISEÑO DEL PROYECTO COMUNITARIO	1	14.29
TELEBACHILLERATO COMUNITARIO SAN PEDRITO	7	MATEMÁTICAS, CUERPO HUMANO Y BIODIVERSIDAD	1	14.29
TELEBACHILLERATO COMUNITARIO SAN PEDRITO	7	MÉXICO Y EL IMPERIALISMO	1	14.29
TELEBACHILLERATO COMUNITARIO SAN PEDRITO	7	PARAESCOLARES IV	1	14.29
TELEBACHILLERATO COMUNITARIO SAN PEDRITO	7	PRODUCCIÓN Y APRECIACIÓN LITERATURA II	1	14.29
TELEBACHILLERATO COMUNITARIO SAN RAFAEL	18	MATEMÁTICAS, CUERPO HUMANO Y BIODIVERSIDAD	1	5.56
TELEBACHILLERATO COMUNITARIO SANTA ANA ATZCAPOTZALTONGO	11	MATEMÁTICAS, CUERPO HUMANO Y BIODIVERSIDAD	3	27.27
TELEBACHILLERATO COMUNITARIO SANTA ANA ATZCAPOTZALTONGO	11	MÉXICO Y EL IMPERIALISMO	2	18.18
TELEBACHILLERATO COMUNITARIO SANTA ANA ATZCAPOTZALTONGO	11	DISEÑO DEL PROYECTO COMUNITARIO	1	9.09
TELEBACHILLERATO COMUNITARIO SANTA ANA ATZCAPOTZALTONGO	11	PRODUCCIÓN Y APRECIACIÓN LITERATURA II	1	9.09
TELEBACHILLERATO COMUNITARIO SANTA ANA BATHA	17	MÉXICO Y EL IMPERIALISMO	8	47.06
TELEBACHILLERATO COMUNITARIO SANTA ANA BATHA	17	MATEMÁTICAS, CUERPO HUMANO Y BIODIVERSIDAD	6	35.29
TELEBACHILLERATO COMUNITARIO SANTA ANA BATHA	17	PRODUCCIÓN Y APRECIACIÓN LITERATURA II	4	23.53
TELEBACHILLERATO COMUNITARIO SANTA CATARINA	8	MÉXICO Y EL IMPERIALISMO	1	12.50

Simbología:

Num. Rep.: Número de alumnos reprobados

% de reprobación: Porcentaje de reprobación

DIRECCION GENERAL DEL BACHILLERATO DEL ESTADO DE HIDALGO

DIRECCIÓN DE PLANEACIÓN EDUCATIVA

DEPARTAMENTO DE ESTADÍSTICA Y EVALUACIÓN

IEO-04 REPORTE DE REPROBACIÓN

ENE-JUL 2023

SEGUNDO PARCIAL

4 ° SEMESTRE

FECHA: 23/05/2023

Plantel	Matrícula	Materia	Num. Rep.	% de reprobación
TELEBACHILLERATO COMUNITARIO SANTA CRUZ	17	DISEÑO DEL PROYECTO COMUNITARIO	1	5.88
TELEBACHILLERATO COMUNITARIO SANTA CRUZ	17	MATEMÁTICAS, CUERPO HUMANO Y BIODIVERSIDAD	1	5.88
TELEBACHILLERATO COMUNITARIO SANTA CRUZ	17	MÉXICO Y EL IMPERIALISMO	1	5.88
TELEBACHILLERATO COMUNITARIO SANTA CRUZ	17	PARAESCOLARES IV	1	5.88
TELEBACHILLERATO COMUNITARIO SANTA CRUZ	17	PRODUCCIÓN Y APRECIACIÓN LITERATURA II	1	5.88
TELEBACHILLERATO COMUNITARIO SANTA CRUZ DE MONTECILLOS	3	DISEÑO DEL PROYECTO COMUNITARIO	2	66.67
TELEBACHILLERATO COMUNITARIO SANTA CRUZ DE MONTECILLOS	3	MÉXICO Y EL IMPERIALISMO	2	66.67
TELEBACHILLERATO COMUNITARIO SANTA CRUZ DE MONTECILLOS	3	PARAESCOLARES IV	1	33.33
TELEBACHILLERATO COMUNITARIO SANTA MARIA	7	PRODUCCIÓN Y APRECIACIÓN LITERATURA II	2	28.57
TELEBACHILLERATO COMUNITARIO SANTA MARIA MAGDALENA	7	DISEÑO DEL PROYECTO COMUNITARIO	1	14.29
TELEBACHILLERATO COMUNITARIO SANTA MARIA MAGDALENA	7	MATEMÁTICAS, CUERPO HUMANO Y BIODIVERSIDAD	1	14.29
TELEBACHILLERATO COMUNITARIO SANTA MARIA MAGDALENA	7	MÉXICO Y EL IMPERIALISMO	1	14.29
TELEBACHILLERATO COMUNITARIO SANTA MARIA MAGDALENA	7	PRODUCCIÓN Y APRECIACIÓN LITERATURA II	1	14.29
TELEBACHILLERATO COMUNITARIO SANTA MONICA	5	MATEMÁTICAS, CUERPO HUMANO Y BIODIVERSIDAD	3	60.00
TELEBACHILLERATO COMUNITARIO SANTA MONICA	5	PRODUCCIÓN Y APRECIACIÓN LITERATURA II	1	20.00
TELEBACHILLERATO COMUNITARIO SANTA URSULA	23	PRODUCCIÓN Y APRECIACIÓN LITERATURA II	9	39.13
TELEBACHILLERATO COMUNITARIO SANTA URSULA	23	MATEMÁTICAS, CUERPO HUMANO Y BIODIVERSIDAD	3	13.04
TELEBACHILLERATO COMUNITARIO SANTO DOMINGO	4	DISEÑO DEL PROYECTO COMUNITARIO	1	25.00
TELEBACHILLERATO COMUNITARIO SANTO DOMINGO	4	MÉXICO Y EL IMPERIALISMO	1	25.00
TELEBACHILLERATO COMUNITARIO TALOL	28	MATEMÁTICAS, CUERPO HUMANO Y BIODIVERSIDAD	4	14.29
TELEBACHILLERATO COMUNITARIO TALOL	28	DISEÑO DEL PROYECTO COMUNITARIO	3	10.71
TELEBACHILLERATO COMUNITARIO TALOL	28	MÉXICO Y EL IMPERIALISMO	3	10.71
TELEBACHILLERATO COMUNITARIO TALOL	28	PRODUCCIÓN Y APRECIACIÓN LITERATURA II	2	7.14

Simbología:

Num. Rep.: Número de alumnos reprobados

% de reprobación: Porcentaje de reprobación

DIRECCION GENERAL DEL BACHILLERATO DEL ESTADO DE HIDALGO

DIRECCIÓN DE PLANEACIÓN EDUCATIVA

DEPARTAMENTO DE ESTADÍSTICA Y EVALUACIÓN

IEO-04 REPORTE DE REPROBACIÓN

ENE-JUL 2023

SEGUNDO PARCIAL

4 ° SEMESTRE

FECHA: 23/05/2023

Plantel	Matrícula	Materia	Num. Rep.	% de reprobación
TELEBACHILLERATO COMUNITARIO TALOL	28	PARAESCOLARES IV	1	3.57
TELEBACHILLERATO COMUNITARIO TENANGO	8	PARAESCOLARES IV	1	12.50
TELEBACHILLERATO COMUNITARIO TEPEITIC	9	MÉXICO Y EL IMPERIALISMO	5	55.56
TELEBACHILLERATO COMUNITARIO TEPEITIC	9	MATEMÁTICAS, CUERPO HUMANO Y BIODIVERSIDAD	4	44.44
TELEBACHILLERATO COMUNITARIO TEPEITIC	9	DISEÑO DEL PROYECTO COMUNITARIO	3	33.33
TELEBACHILLERATO COMUNITARIO TEPEITIC	9	PRODUCCIÓN Y APRECIACIÓN LITERATURA II	3	33.33
TELEBACHILLERATO COMUNITARIO TEPEITIC	9	PARAESCOLARES IV	1	11.11
TELEBACHILLERATO COMUNITARIO TLAHUILTEPA	11	DISEÑO DEL PROYECTO COMUNITARIO	1	9.09
TELEBACHILLERATO COMUNITARIO TLAHUILTEPA	11	MÉXICO Y EL IMPERIALISMO	1	9.09
TELEBACHILLERATO COMUNITARIO TLAHUILTEPA	11	PRODUCCIÓN Y APRECIACIÓN LITERATURA II	1	9.09
TELEBACHILLERATO COMUNITARIO TLAXCOYA	8	MATEMÁTICAS, CUERPO HUMANO Y BIODIVERSIDAD	4	50.00
TELEBACHILLERATO COMUNITARIO TUZANAPA	15	DISEÑO DEL PROYECTO COMUNITARIO	10	66.67
TELEBACHILLERATO COMUNITARIO TUZANAPA	15	MATEMÁTICAS, CUERPO HUMANO Y BIODIVERSIDAD	5	33.33
TELEBACHILLERATO COMUNITARIO TUZANAPA	15	MÉXICO Y EL IMPERIALISMO	2	13.33
TELEBACHILLERATO COMUNITARIO TUZANAPA	15	PRODUCCIÓN Y APRECIACIÓN LITERATURA II	2	13.33
TELEBACHILLERATO COMUNITARIO TUZANCOAC	11	MATEMÁTICAS, CUERPO HUMANO Y BIODIVERSIDAD	1	9.09
TELEBACHILLERATO COMUNITARIO TUZANCOAC	11	MÉXICO Y EL IMPERIALISMO	1	9.09
TELEBACHILLERATO COMUNITARIO TUZANCOAC	11	PRODUCCIÓN Y APRECIACIÓN LITERATURA II	1	9.09
TELEBACHILLERATO COMUNITARIO TZIDEJHE	28	MATEMÁTICAS, CUERPO HUMANO Y BIODIVERSIDAD	4	14.29
TELEBACHILLERATO COMUNITARIO TZIDEJHE	28	DISEÑO DEL PROYECTO COMUNITARIO	1	3.57
TELEBACHILLERATO COMUNITARIO TZIDEJHE	28	MÉXICO Y EL IMPERIALISMO	1	3.57
TELEBACHILLERATO COMUNITARIO TZIDEJHE	28	PARAESCOLARES IV	1	3.57
TELEBACHILLERATO COMUNITARIO TZIDEJHE	28	PRODUCCIÓN Y APRECIACIÓN LITERATURA II	1	3.57

Simbología:

Num. Rep.: Número de alumnos reprobados

% de reprobación: Porcentaje de reprobación

DIRECCION GENERAL DEL BACHILLERATO DEL ESTADO DE HIDALGO

DIRECCIÓN DE PLANEACIÓN EDUCATIVA

DEPARTAMENTO DE ESTADÍSTICA Y EVALUACIÓN

IEO-04 REPORTE DE REPROBACIÓN

ENE-JUL 2023

SEGUNDO PARCIAL

4 ° SEMESTRE

FECHA: 23/05/2023

Plantel	Matrícula	Materia	Num. Rep.	% de reprobación
TELEBACHILLERATO COMUNITARIO VENUSTIANO CARRANZA	7	MATEMÁTICAS, CUERPO HUMANO Y BIODIVERSIDAD	1	14.29
TELEBACHILLERATO COMUNITARIO VENUSTIANO CARRANZA	7	PRODUCCIÓN Y APRECIACIÓN LITERATURA II	1	14.29
TELEBACHILLERATO COMUNITARIO XAJHA	11	MATEMÁTICAS, CUERPO HUMANO Y BIODIVERSIDAD	4	36.36
TELEBACHILLERATO COMUNITARIO XIQUILA	20	DISEÑO DEL PROYECTO COMUNITARIO	3	15.00
TELEBACHILLERATO COMUNITARIO XIQUILA	20	MATEMÁTICAS, CUERPO HUMANO Y BIODIVERSIDAD	3	15.00
TELEBACHILLERATO COMUNITARIO XIQUILA	20	MÉXICO Y EL IMPERIALISMO	3	15.00
TELEBACHILLERATO COMUNITARIO XIQUILA	20	PARAESCOLARES IV	3	15.00
TELEBACHILLERATO COMUNITARIO XIQUILA	20	PRODUCCIÓN Y APRECIACIÓN LITERATURA II	3	15.00
TELEBACHILLERATO COMUNITARIO XOCHITLAN DE LAS FLORES	6	DISEÑO DEL PROYECTO COMUNITARIO	4	66.67
TELEBACHILLERATO COMUNITARIO XOCHITLAN DE LAS FLORES	6	PRODUCCIÓN Y APRECIACIÓN LITERATURA II	2	33.33
TELEBACHILLERATO COMUNITARIO XOCHITLAN DE LAS FLORES	6	MATEMÁTICAS, CUERPO HUMANO Y BIODIVERSIDAD	1	16.67
TELEBACHILLERATO COMUNITARIO ZACATIPAN	23	MATEMÁTICAS, CUERPO HUMANO Y BIODIVERSIDAD	3	13.04
TELEBACHILLERATO COMUNITARIO ZACATIPAN	23	PRODUCCIÓN Y APRECIACIÓN LITERATURA II	2	8.70
TELEBACHILLERATO COMUNITARIO ZACATIPAN	23	DISEÑO DEL PROYECTO COMUNITARIO	1	4.35
TELEBACHILLERATO COMUNITARIO ZACATIPAN	23	MÉXICO Y EL IMPERIALISMO	1	4.35
TELEBACHILLERATO COMUNITARIO ZACATIPAN	23	PARAESCOLARES IV	1	4.35

Simbología:

Num. Rep.: Número de alumnos reprobados

% de reprobación: Porcentaje de reprobación

DIRECCION GENERAL DEL BACHILLERATO DEL ESTADO DE HIDALGO

DIRECCIÓN DE PLANEACIÓN EDUCATIVA

DEPARTAMENTO DE ESTADÍSTICA Y EVALUACIÓN

IEO-04 REPORTE DE REPROBACIÓN

ENE-JUL 2023

SEGUNDO PARCIAL

6 ° SEMESTRE

FECHA: 23/05/2023

Plantel	Matrícula	Materia	Num. Rep.	% de reprobación
TELEBACHILLERATO COMUNITARIO ACOPINALCO	2	CIENCIAS DE LA COMUNICACIÓN II	1	50.00
TELEBACHILLERATO COMUNITARIO ACOPINALCO	2	CIENCIAS DE LA SALUD II	1	50.00
TELEBACHILLERATO COMUNITARIO ACOPINALCO	2	ECOLOGÍA Y MEDIO AMBIENTE	1	50.00
TELEBACHILLERATO COMUNITARIO ACOPINALCO	2	FILOSOFIA	1	50.00
TELEBACHILLERATO COMUNITARIO ACOPINALCO	2	PROBABILIDAD Y ESTADISTICA II	1	50.00
TELEBACHILLERATO COMUNITARIO ALCHOLOYA	14	FILOSOFIA	5	35.71
TELEBACHILLERATO COMUNITARIO ALCHOLOYA	14	HISTORIA UNIVERSAL CONTEMPORÁNEA	3	21.43
TELEBACHILLERATO COMUNITARIO ALCHOLOYA	14	DERECHO II	2	14.29
TELEBACHILLERATO COMUNITARIO ALCHOLOYA	14	CIENCIAS DE LA SALUD II	1	7.14
TELEBACHILLERATO COMUNITARIO ALCHOLOYA	14	ECOLOGÍA Y MEDIO AMBIENTE	1	7.14
TELEBACHILLERATO COMUNITARIO ATOPIXCO	13	DESARROLLO COMUNITARIO IV (FORMACIÓN PARA EL TRABAJO)	4	30.77
TELEBACHILLERATO COMUNITARIO ATOPIXCO	13	ACTIVIDADES ARTÍSTICAS Y DEPORTIVAS	3	23.08
TELEBACHILLERATO COMUNITARIO ATOPIXCO	13	CIENCIAS DE LA COMUNICACIÓN II	3	23.08
TELEBACHILLERATO COMUNITARIO ATOPIXCO	13	DERECHO II	3	23.08
TELEBACHILLERATO COMUNITARIO ATOPIXCO	13	FILOSOFIA	2	15.38
TELEBACHILLERATO COMUNITARIO ATOPIXCO	13	HISTORIA UNIVERSAL CONTEMPORÁNEA	2	15.38
TELEBACHILLERATO COMUNITARIO ATOPIXCO	13	CIENCIAS DE LA SALUD II	1	7.69
TELEBACHILLERATO COMUNITARIO ATOPIXCO	13	ECOLOGÍA Y MEDIO AMBIENTE	1	7.69
TELEBACHILLERATO COMUNITARIO ATOPIXCO	13	PROBABILIDAD Y ESTADISTICA II	1	7.69
TELEBACHILLERATO COMUNITARIO BAJHI	15	ACTIVIDADES ARTÍSTICAS Y DEPORTIVAS	3	20.00
TELEBACHILLERATO COMUNITARIO BAJHI	15	CIENCIAS DE LA SALUD II	2	13.33
TELEBACHILLERATO COMUNITARIO BAJHI	15	PROBABILIDAD Y ESTADISTICA II	2	13.33
TELEBACHILLERATO COMUNITARIO BAJHI	15	FILOSOFIA	1	6.67

Simbología:

Num. Rep.: Número de alumnos reprobados

% de reprobación: Porcentaje de reprobación

DIRECCION GENERAL DEL BACHILLERATO DEL ESTADO DE HIDALGO

DIRECCIÓN DE PLANEACIÓN EDUCATIVA

DEPARTAMENTO DE ESTADÍSTICA Y EVALUACIÓN

IEO-04 REPORTE DE REPROBACIÓN

ENE-JUL 2023

SEGUNDO PARCIAL

6 ° SEMESTRE

FECHA: 23/05/2023

Plantel	Matrícula	Materia	Num. Rep.	% de reprobación
TELEBACHILLERATO COMUNITARIO BATHA Y BARRIOS	13	HISTORIA UNIVERSAL CONTEMPORÁNEA	3	23.08
TELEBACHILLERATO COMUNITARIO BENITO JUAREZ	9	DESARROLLO COMUNITARIO IV (FORMACIÓN PARA EL TRABAJO)	5	55.56
TELEBACHILLERATO COMUNITARIO BENITO JUAREZ	9	CIENCIAS DE LA COMUNICACIÓN II	1	11.11
TELEBACHILLERATO COMUNITARIO BOMANXOTHA	18	CIENCIAS DE LA COMUNICACIÓN II	2	11.11
TELEBACHILLERATO COMUNITARIO CALTIMACAN	13	ACTIVIDADES ARTÍSTICAS Y DEPORTIVAS	1	7.69
TELEBACHILLERATO COMUNITARIO CALTIMACAN	13	CIENCIAS DE LA COMUNICACIÓN II	1	7.69
TELEBACHILLERATO COMUNITARIO CALTIMACAN	13	CIENCIAS DE LA SALUD II	1	7.69
TELEBACHILLERATO COMUNITARIO CALTIMACAN	13	DERECHO II	1	7.69
TELEBACHILLERATO COMUNITARIO CALTIMACAN	13	DESARROLLO COMUNITARIO IV (FORMACIÓN PARA EL TRABAJO)	1	7.69
TELEBACHILLERATO COMUNITARIO CALTIMACAN	13	FILOSOFIA	1	7.69
TELEBACHILLERATO COMUNITARIO CALTIMACAN	13	HISTORIA UNIVERSAL CONTEMPORÁNEA	1	7.69
TELEBACHILLERATO COMUNITARIO CERRO COLORADO	12	DERECHO II	5	41.67
TELEBACHILLERATO COMUNITARIO CERRO COLORADO	12	DESARROLLO COMUNITARIO IV (FORMACIÓN PARA EL TRABAJO)	2	16.67
TELEBACHILLERATO COMUNITARIO CERRO COLORADO	12	CIENCIAS DE LA COMUNICACIÓN II	1	8.33
TELEBACHILLERATO COMUNITARIO CERRO COLORADO	12	CIENCIAS DE LA SALUD II	1	8.33
TELEBACHILLERATO COMUNITARIO CERRO COLORADO	12	ECOLOGÍA Y MEDIO AMBIENTE	1	8.33
TELEBACHILLERATO COMUNITARIO CERRO COLORADO	12	FILOSOFIA	1	8.33
TELEBACHILLERATO COMUNITARIO CERRO COLORADO	12	HISTORIA UNIVERSAL CONTEMPORÁNEA	1	8.33
TELEBACHILLERATO COMUNITARIO CERRO COLORADO	12	PROBABILIDAD Y ESTADISTICA II	1	8.33
TELEBACHILLERATO COMUNITARIO CERRO PRIETO	23	DERECHO II	5	21.74
TELEBACHILLERATO COMUNITARIO CERRO PRIETO	23	FILOSOFIA	5	21.74
TELEBACHILLERATO COMUNITARIO CERRO PRIETO	23	HISTORIA UNIVERSAL CONTEMPORÁNEA	5	21.74
TELEBACHILLERATO COMUNITARIO CERRO PRIETO	23	CIENCIAS DE LA COMUNICACIÓN II	1	4.35

Simbología:

Num. Rep.: Número de alumnos reprobados

% de reprobación: Porcentaje de reprobación

DIRECCION GENERAL DEL BACHILLERATO DEL ESTADO DE HIDALGO

DIRECCIÓN DE PLANEACIÓN EDUCATIVA

DEPARTAMENTO DE ESTADÍSTICA Y EVALUACIÓN

IEO-04 REPORTE DE REPROBACIÓN

ENE-JUL 2023

SEGUNDO PARCIAL

6 ° SEMESTRE

FECHA: 23/05/2023

Plantel	Matrícula	Materia	Num. Rep.	% de reprobación
TELEBACHILLERATO COMUNITARIO CERRO PRIETO	23	CIENCIAS DE LA SALUD II	1	4.35
TELEBACHILLERATO COMUNITARIO CERRO PRIETO	23	DESARROLLO COMUNITARIO IV (FORMACIÓN PARA EL TRABAJO)	1	4.35
TELEBACHILLERATO COMUNITARIO CERRO PRIETO	23	ECOLOGÍA Y MEDIO AMBIENTE	1	4.35
TELEBACHILLERATO COMUNITARIO CERRO PRIETO	23	PROBABILIDAD Y ESTADISTICA II	1	4.35
TELEBACHILLERATO COMUNITARIO CHAPULTEPEC DE POZOS	11	CIENCIAS DE LA SALUD II	2	18.18
TELEBACHILLERATO COMUNITARIO CHAPULTEPEC DE POZOS	11	ECOLOGÍA Y MEDIO AMBIENTE	2	18.18
TELEBACHILLERATO COMUNITARIO CHAPULTEPEC DE POZOS	11	PROBABILIDAD Y ESTADISTICA II	2	18.18
TELEBACHILLERATO COMUNITARIO CHAPULTEPEC DE POZOS	11	DESARROLLO COMUNITARIO IV (FORMACIÓN PARA EL TRABAJO)	1	9.09
TELEBACHILLERATO COMUNITARIO CHICAVASCO	21	FILOSOFIA	3	14.29
TELEBACHILLERATO COMUNITARIO CHICAVASCO	21	HISTORIA UNIVERSAL CONTEMPORÁNEA	3	14.29
TELEBACHILLERATO COMUNITARIO CHICAVASCO	21	DERECHO II	1	4.76
TELEBACHILLERATO COMUNITARIO CHICONCOAC	9	CIENCIAS DE LA COMUNICACIÓN II	5	55.56
TELEBACHILLERATO COMUNITARIO CHICONCOAC	9	DESARROLLO COMUNITARIO IV (FORMACIÓN PARA EL TRABAJO)	4	44.44
TELEBACHILLERATO COMUNITARIO CHICONCOAC	9	ECOLOGÍA Y MEDIO AMBIENTE	2	22.22
TELEBACHILLERATO COMUNITARIO CHICONCOAC	9	PROBABILIDAD Y ESTADISTICA II	2	22.22
TELEBACHILLERATO COMUNITARIO CHICONCOAC	9	CIENCIAS DE LA SALUD II	1	11.11
TELEBACHILLERATO COMUNITARIO CHICONCOAC	9	FILOSOFIA	1	11.11
TELEBACHILLERATO COMUNITARIO CHOQUINTLA	10	DESARROLLO COMUNITARIO IV (FORMACIÓN PARA EL TRABAJO)	6	60.00
TELEBACHILLERATO COMUNITARIO CHOQUINTLA	10	CIENCIAS DE LA COMUNICACIÓN II	4	40.00
TELEBACHILLERATO COMUNITARIO CHOQUINTLA	10	CIENCIAS DE LA SALUD II	4	40.00
TELEBACHILLERATO COMUNITARIO CHOQUINTLA	10	ECOLOGÍA Y MEDIO AMBIENTE	4	40.00
TELEBACHILLERATO COMUNITARIO CHOQUINTLA	10	PROBABILIDAD Y ESTADISTICA II	4	40.00
TELEBACHILLERATO COMUNITARIO CHOQUINTLA	10	DERECHO II	3	30.00

Simbología:

Num. Rep.: Número de alumnos reprobados

% de reprobación: Porcentaje de reprobación

DIRECCION GENERAL DEL BACHILLERATO DEL ESTADO DE HIDALGO

DIRECCIÓN DE PLANEACIÓN EDUCATIVA

DEPARTAMENTO DE ESTADÍSTICA Y EVALUACIÓN

IEO-04 REPORTE DE REPROBACIÓN

ENE-JUL 2023

SEGUNDO PARCIAL

6 ° SEMESTRE

FECHA: 23/05/2023

Plantel	Matrícula	Materia	Num. Rep.	% de reprobación
TELEBACHILLERATO COMUNITARIO CHOQUINTLA	10	FILOSOFIA	3	30.00
TELEBACHILLERATO COMUNITARIO CHOQUINTLA	10	HISTORIA UNIVERSAL CONTEMPORÁNEA	3	30.00
TELEBACHILLERATO COMUNITARIO COAMAPIL	11	DERECHO II	2	18.18
TELEBACHILLERATO COMUNITARIO COAMAPIL	11	HISTORIA UNIVERSAL CONTEMPORÁNEA	2	18.18
TELEBACHILLERATO COMUNITARIO COYAMETEPEC	5	DERECHO II	1	20.00
TELEBACHILLERATO COMUNITARIO COYAMETEPEC	5	FILOSOFIA	1	20.00
TELEBACHILLERATO COMUNITARIO COYAMETEPEC	5	HISTORIA UNIVERSAL CONTEMPORÁNEA	1	20.00
TELEBACHILLERATO COMUNITARIO CUAMONTAX	27	DERECHO II	5	18.52
TELEBACHILLERATO COMUNITARIO CUAMONTAX	27	ACTIVIDADES ARTÍSTICAS Y DEPORTIVAS	1	3.70
TELEBACHILLERATO COMUNITARIO CUAMONTAX	27	CIENCIAS DE LA COMUNICACIÓN II	1	3.70
TELEBACHILLERATO COMUNITARIO CUAMONTAX	27	CIENCIAS DE LA SALUD II	1	3.70
TELEBACHILLERATO COMUNITARIO CUAMONTAX	27	DESARROLLO COMUNITARIO IV (FORMACIÓN PARA EL TRABAJO)	1	3.70
TELEBACHILLERATO COMUNITARIO CUAMONTAX	27	ECOLOGÍA Y MEDIO AMBIENTE	1	3.70
TELEBACHILLERATO COMUNITARIO CUAMONTAX	27	FILOSOFIA	1	3.70
TELEBACHILLERATO COMUNITARIO CUAMONTAX	27	HISTORIA UNIVERSAL CONTEMPORÁNEA	1	3.70
TELEBACHILLERATO COMUNITARIO CUAMONTAX	27	PROBABILIDAD Y ESTADISTICA II	1	3.70
TELEBACHILLERATO COMUNITARIO DAÑU	15	CIENCIAS DE LA COMUNICACIÓN II	3	20.00
TELEBACHILLERATO COMUNITARIO DAÑU	15	ACTIVIDADES ARTÍSTICAS Y DEPORTIVAS	1	6.67
TELEBACHILLERATO COMUNITARIO DAÑU	15	CIENCIAS DE LA SALUD II	1	6.67
TELEBACHILLERATO COMUNITARIO DAÑU	15	DERECHO II	1	6.67
TELEBACHILLERATO COMUNITARIO DAÑU	15	DESARROLLO COMUNITARIO IV (FORMACIÓN PARA EL TRABAJO)	1	6.67
TELEBACHILLERATO COMUNITARIO DAÑU	15	ECOLOGÍA Y MEDIO AMBIENTE	1	6.67
TELEBACHILLERATO COMUNITARIO DAÑU	15	FILOSOFIA	1	6.67

Simbología:

Num. Rep.: Número de alumnos reprobados

% de reprobación: Porcentaje de reprobación

DIRECCION GENERAL DEL BACHILLERATO DEL ESTADO DE HIDALGO

DIRECCIÓN DE PLANEACIÓN EDUCATIVA

DEPARTAMENTO DE ESTADÍSTICA Y EVALUACIÓN

IEO-04 REPORTE DE REPROBACIÓN

ENE-JUL 2023

SEGUNDO PARCIAL

6 ° SEMESTRE

FECHA: 23/05/2023

Plantel	Matrícula	Materia	Num. Rep.	% de reprobación
TELEBACHILLERATO COMUNITARIO DAÑU	15	HISTORIA UNIVERSAL CONTEMPORÁNEA	1	6.67
TELEBACHILLERATO COMUNITARIO DAÑU	15	PROBABILIDAD Y ESTADISTICA II	1	6.67
TELEBACHILLERATO COMUNITARIO DENGANTZHA	11	DERECHO II	2	18.18
TELEBACHILLERATO COMUNITARIO DENGANTZHA	11	FILOSOFIA	2	18.18
TELEBACHILLERATO COMUNITARIO DENGANTZHA	11	CIENCIAS DE LA SALUD II	1	9.09
TELEBACHILLERATO COMUNITARIO DENGANTZHA	11	ECOLOGÍA Y MEDIO AMBIENTE	1	9.09
TELEBACHILLERATO COMUNITARIO DENGANTZHA	11	PROBABILIDAD Y ESTADISTICA II	1	9.09
TELEBACHILLERATO COMUNITARIO EL BARCO	10	CIENCIAS DE LA COMUNICACIÓN II	3	30.00
TELEBACHILLERATO COMUNITARIO EL BARCO	10	ECOLOGÍA Y MEDIO AMBIENTE	1	10.00
TELEBACHILLERATO COMUNITARIO EL BETHI	5	CIENCIAS DE LA SALUD II	1	20.00
TELEBACHILLERATO COMUNITARIO EL BETHI	5	ECOLOGÍA Y MEDIO AMBIENTE	1	20.00
TELEBACHILLERATO COMUNITARIO EL BETHI	5	PROBABILIDAD Y ESTADISTICA II	1	20.00
TELEBACHILLERATO COMUNITARIO EL BOTHO	14	CIENCIAS DE LA SALUD II	3	21.43
TELEBACHILLERATO COMUNITARIO EL BOTHO	14	PROBABILIDAD Y ESTADISTICA II	3	21.43
TELEBACHILLERATO COMUNITARIO EL BOTHO	14	ACTIVIDADES ARTÍSTICAS Y DEPORTIVAS	2	14.29
TELEBACHILLERATO COMUNITARIO EL BOTHO	14	ECOLOGÍA Y MEDIO AMBIENTE	2	14.29
TELEBACHILLERATO COMUNITARIO EL BOTHO	14	DESARROLLO COMUNITARIO IV (FORMACIÓN PARA EL TRABAJO)	1	7.14
TELEBACHILLERATO COMUNITARIO EL CASIU	6	DESARROLLO COMUNITARIO IV (FORMACIÓN PARA EL TRABAJO)	6	100.00
TELEBACHILLERATO COMUNITARIO EL COBRE	5	ACTIVIDADES ARTÍSTICAS Y DEPORTIVAS	1	20.00
TELEBACHILLERATO COMUNITARIO EL COBRE	5	CIENCIAS DE LA COMUNICACIÓN II	1	20.00
TELEBACHILLERATO COMUNITARIO EL COBRE	5	CIENCIAS DE LA SALUD II	1	20.00
TELEBACHILLERATO COMUNITARIO EL COBRE	5	DERECHO II	1	20.00
TELEBACHILLERATO COMUNITARIO EL COBRE	5	DESARROLLO COMUNITARIO IV (FORMACIÓN PARA EL TRABAJO)	1	20.00

Simbología:

Num. Rep.: Número de alumnos reprobados

% de reprobación: Porcentaje de reprobación

DIRECCION GENERAL DEL BACHILLERATO DEL ESTADO DE HIDALGO
DIRECCIÓN DE PLANEACIÓN EDUCATIVA
DEPARTAMENTO DE ESTADÍSTICA Y EVALUACIÓN
IEO-04 REPORTE DE REPROBACIÓN
ENE-JUL 2023
SEGUNDO PARCIAL
6 ° SEMESTRE

FECHA: 23/05/2023

Plantel	Matrícula	Materia	Num. Rep.	% de reprobación
TELEBACHILLERATO COMUNITARIO EL COBRE	5	ECOLOGÍA Y MEDIO AMBIENTE	1	20.00
TELEBACHILLERATO COMUNITARIO EL COBRE	5	FILOSOFIA	1	20.00
TELEBACHILLERATO COMUNITARIO EL COBRE	5	HISTORIA UNIVERSAL CONTEMPORÁNEA	1	20.00
TELEBACHILLERATO COMUNITARIO EL COBRE	5	PROBABILIDAD Y ESTADISTICA II	1	20.00
TELEBACHILLERATO COMUNITARIO EL COYOL	6	CIENCIAS DE LA COMUNICACIÓN II	2	33.33
TELEBACHILLERATO COMUNITARIO EL COYOL	6	DESARROLLO COMUNITARIO IV (FORMACIÓN PARA EL TRABAJO)	2	33.33
TELEBACHILLERATO COMUNITARIO EL FRESNO	7	CIENCIAS DE LA COMUNICACIÓN II	1	14.29
TELEBACHILLERATO COMUNITARIO EL FRESNO	7	DESARROLLO COMUNITARIO IV (FORMACIÓN PARA EL TRABAJO)	1	14.29
TELEBACHILLERATO COMUNITARIO ELOXOCHITLAN	6	DERECHO II	1	16.67
TELEBACHILLERATO COMUNITARIO ELOXOCHITLAN	6	ECOLOGÍA Y MEDIO AMBIENTE	1	16.67
TELEBACHILLERATO COMUNITARIO ELOXOCHITLAN	6	FILOSOFIA	1	16.67
TELEBACHILLERATO COMUNITARIO ELOXOCHITLAN	6	HISTORIA UNIVERSAL CONTEMPORÁNEA	1	16.67
TELEBACHILLERATO COMUNITARIO EL PEDREGAL	31	CIENCIAS DE LA COMUNICACIÓN II	4	12.90
TELEBACHILLERATO COMUNITARIO EL PEDREGAL	31	CIENCIAS DE LA SALUD II	3	9.68
TELEBACHILLERATO COMUNITARIO EL PEDREGAL	31	ECOLOGÍA Y MEDIO AMBIENTE	3	9.68
TELEBACHILLERATO COMUNITARIO EL PEDREGAL	31	FILOSOFIA	3	9.68
TELEBACHILLERATO COMUNITARIO EL PEDREGAL	31	HISTORIA UNIVERSAL CONTEMPORÁNEA	3	9.68
TELEBACHILLERATO COMUNITARIO EL PEDREGAL	31	DERECHO II	2	6.45
TELEBACHILLERATO COMUNITARIO EL PEDREGAL	31	PROBABILIDAD Y ESTADISTICA II	2	6.45
TELEBACHILLERATO COMUNITARIO EL PEDREGAL	31	ACTIVIDADES ARTÍSTICAS Y DEPORTIVAS	1	3.23
TELEBACHILLERATO COMUNITARIO EL PEDREGAL	31	DESARROLLO COMUNITARIO IV (FORMACIÓN PARA EL TRABAJO)	1	3.23
TELEBACHILLERATO COMUNITARIO EL RINCON	11	CIENCIAS DE LA SALUD II	1	9.09
TELEBACHILLERATO COMUNITARIO EL RINCON	11	ECOLOGÍA Y MEDIO AMBIENTE	1	9.09

Simbología:

Num. Rep.: Número de alumnos reprobados

% de reprobación: Porcentaje de reprobación

DIRECCION GENERAL DEL BACHILLERATO DEL ESTADO DE HIDALGO

DIRECCIÓN DE PLANEACIÓN EDUCATIVA

DEPARTAMENTO DE ESTADÍSTICA Y EVALUACIÓN

IEO-04 REPORTE DE REPROBACIÓN

ENE-JUL 2023

SEGUNDO PARCIAL

6 ° SEMESTRE

FECHA: 23/05/2023

Plantel	Matrícula	Materia	Num. Rep.	% de reprobación
TELEBACHILLERATO COMUNITARIO EL RINCON	11	PROBABILIDAD Y ESTADISTICA II	1	9.09
TELEBACHILLERATO COMUNITARIO EL XUCHITL	3	CIENCIAS DE LA COMUNICACIÓN II	1	33.33
TELEBACHILLERATO COMUNITARIO EL XUCHITL	3	DESARROLLO COMUNITARIO IV (FORMACIÓN PARA EL TRABAJO)	1	33.33
TELEBACHILLERATO COMUNITARIO FONTEZUELAS	21	CIENCIAS DE LA SALUD II	4	19.05
TELEBACHILLERATO COMUNITARIO FONTEZUELAS	21	PROBABILIDAD Y ESTADISTICA II	4	19.05
TELEBACHILLERATO COMUNITARIO FONTEZUELAS	21	CIENCIAS DE LA COMUNICACIÓN II	3	14.29
TELEBACHILLERATO COMUNITARIO FONTEZUELAS	21	DESARROLLO COMUNITARIO IV (FORMACIÓN PARA EL TRABAJO)	3	14.29
TELEBACHILLERATO COMUNITARIO FONTEZUELAS	21	ECOLOGÍA Y MEDIO AMBIENTE	2	9.52
TELEBACHILLERATO COMUNITARIO FONTEZUELAS	21	HISTORIA UNIVERSAL CONTEMPORÁNEA	1	4.76
TELEBACHILLERATO COMUNITARIO IGNACIO ZARAGOZA	11	ACTIVIDADES ARTÍSTICAS Y DEPORTIVAS	6	54.55
TELEBACHILLERATO COMUNITARIO IGNACIO ZARAGOZA	11	CIENCIAS DE LA COMUNICACIÓN II	6	54.55
TELEBACHILLERATO COMUNITARIO IGNACIO ZARAGOZA	11	CIENCIAS DE LA SALUD II	5	45.45
TELEBACHILLERATO COMUNITARIO IGNACIO ZARAGOZA	11	ECOLOGÍA Y MEDIO AMBIENTE	5	45.45
TELEBACHILLERATO COMUNITARIO IGNACIO ZARAGOZA	11	HISTORIA UNIVERSAL CONTEMPORÁNEA	4	36.36
TELEBACHILLERATO COMUNITARIO IGNACIO ZARAGOZA	11	PROBABILIDAD Y ESTADISTICA II	4	36.36
TELEBACHILLERATO COMUNITARIO IGNACIO ZARAGOZA	11	DESARROLLO COMUNITARIO IV (FORMACIÓN PARA EL TRABAJO)	3	27.27
TELEBACHILLERATO COMUNITARIO IGNACIO ZARAGOZA	11	FILOSOFIA	3	27.27
TELEBACHILLERATO COMUNITARIO IGNACIO ZARAGOZA	11	DERECHO II	2	18.18
TELEBACHILLERATO COMUNITARIO IXCUICUILA	9	ACTIVIDADES ARTÍSTICAS Y DEPORTIVAS	1	11.11
TELEBACHILLERATO COMUNITARIO IXCUICUILA	9	CIENCIAS DE LA COMUNICACIÓN II	1	11.11
TELEBACHILLERATO COMUNITARIO IXCUICUILA	9	CIENCIAS DE LA SALUD II	1	11.11
TELEBACHILLERATO COMUNITARIO IXCUICUILA	9	DERECHO II	1	11.11
TELEBACHILLERATO COMUNITARIO IXCUICUILA	9	DESARROLLO COMUNITARIO IV (FORMACIÓN PARA EL TRABAJO)	1	11.11

Simbología:

Num. Rep.: Número de alumnos reprobados

% de reprobación: Porcentaje de reprobación

DIRECCION GENERAL DEL BACHILLERATO DEL ESTADO DE HIDALGO
DIRECCIÓN DE PLANEACIÓN EDUCATIVA
DEPARTAMENTO DE ESTADÍSTICA Y EVALUACIÓN
IEO-04 REPORTE DE REPROBACIÓN
ENE-JUL 2023
SEGUNDO PARCIAL
6 ° SEMESTRE

FECHA: 23/05/2023

Plantel	Matrícula	Materia	Num. Rep.	% de reprobación
TELEBACHILLERATO COMUNITARIO IXCUICUILA	9	ECOLOGÍA Y MEDIO AMBIENTE	1	11.11
TELEBACHILLERATO COMUNITARIO IXCUICUILA	9	FILOSOFIA	1	11.11
TELEBACHILLERATO COMUNITARIO IXCUICUILA	9	HISTORIA UNIVERSAL CONTEMPORÁNEA	1	11.11
TELEBACHILLERATO COMUNITARIO IXCUICUILA	9	PROBABILIDAD Y ESTADISTICA II	1	11.11
TELEBACHILLERATO COMUNITARIO LAS CHACAS	16	CIENCIAS DE LA SALUD II	1	6.25
TELEBACHILLERATO COMUNITARIO LAS CHACAS	16	ECOLOGÍA Y MEDIO AMBIENTE	1	6.25
TELEBACHILLERATO COMUNITARIO LAS CHACAS	16	PROBABILIDAD Y ESTADISTICA II	1	6.25
TELEBACHILLERATO COMUNITARIO LLANO LARGO	20	CIENCIAS DE LA SALUD II	3	15.00
TELEBACHILLERATO COMUNITARIO LLANO LARGO	20	ECOLOGÍA Y MEDIO AMBIENTE	3	15.00
TELEBACHILLERATO COMUNITARIO LLANO LARGO	20	PROBABILIDAD Y ESTADISTICA II	3	15.00
TELEBACHILLERATO COMUNITARIO LOS REYES	13	DERECHO II	1	7.69
TELEBACHILLERATO COMUNITARIO LOS REYES	13	DESARROLLO COMUNITARIO IV (FORMACIÓN PARA EL TRABAJO)	1	7.69
TELEBACHILLERATO COMUNITARIO LOS REYES	13	FILOSOFIA	1	7.69
TELEBACHILLERATO COMUNITARIO LOS REYES	13	HISTORIA UNIVERSAL CONTEMPORÁNEA	1	7.69
TELEBACHILLERATO COMUNITARIO MACUXTEPETLA	40	DESARROLLO COMUNITARIO IV (FORMACIÓN PARA EL TRABAJO)	7	17.50
TELEBACHILLERATO COMUNITARIO MACUXTEPETLA	40	DERECHO II	6	15.00
TELEBACHILLERATO COMUNITARIO MACUXTEPETLA	40	FILOSOFIA	6	15.00
TELEBACHILLERATO COMUNITARIO MACUXTEPETLA	40	CIENCIAS DE LA COMUNICACIÓN II	1	2.50
TELEBACHILLERATO COMUNITARIO MACUXTEPETLA	40	HISTORIA UNIVERSAL CONTEMPORÁNEA	1	2.50
TELEBACHILLERATO COMUNITARIO MAJADILLAS	11	DERECHO II	4	36.36
TELEBACHILLERATO COMUNITARIO MAJADILLAS	11	FILOSOFIA	4	36.36
TELEBACHILLERATO COMUNITARIO MAJADILLAS	11	HISTORIA UNIVERSAL CONTEMPORÁNEA	4	36.36
TELEBACHILLERATO COMUNITARIO MAJADILLAS	11	CIENCIAS DE LA COMUNICACIÓN II	3	27.27

Simbología:

Num. Rep.: Número de alumnos reprobados
% de reprobación: Porcentaje de reprobación

DIRECCION GENERAL DEL BACHILLERATO DEL ESTADO DE HIDALGO

DIRECCIÓN DE PLANEACIÓN EDUCATIVA

DEPARTAMENTO DE ESTADÍSTICA Y EVALUACIÓN

IEO-04 REPORTE DE REPROBACIÓN

ENE-JUL 2023

SEGUNDO PARCIAL

6 ° SEMESTRE

FECHA: 23/05/2023

Plantel	Matrícula	Materia	Num. Rep.	% de reprobación
TELEBACHILLERATO COMUNITARIO MAJADILLAS	11	DESARROLLO COMUNITARIO IV (FORMACIÓN PARA EL TRABAJO)	3	27.27
TELEBACHILLERATO COMUNITARIO MORELOS TRANCAS	11	ECOLOGÍA Y MEDIO AMBIENTE	9	81.82
TELEBACHILLERATO COMUNITARIO MORELOS TRANCAS	11	CIENCIAS DE LA COMUNICACIÓN II	4	36.36
TELEBACHILLERATO COMUNITARIO MORELOS TRANCAS	11	DESARROLLO COMUNITARIO IV (FORMACIÓN PARA EL TRABAJO)	4	36.36
TELEBACHILLERATO COMUNITARIO MORELOS TRANCAS	11	HISTORIA UNIVERSAL CONTEMPORÁNEA	4	36.36
TELEBACHILLERATO COMUNITARIO MORELOS TRANCAS	11	CIENCIAS DE LA SALUD II	3	27.27
TELEBACHILLERATO COMUNITARIO MORELOS TRANCAS	11	FILOSOFIA	3	27.27
TELEBACHILLERATO COMUNITARIO MORELOS TRANCAS	11	DERECHO II	1	9.09
TELEBACHILLERATO COMUNITARIO NAOPA	15	CIENCIAS DE LA COMUNICACIÓN II	3	20.00
TELEBACHILLERATO COMUNITARIO NAOPA	15	CIENCIAS DE LA SALUD II	3	20.00
TELEBACHILLERATO COMUNITARIO NAOPA	15	ECOLOGÍA Y MEDIO AMBIENTE	3	20.00
TELEBACHILLERATO COMUNITARIO NAOPA	15	PROBABILIDAD Y ESTADISTICA II	3	20.00
TELEBACHILLERATO COMUNITARIO NAOPA	15	DERECHO II	2	13.33
TELEBACHILLERATO COMUNITARIO NAOPA	15	FILOSOFIA	2	13.33
TELEBACHILLERATO COMUNITARIO NAOPA	15	HISTORIA UNIVERSAL CONTEMPORÁNEA	2	13.33
TELEBACHILLERATO COMUNITARIO NONOALCO	19	DERECHO II	5	26.32
TELEBACHILLERATO COMUNITARIO NONOALCO	19	FILOSOFIA	5	26.32
TELEBACHILLERATO COMUNITARIO NONOALCO	19	HISTORIA UNIVERSAL CONTEMPORÁNEA	4	21.05
TELEBACHILLERATO COMUNITARIO NONOALCO	19	CIENCIAS DE LA COMUNICACIÓN II	3	15.79
TELEBACHILLERATO COMUNITARIO NOXTHEY	10	CIENCIAS DE LA COMUNICACIÓN II	1	10.00
TELEBACHILLERATO COMUNITARIO NOXTHEY	10	ECOLOGÍA Y MEDIO AMBIENTE	1	10.00
TELEBACHILLERATO COMUNITARIO NOXTHEY	10	FILOSOFIA	1	10.00
TELEBACHILLERATO COMUNITARIO NOXTHEY	10	PROBABILIDAD Y ESTADISTICA II	1	10.00

Simbología:

Num. Rep.: Número de alumnos reprobados

% de reprobación: Porcentaje de reprobación

DIRECCION GENERAL DEL BACHILLERATO DEL ESTADO DE HIDALGO

DIRECCIÓN DE PLANEACIÓN EDUCATIVA

DEPARTAMENTO DE ESTADÍSTICA Y EVALUACIÓN

IEO-04 REPORTE DE REPROBACIÓN

ENE-JUL 2023

SEGUNDO PARCIAL

6 ° SEMESTRE

FECHA: 23/05/2023

Plantel	Matrícula	Materia	Num. Rep.	% de reprobación
TELEBACHILLERATO COMUNITARIO NUEVA ESPERANZA	18	ACTIVIDADES ARTÍSTICAS Y DEPORTIVAS	4	22.22
TELEBACHILLERATO COMUNITARIO NUEVA ESPERANZA	18	CIENCIAS DE LA COMUNICACIÓN II	1	5.56
TELEBACHILLERATO COMUNITARIO NUEVA ESPERANZA	18	CIENCIAS DE LA SALUD II	1	5.56
TELEBACHILLERATO COMUNITARIO NUEVA ESPERANZA	18	DESARROLLO COMUNITARIO IV (FORMACIÓN PARA EL TRABAJO)	1	5.56
TELEBACHILLERATO COMUNITARIO NUEVA ESPERANZA	18	PROBABILIDAD Y ESTADISTICA II	1	5.56
TELEBACHILLERATO COMUNITARIO OHUATIPA	28	DESARROLLO COMUNITARIO IV (FORMACIÓN PARA EL TRABAJO)	9	32.14
TELEBACHILLERATO COMUNITARIO OHUATIPA	28	ECOLOGÍA Y MEDIO AMBIENTE	6	21.43
TELEBACHILLERATO COMUNITARIO OHUATIPA	28	CIENCIAS DE LA SALUD II	4	14.29
TELEBACHILLERATO COMUNITARIO OHUATIPA	28	PROBABILIDAD Y ESTADISTICA II	4	14.29
TELEBACHILLERATO COMUNITARIO OHUATIPA	28	CIENCIAS DE LA COMUNICACIÓN II	3	10.71
TELEBACHILLERATO COMUNITARIO OHUATIPA	28	DERECHO II	3	10.71
TELEBACHILLERATO COMUNITARIO OHUATIPA	28	FILOSOFIA	2	7.14
TELEBACHILLERATO COMUNITARIO OHUATIPA	28	HISTORIA UNIVERSAL CONTEMPORÁNEA	2	7.14
TELEBACHILLERATO COMUNITARIO OHUATIPA	28	ACTIVIDADES ARTÍSTICAS Y DEPORTIVAS	1	3.57
TELEBACHILLERATO COMUNITARIO OJO DE AGUA	8	DERECHO II	2	25.00
TELEBACHILLERATO COMUNITARIO OJO DE AGUA	8	FILOSOFIA	2	25.00
TELEBACHILLERATO COMUNITARIO OJO DE AGUA	8	HISTORIA UNIVERSAL CONTEMPORÁNEA	2	25.00
TELEBACHILLERATO COMUNITARIO OLONTECO	6	CIENCIAS DE LA COMUNICACIÓN II	2	33.33
TELEBACHILLERATO COMUNITARIO OLONTECO	6	CIENCIAS DE LA SALUD II	2	33.33
TELEBACHILLERATO COMUNITARIO OLONTECO	6	DERECHO II	2	33.33
TELEBACHILLERATO COMUNITARIO OLONTECO	6	DESARROLLO COMUNITARIO IV (FORMACIÓN PARA EL TRABAJO)	2	33.33
TELEBACHILLERATO COMUNITARIO OLONTECO	6	ECOLOGÍA Y MEDIO AMBIENTE	2	33.33
TELEBACHILLERATO COMUNITARIO OLONTECO	6	FILOSOFIA	2	33.33

Simbología:

Num. Rep.: Número de alumnos reprobados

% de reprobación: Porcentaje de reprobación

DIRECCION GENERAL DEL BACHILLERATO DEL ESTADO DE HIDALGO
DIRECCIÓN DE PLANEACIÓN EDUCATIVA
DEPARTAMENTO DE ESTADÍSTICA Y EVALUACIÓN
IEO-04 REPORTE DE REPROBACIÓN
ENE-JUL 2023
SEGUNDO PARCIAL
6 ° SEMESTRE

FECHA: 23/05/2023

Plantel	Matrícula	Materia	Num. Rep.	% de reprobación
TELEBACHILLERATO COMUNITARIO OLONTECO	6	HISTORIA UNIVERSAL CONTEMPORÁNEA	2	33.33
TELEBACHILLERATO COMUNITARIO OLONTECO	6	PROBABILIDAD Y ESTADISTICA II	2	33.33
TELEBACHILLERATO COMUNITARIO PACHIQUITLA	13	CIENCIAS DE LA SALUD II	2	15.38
TELEBACHILLERATO COMUNITARIO PACHIQUITLA	13	ECOLOGÍA Y MEDIO AMBIENTE	2	15.38
TELEBACHILLERATO COMUNITARIO PACHIQUITLA	13	PROBABILIDAD Y ESTADISTICA II	2	15.38
TELEBACHILLERATO COMUNITARIO PALO GORDO	11	ACTIVIDADES ARTÍSTICAS Y DEPORTIVAS	2	18.18
TELEBACHILLERATO COMUNITARIO PALO GORDO	11	CIENCIAS DE LA COMUNICACIÓN II	2	18.18
TELEBACHILLERATO COMUNITARIO PALO GORDO	11	CIENCIAS DE LA SALUD II	2	18.18
TELEBACHILLERATO COMUNITARIO PALO GORDO	11	DERECHO II	2	18.18
TELEBACHILLERATO COMUNITARIO PALO GORDO	11	DESARROLLO COMUNITARIO IV (FORMACIÓN PARA EL TRABAJO)	2	18.18
TELEBACHILLERATO COMUNITARIO PALO GORDO	11	ECOLOGÍA Y MEDIO AMBIENTE	2	18.18
TELEBACHILLERATO COMUNITARIO PALO GORDO	11	FILOSOFIA	2	18.18
TELEBACHILLERATO COMUNITARIO PALO GORDO	11	HISTORIA UNIVERSAL CONTEMPORÁNEA	2	18.18
TELEBACHILLERATO COMUNITARIO PALO GORDO	11	PROBABILIDAD Y ESTADISTICA II	2	18.18
TELEBACHILLERATO COMUNITARIO POZUELOS	6	DESARROLLO COMUNITARIO IV (FORMACIÓN PARA EL TRABAJO)	2	33.33
TELEBACHILLERATO COMUNITARIO POZUELOS	6	CIENCIAS DE LA COMUNICACIÓN II	1	16.67
TELEBACHILLERATO COMUNITARIO POZUELOS	6	CIENCIAS DE LA SALUD II	1	16.67
TELEBACHILLERATO COMUNITARIO POZUELOS	6	ECOLOGÍA Y MEDIO AMBIENTE	1	16.67
TELEBACHILLERATO COMUNITARIO POZUELOS	6	FILOSOFIA	1	16.67
TELEBACHILLERATO COMUNITARIO POZUELOS	6	HISTORIA UNIVERSAL CONTEMPORÁNEA	1	16.67
TELEBACHILLERATO COMUNITARIO POZUELOS	6	PROBABILIDAD Y ESTADISTICA II	1	16.67
TELEBACHILLERATO COMUNITARIO PUERTO JUAREZ	3	CIENCIAS DE LA SALUD II	1	33.33
TELEBACHILLERATO COMUNITARIO PUERTO JUAREZ	3	ECOLOGÍA Y MEDIO AMBIENTE	1	33.33

Simbología:

Num. Rep.: Número de alumnos reprobados
% de reprobación: Porcentaje de reprobación

DIRECCION GENERAL DEL BACHILLERATO DEL ESTADO DE HIDALGO

DIRECCIÓN DE PLANEACIÓN EDUCATIVA

DEPARTAMENTO DE ESTADÍSTICA Y EVALUACIÓN

IEO-04 REPORTE DE REPROBACIÓN

ENE-JUL 2023

SEGUNDO PARCIAL

6 ° SEMESTRE

FECHA: 23/05/2023

Plantel	Matrícula	Materia	Num. Rep.	% de reprobación
TELEBACHILLERATO COMUNITARIO PUERTO JUAREZ	3	PROBABILIDAD Y ESTADISTICA II	1	33.33
TELEBACHILLERATO COMUNITARIO PUERTO MEXICO	4	CIENCIAS DE LA SALUD II	1	25.00
TELEBACHILLERATO COMUNITARIO PUERTO MEXICO	4	DERECHO II	1	25.00
TELEBACHILLERATO COMUNITARIO PUERTO MEXICO	4	PROBABILIDAD Y ESTADISTICA II	1	25.00
TELEBACHILLERATO COMUNITARIO SAN AMBROSIO	7	CIENCIAS DE LA SALUD II	4	57.14
TELEBACHILLERATO COMUNITARIO SAN AMBROSIO	7	DERECHO II	4	57.14
TELEBACHILLERATO COMUNITARIO SAN AMBROSIO	7	PROBABILIDAD Y ESTADISTICA II	4	57.14
TELEBACHILLERATO COMUNITARIO SAN AMBROSIO	7	ACTIVIDADES ARTÍSTICAS Y DEPORTIVAS	3	42.86
TELEBACHILLERATO COMUNITARIO SAN AMBROSIO	7	CIENCIAS DE LA COMUNICACIÓN II	3	42.86
TELEBACHILLERATO COMUNITARIO SAN AMBROSIO	7	DESARROLLO COMUNITARIO IV (FORMACIÓN PARA EL TRABAJO)	3	42.86
TELEBACHILLERATO COMUNITARIO SAN AMBROSIO	7	ECOLOGÍA Y MEDIO AMBIENTE	3	42.86
TELEBACHILLERATO COMUNITARIO SAN AMBROSIO	7	FILOSOFIA	3	42.86
TELEBACHILLERATO COMUNITARIO SAN AMBROSIO	7	HISTORIA UNIVERSAL CONTEMPORÁNEA	3	42.86
TELEBACHILLERATO COMUNITARIO SAN ANDRES CHICHAYOTLA	32	HISTORIA UNIVERSAL CONTEMPORÁNEA	9	28.13
TELEBACHILLERATO COMUNITARIO SAN ANDRES CHICHAYOTLA	32	CIENCIAS DE LA COMUNICACIÓN II	2	6.25
TELEBACHILLERATO COMUNITARIO SAN ANDRES CHICHAYOTLA	32	CIENCIAS DE LA SALUD II	2	6.25
TELEBACHILLERATO COMUNITARIO SAN ANDRES CHICHAYOTLA	32	ECOLOGÍA Y MEDIO AMBIENTE	2	6.25
TELEBACHILLERATO COMUNITARIO SAN ANDRES CHICHAYOTLA	32	FILOSOFIA	2	6.25
TELEBACHILLERATO COMUNITARIO SAN ANDRES CHICHAYOTLA	32	PROBABILIDAD Y ESTADISTICA II	2	6.25
TELEBACHILLERATO COMUNITARIO SAN ANDRES CHICHAYOTLA	32	DERECHO II	1	3.13
TELEBACHILLERATO COMUNITARIO SAN ANDRES CHICHAYOTLA	32	DESARROLLO COMUNITARIO IV (FORMACIÓN PARA EL TRABAJO)	1	3.13
TELEBACHILLERATO COMUNITARIO SAN ANTONIO	7	DERECHO II	1	14.29
TELEBACHILLERATO COMUNITARIO SAN ANTONIO	7	FILOSOFIA	1	14.29

Simbología:

Num. Rep.: Número de alumnos reprobados

% de reprobación: Porcentaje de reprobación

DIRECCION GENERAL DEL BACHILLERATO DEL ESTADO DE HIDALGO

DIRECCIÓN DE PLANEACIÓN EDUCATIVA

DEPARTAMENTO DE ESTADÍSTICA Y EVALUACIÓN

IEO-04 REPORTE DE REPROBACIÓN

ENE-JUL 2023

SEGUNDO PARCIAL

6 ° SEMESTRE

FECHA: 23/05/2023

Plantel	Matrícula	Materia	Num. Rep.	% de reprobación
TELEBACHILLERATO COMUNITARIO SAN ANTONIO	7	HISTORIA UNIVERSAL CONTEMPORÁNEA	1	14.29
TELEBACHILLERATO COMUNITARIO SAN ANTONIO EL PASO	17	CIENCIAS DE LA SALUD II	1	5.88
TELEBACHILLERATO COMUNITARIO SAN ANTONIO TEZOQUIPAN	7	CIENCIAS DE LA COMUNICACIÓN II	1	14.29
TELEBACHILLERATO COMUNITARIO SAN DIONISIO	15	DERECHO II	8	53.33
TELEBACHILLERATO COMUNITARIO SAN DIONISIO	15	FILOSOFIA	3	20.00
TELEBACHILLERATO COMUNITARIO SAN DIONISIO	15	HISTORIA UNIVERSAL CONTEMPORÁNEA	3	20.00
TELEBACHILLERATO COMUNITARIO SAN DIONISIO	15	CIENCIAS DE LA SALUD II	1	6.67
TELEBACHILLERATO COMUNITARIO SAN DIONISIO	15	ECOLOGÍA Y MEDIO AMBIENTE	1	6.67
TELEBACHILLERATO COMUNITARIO SAN DIONISIO	15	PROBABILIDAD Y ESTADISTICA II	1	6.67
TELEBACHILLERATO COMUNITARIO SAN FRANCISCO	13	DERECHO II	2	15.38
TELEBACHILLERATO COMUNITARIO SAN FRANCISCO	13	FILOSOFIA	2	15.38
TELEBACHILLERATO COMUNITARIO SAN FRANCISCO	13	HISTORIA UNIVERSAL CONTEMPORÁNEA	1	7.69
TELEBACHILLERATO COMUNITARIO SAN FRANCISCO ATOTONILCO	4	DERECHO II	1	25.00
TELEBACHILLERATO COMUNITARIO SAN FRANCISCO ATOTONILCO	4	FILOSOFIA	1	25.00
TELEBACHILLERATO COMUNITARIO SAN FRANCISCO ATOTONILCO	4	HISTORIA UNIVERSAL CONTEMPORÁNEA	1	25.00
TELEBACHILLERATO COMUNITARIO SAN FRANCISCO HUAZALINGO	18	CIENCIAS DE LA COMUNICACIÓN II	3	16.67
TELEBACHILLERATO COMUNITARIO SAN FRANCISCO LA LAGUNA	12	CIENCIAS DE LA COMUNICACIÓN II	2	16.67
TELEBACHILLERATO COMUNITARIO SAN FRANCISCO SACACHICHILCO	2	DESARROLLO COMUNITARIO IV (FORMACIÓN PARA EL TRABAJO)	1	50.00
TELEBACHILLERATO COMUNITARIO SAN GREGORIO	9	CIENCIAS DE LA COMUNICACIÓN II	5	55.56
TELEBACHILLERATO COMUNITARIO SAN GREGORIO	9	DESARROLLO COMUNITARIO IV (FORMACIÓN PARA EL TRABAJO)	2	22.22
TELEBACHILLERATO COMUNITARIO SAN GREGORIO	9	ACTIVIDADES ARTÍSTICAS Y DEPORTIVAS	1	11.11
TELEBACHILLERATO COMUNITARIO SAN GREGORIO	9	CIENCIAS DE LA SALUD II	1	11.11
TELEBACHILLERATO COMUNITARIO SAN GREGORIO	9	DERECHO II	1	11.11

Simbología:

Num. Rep.: Número de alumnos reprobados

% de reprobación: Porcentaje de reprobación

DIRECCION GENERAL DEL BACHILLERATO DEL ESTADO DE HIDALGO

DIRECCIÓN DE PLANEACIÓN EDUCATIVA

DEPARTAMENTO DE ESTADÍSTICA Y EVALUACIÓN

IEO-04 REPORTE DE REPROBACIÓN

ENE-JUL 2023

SEGUNDO PARCIAL

6 ° SEMESTRE

FECHA: 23/05/2023

Plantel	Matrícula	Materia	Num. Rep.	% de reprobación
TELEBACHILLERATO COMUNITARIO SAN GREGORIO	9	ECOLOGÍA Y MEDIO AMBIENTE	1	11.11
TELEBACHILLERATO COMUNITARIO SAN GREGORIO	9	FILOSOFIA	1	11.11
TELEBACHILLERATO COMUNITARIO SAN GREGORIO	9	HISTORIA UNIVERSAL CONTEMPORÁNEA	1	11.11
TELEBACHILLERATO COMUNITARIO SAN GREGORIO	9	PROBABILIDAD Y ESTADISTICA II	1	11.11
TELEBACHILLERATO COMUNITARIO SAN ISIDRO EL ASTILLERO	19	ECOLOGÍA Y MEDIO AMBIENTE	6	31.58
TELEBACHILLERATO COMUNITARIO SAN ISIDRO EL ASTILLERO	19	DERECHO II	3	15.79
TELEBACHILLERATO COMUNITARIO SAN ISIDRO EL ASTILLERO	19	ACTIVIDADES ARTÍSTICAS Y DEPORTIVAS	2	10.53
TELEBACHILLERATO COMUNITARIO SAN ISIDRO EL ASTILLERO	19	CIENCIAS DE LA COMUNICACIÓN II	1	5.26
TELEBACHILLERATO COMUNITARIO SAN ISIDRO EL ASTILLERO	19	CIENCIAS DE LA SALUD II	1	5.26
TELEBACHILLERATO COMUNITARIO SAN ISIDRO EL ASTILLERO	19	DESARROLLO COMUNITARIO IV (FORMACIÓN PARA EL TRABAJO)	1	5.26
TELEBACHILLERATO COMUNITARIO SAN ISIDRO EL ASTILLERO	19	PROBABILIDAD Y ESTADISTICA II	1	5.26
TELEBACHILLERATO COMUNITARIO SAN JOSE TEPENENE	28	CIENCIAS DE LA COMUNICACIÓN II	1	3.57
TELEBACHILLERATO COMUNITARIO SAN LORENZO	9	CIENCIAS DE LA COMUNICACIÓN II	1	11.11
TELEBACHILLERATO COMUNITARIO SAN LORENZO	9	DESARROLLO COMUNITARIO IV (FORMACIÓN PARA EL TRABAJO)	1	11.11
TELEBACHILLERATO COMUNITARIO SAN NICOLAS TECOMATLAN	13	HISTORIA UNIVERSAL CONTEMPORÁNEA	7	53.85
TELEBACHILLERATO COMUNITARIO SAN NICOLAS TECOMATLAN	13	DESARROLLO COMUNITARIO IV (FORMACIÓN PARA EL TRABAJO)	5	38.46
TELEBACHILLERATO COMUNITARIO SAN NICOLAS TECOMATLAN	13	CIENCIAS DE LA COMUNICACIÓN II	4	30.77
TELEBACHILLERATO COMUNITARIO SAN NICOLAS TECOMATLAN	13	FILOSOFIA	3	23.08
TELEBACHILLERATO COMUNITARIO SAN NICOLAS TECOMATLAN	13	PROBABILIDAD Y ESTADISTICA II	3	23.08
TELEBACHILLERATO COMUNITARIO SAN NICOLAS TECOMATLAN	13	CIENCIAS DE LA SALUD II	1	7.69
TELEBACHILLERATO COMUNITARIO SAN NICOLAS TECOMATLAN	13	ECOLOGÍA Y MEDIO AMBIENTE	1	7.69
TELEBACHILLERATO COMUNITARIO SAN PABLO OXTOTIPAN	3	CIENCIAS DE LA SALUD II	1	33.33
TELEBACHILLERATO COMUNITARIO SAN PABLO OXTOTIPAN	3	ECOLOGÍA Y MEDIO AMBIENTE	1	33.33

Simbología:

Num. Rep.: Número de alumnos reprobados

% de reprobación: Porcentaje de reprobación

DIRECCION GENERAL DEL BACHILLERATO DEL ESTADO DE HIDALGO

DIRECCIÓN DE PLANEACIÓN EDUCATIVA

DEPARTAMENTO DE ESTADÍSTICA Y EVALUACIÓN

IEO-04 REPORTE DE REPROBACIÓN

ENE-JUL 2023

SEGUNDO PARCIAL

6 ° SEMESTRE

FECHA: 23/05/2023

Plantel	Matrícula	Materia	Num. Rep.	% de reprobación
TELEBACHILLERATO COMUNITARIO SAN PABLO OXTOTIPAN	3	PROBABILIDAD Y ESTADISTICA II	1	33.33
TELEBACHILLERATO COMUNITARIO SAN PEDRITO	4	CIENCIAS DE LA COMUNICACIÓN II	1	25.00
TELEBACHILLERATO COMUNITARIO SAN PEDRITO	4	CIENCIAS DE LA SALUD II	1	25.00
TELEBACHILLERATO COMUNITARIO SAN PEDRITO	4	DERECHO II	1	25.00
TELEBACHILLERATO COMUNITARIO SAN PEDRITO	4	ECOLOGÍA Y MEDIO AMBIENTE	1	25.00
TELEBACHILLERATO COMUNITARIO SAN PEDRITO	4	PROBABILIDAD Y ESTADISTICA II	1	25.00
TELEBACHILLERATO COMUNITARIO SAN PEDRO VAQUERIAS	7	CIENCIAS DE LA COMUNICACIÓN II	4	57.14
TELEBACHILLERATO COMUNITARIO SAN PEDRO VAQUERIAS	7	DESARROLLO COMUNITARIO IV (FORMACIÓN PARA EL TRABAJO)	4	57.14
TELEBACHILLERATO COMUNITARIO SAN PEDRO VAQUERIAS	7	ACTIVIDADES ARTÍSTICAS Y DEPORTIVAS	2	28.57
TELEBACHILLERATO COMUNITARIO SAN PEDRO VAQUERIAS	7	CIENCIAS DE LA SALUD II	1	14.29
TELEBACHILLERATO COMUNITARIO SAN PEDRO VAQUERIAS	7	DERECHO II	1	14.29
TELEBACHILLERATO COMUNITARIO SAN PEDRO VAQUERIAS	7	ECOLOGÍA Y MEDIO AMBIENTE	1	14.29
TELEBACHILLERATO COMUNITARIO SAN PEDRO VAQUERIAS	7	FILOSOFIA	1	14.29
TELEBACHILLERATO COMUNITARIO SAN PEDRO VAQUERIAS	7	HISTORIA UNIVERSAL CONTEMPORÁNEA	1	14.29
TELEBACHILLERATO COMUNITARIO SAN PEDRO VAQUERIAS	7	PROBABILIDAD Y ESTADISTICA II	1	14.29
TELEBACHILLERATO COMUNITARIO SANTA ANA ATZCAPOTZALTONGO	6	CIENCIAS DE LA SALUD II	1	16.67
TELEBACHILLERATO COMUNITARIO SANTA ANA ATZCAPOTZALTONGO	6	ECOLOGÍA Y MEDIO AMBIENTE	1	16.67
TELEBACHILLERATO COMUNITARIO SANTA ANA ATZCAPOTZALTONGO	6	PROBABILIDAD Y ESTADISTICA II	1	16.67
TELEBACHILLERATO COMUNITARIO SANTA ANA BATHA	15	CIENCIAS DE LA COMUNICACIÓN II	5	33.33
TELEBACHILLERATO COMUNITARIO SANTA ANA BATHA	15	PROBABILIDAD Y ESTADISTICA II	4	26.67
TELEBACHILLERATO COMUNITARIO SANTA ANA BATHA	15	DERECHO II	3	20.00
TELEBACHILLERATO COMUNITARIO SANTA ANA BATHA	15	DESARROLLO COMUNITARIO IV (FORMACIÓN PARA EL TRABAJO)	3	20.00
TELEBACHILLERATO COMUNITARIO SANTA ANA BATHA	15	ECOLOGÍA Y MEDIO AMBIENTE	3	20.00

Simbología:

Num. Rep.: Número de alumnos reprobados

% de reprobación: Porcentaje de reprobación

DIRECCION GENERAL DEL BACHILLERATO DEL ESTADO DE HIDALGO

DIRECCIÓN DE PLANEACIÓN EDUCATIVA

DEPARTAMENTO DE ESTADÍSTICA Y EVALUACIÓN

IEO-04 REPORTE DE REPROBACIÓN

ENE-JUL 2023

SEGUNDO PARCIAL

6 ° SEMESTRE

FECHA: 23/05/2023

Plantel	Matrícula	Materia	Num. Rep.	% de reprobación
TELEBACHILLERATO COMUNITARIO SANTA ANA BATHA	15	HISTORIA UNIVERSAL CONTEMPORÁNEA	3	20.00
TELEBACHILLERATO COMUNITARIO SANTA ANA BATHA	15	CIENCIAS DE LA SALUD II	2	13.33
TELEBACHILLERATO COMUNITARIO SANTA CRUZ DE MONTECILLOS	6	ACTIVIDADES ARTÍSTICAS Y DEPORTIVAS	1	16.67
TELEBACHILLERATO COMUNITARIO SANTA MARIA	13	DERECHO II	4	30.77
TELEBACHILLERATO COMUNITARIO SANTA MARIA	13	FILOSOFIA	4	30.77
TELEBACHILLERATO COMUNITARIO SANTA MARIA	13	HISTORIA UNIVERSAL CONTEMPORÁNEA	4	30.77
TELEBACHILLERATO COMUNITARIO SANTA MARIA	13	CIENCIAS DE LA SALUD II	3	23.08
TELEBACHILLERATO COMUNITARIO SANTA MARIA	13	ECOLOGÍA Y MEDIO AMBIENTE	3	23.08
TELEBACHILLERATO COMUNITARIO SANTA MARIA	13	PROBABILIDAD Y ESTADISTICA II	3	23.08
TELEBACHILLERATO COMUNITARIO SANTA MARIA	13	DESARROLLO COMUNITARIO IV (FORMACIÓN PARA EL TRABAJO)	2	15.38
TELEBACHILLERATO COMUNITARIO SANTA MARIA	13	CIENCIAS DE LA COMUNICACIÓN II	1	7.69
TELEBACHILLERATO COMUNITARIO SANTA MARIA MAGDALENA	9	CIENCIAS DE LA SALUD II	1	11.11
TELEBACHILLERATO COMUNITARIO SANTA MARIA MAGDALENA	9	ECOLOGÍA Y MEDIO AMBIENTE	1	11.11
TELEBACHILLERATO COMUNITARIO SANTA MARIA MAGDALENA	9	PROBABILIDAD Y ESTADISTICA II	1	11.11
TELEBACHILLERATO COMUNITARIO SANTA MONICA	11	CIENCIAS DE LA SALUD II	2	18.18
TELEBACHILLERATO COMUNITARIO SANTA MONICA	11	DESARROLLO COMUNITARIO IV (FORMACIÓN PARA EL TRABAJO)	1	9.09
TELEBACHILLERATO COMUNITARIO SANTA URSULA	17	CIENCIAS DE LA COMUNICACIÓN II	2	11.76
TELEBACHILLERATO COMUNITARIO SANTA URSULA	17	DESARROLLO COMUNITARIO IV (FORMACIÓN PARA EL TRABAJO)	2	11.76
TELEBACHILLERATO COMUNITARIO SANTA URSULA	17	CIENCIAS DE LA SALUD II	1	5.88
TELEBACHILLERATO COMUNITARIO SANTA URSULA	17	ECOLOGÍA Y MEDIO AMBIENTE	1	5.88
TELEBACHILLERATO COMUNITARIO SANTA URSULA	17	PROBABILIDAD Y ESTADISTICA II	1	5.88
TELEBACHILLERATO COMUNITARIO TEPEITIC	16	DERECHO II	7	43.75
TELEBACHILLERATO COMUNITARIO TEPEITIC	16	FILOSOFIA	7	43.75

Simbología:

Num. Rep.: Número de alumnos reprobados

% de reprobación: Porcentaje de reprobación

DIRECCION GENERAL DEL BACHILLERATO DEL ESTADO DE HIDALGO

DIRECCIÓN DE PLANEACIÓN EDUCATIVA

DEPARTAMENTO DE ESTADÍSTICA Y EVALUACIÓN

IEO-04 REPORTE DE REPROBACIÓN

ENE-JUL 2023

SEGUNDO PARCIAL

6 ° SEMESTRE

FECHA: 23/05/2023

Plantel	Matrícula	Materia	Num. Rep.	% de reprobación
TELEBACHILLERATO COMUNITARIO TEPEITIC	16	CIENCIAS DE LA SALUD II	5	31.25
TELEBACHILLERATO COMUNITARIO TEPEITIC	16	ECOLOGÍA Y MEDIO AMBIENTE	5	31.25
TELEBACHILLERATO COMUNITARIO TEPEITIC	16	HISTORIA UNIVERSAL CONTEMPORÁNEA	5	31.25
TELEBACHILLERATO COMUNITARIO TEPEITIC	16	PROBABILIDAD Y ESTADISTICA II	5	31.25
TELEBACHILLERATO COMUNITARIO TEPEITIC	16	CIENCIAS DE LA COMUNICACIÓN II	1	6.25
TELEBACHILLERATO COMUNITARIO TEPEITIC	16	DESARROLLO COMUNITARIO IV (FORMACIÓN PARA EL TRABAJO)	1	6.25
TELEBACHILLERATO COMUNITARIO TLAHUILTEPA	13	DERECHO II	1	7.69
TELEBACHILLERATO COMUNITARIO TLAHUILTEPA	13	FILOSOFIA	1	7.69
TELEBACHILLERATO COMUNITARIO TLAHUILTEPA	13	HISTORIA UNIVERSAL CONTEMPORÁNEA	1	7.69
TELEBACHILLERATO COMUNITARIO TUZANCOAC	16	CIENCIAS DE LA COMUNICACIÓN II	1	6.25
TELEBACHILLERATO COMUNITARIO TUZANCOAC	16	DESARROLLO COMUNITARIO IV (FORMACIÓN PARA EL TRABAJO)	1	6.25
TELEBACHILLERATO COMUNITARIO TUZANCOAC	16	PROBABILIDAD Y ESTADISTICA II	1	6.25
TELEBACHILLERATO COMUNITARIO VENUSTIANO CARRANZA	12	DERECHO II	1	8.33
TELEBACHILLERATO COMUNITARIO XIQUILA	27	DERECHO II	4	14.81
TELEBACHILLERATO COMUNITARIO XIQUILA	27	FILOSOFIA	3	11.11
TELEBACHILLERATO COMUNITARIO XIQUILA	27	HISTORIA UNIVERSAL CONTEMPORÁNEA	3	11.11
TELEBACHILLERATO COMUNITARIO XOCHITLAN DE LAS FLORES	11	CIENCIAS DE LA SALUD II	1	9.09
TELEBACHILLERATO COMUNITARIO XOCHITLAN DE LAS FLORES	11	ECOLOGÍA Y MEDIO AMBIENTE	1	9.09
TELEBACHILLERATO COMUNITARIO XOCHITLAN DE LAS FLORES	11	PROBABILIDAD Y ESTADISTICA II	1	9.09
TELEBACHILLERATO COMUNITARIO ZACATIPAN	17	ECOLOGÍA Y MEDIO AMBIENTE	5	29.41
TELEBACHILLERATO COMUNITARIO ZACATIPAN	17	CIENCIAS DE LA SALUD II	3	17.65
TELEBACHILLERATO COMUNITARIO ZACATIPAN	17	PROBABILIDAD Y ESTADISTICA II	3	17.65
TELEBACHILLERATO COMUNITARIO ZACUALTIPANITO	11	CIENCIAS DE LA COMUNICACIÓN II	3	27.27

Simbología:

Num. Rep.: Número de alumnos reprobados

% de reprobación: Porcentaje de reprobación

DIRECCION GENERAL DEL BACHILLERATO DEL ESTADO DE HIDALGO
DIRECCIÓN DE PLANEACIÓN EDUCATIVA
DEPARTAMENTO DE ESTADÍSTICA Y EVALUACIÓN
IEO-04 REPORTE DE REPROBACIÓN
ENE-JUL 2023
SEGUNDO PARCIAL
6 ° SEMESTRE

FECHA: 23/05/2023

Plantel	Matrícula	Materia	Num. Rep.	% de reprobación
TELEBACHILLERATO COMUNITARIO ZACUALTIPANITO	11	CIENCIAS DE LA SALUD II	1	9.09
TELEBACHILLERATO COMUNITARIO ZACUALTIPANITO	11	DERECHO II	1	9.09
TELEBACHILLERATO COMUNITARIO ZACUALTIPANITO	11	ECOLOGÍA Y MEDIO AMBIENTE	1	9.09
TELEBACHILLERATO COMUNITARIO ZACUALTIPANITO	11	FILOSOFIA	1	9.09
TELEBACHILLERATO COMUNITARIO ZACUALTIPANITO	11	HISTORIA UNIVERSAL CONTEMPORÁNEA	1	9.09
TELEBACHILLERATO COMUNITARIO ZACUALTIPANITO	11	PROBABILIDAD Y ESTADISTICA II	1	9.09

Simbología:

Num. Rep.: Número de alumnos reprobados
% de reprobación: Porcentaje de reprobación

DIRECCION GENERAL DEL BACHILLERATO DEL ESTADO DE HIDALGO
DIRECCIÓN DE PLANEACIÓN EDUCATIVA
DEPARTAMENTO DE ESTADÍSTICA Y EVALUACIÓN
IEO-04 REPORTE DE REPROBACIÓN
ENE-JUL 2023
SEGUNDO PARCIAL
6 ° SEMESTRE

FECHA: 23/05/2023

Plantel	Matrícula	Materia	Num. Rep.	% de reprobación
PLANTEL AZTECA HIDALGO	66	CALCULO INTEGRAL	12	18.18
PLANTEL AZTECA HIDALGO	66	DERECHO II	1	1.52
PLANTEL AZTECA HIDALGO	66	DISEÑO DIGITAL	1	1.52
PLANTEL AZTECA HIDALGO	66	PAGINAS WEB	1	1.52

Simbología:

Num. Rep.: Número de alumnos reprobados
% de reprobación: Porcentaje de reprobación

Reporte de Indicadores

MATERIAS CON MAYOR INDICE DE REPROBACION

Dirección de Planeación Educativa
Departamento de Evaluación y Estadística

DIRECCION GENERAL DEL BACHILLERATO DEL ESTADO DE HIDALGO
DIRECCIÓN DE PLANEACIÓN EDUCATIVA
DEPARTAMENTO DE ESTADÍSTICA Y EVALUACIÓN
IEO-04 REPORTE DE REPROBACIÓN
ENE-JUL 2023
SEGUNDO PARCIAL

FECHA: 23/05/2023

Plantel	Semestre	Materia
TELEBACHILLERATO COMUNITARIO ACOPINALCO	2	PROCESO COMUNICATIVO II
TELEBACHILLERATO COMUNITARIO ACOPINALCO	2	MATEMÁTICAS, FLUIDOS, CALOR Y ELECTRICIDAD
TELEBACHILLERATO COMUNITARIO ACOPINALCO	2	PARAESCOLARES II
TELEBACHILLERATO COMUNITARIO ACOPINALCO	4	DISEÑO DEL PROYECTO COMUNITARIO
TELEBACHILLERATO COMUNITARIO ACOPINALCO	4	PRODUCCIÓN Y APRECIACIÓN LITERATURA II
TELEBACHILLERATO COMUNITARIO ACOPINALCO	4	MATEMÁTICAS, CUERPO HUMANO Y BIODIVERSIDAD
TELEBACHILLERATO COMUNITARIO ACOPINALCO	6	CIENCIAS DE LA COMUNICACIÓN II
TELEBACHILLERATO COMUNITARIO ACOPINALCO	6	CIENCIAS DE LA SALUD II
TELEBACHILLERATO COMUNITARIO ACOPINALCO	6	ECOLOGÍA Y MEDIO AMBIENTE
TELEBACHILLERATO COMUNITARIO ACOPINALCO	6	FILOSOFIA
TELEBACHILLERATO COMUNITARIO ACOPINALCO	6	PROBABILIDAD Y ESTADISTICA II
TELEBACHILLERATO COMUNITARIO AHUACATLAN	2	PROCESO COMUNICATIVO II
TELEBACHILLERATO COMUNITARIO AHUACATLAN	2	MATEMÁTICAS, FLUIDOS, CALOR Y ELECTRICIDAD
TELEBACHILLERATO COMUNITARIO AHUACATLAN	2	ÉTICA, SOCIEDAD Y TECNOLOGÍA
TELEBACHILLERATO COMUNITARIO AHUACATLAN	4	MÉXICO Y EL IMPERIALISMO
TELEBACHILLERATO COMUNITARIO ALCHOLOYA	2	MATEMÁTICAS, FLUIDOS, CALOR Y ELECTRICIDAD
TELEBACHILLERATO COMUNITARIO ALCHOLOYA	2	PARAESCOLARES II
TELEBACHILLERATO COMUNITARIO ALCHOLOYA	2	PROCESO COMUNICATIVO II
TELEBACHILLERATO COMUNITARIO ALCHOLOYA	2	ÉTICA, SOCIEDAD Y TECNOLOGÍA
TELEBACHILLERATO COMUNITARIO ALCHOLOYA	6	FILOSOFIA
TELEBACHILLERATO COMUNITARIO ALCHOLOYA	6	HISTORIA UNIVERSAL CONTEMPORÁNEA
TELEBACHILLERATO COMUNITARIO ALCHOLOYA	6	DERECHO II
TELEBACHILLERATO COMUNITARIO ALCHOLOYA	6	CIENCIAS DE LA SALUD II
TELEBACHILLERATO COMUNITARIO ALCHOLOYA	6	ECOLOGÍA Y MEDIO AMBIENTE
TELEBACHILLERATO COMUNITARIO APIPIHUASCO	2	MATEMÁTICAS, FLUIDOS, CALOR Y ELECTRICIDAD

DIRECCION GENERAL DEL BACHILLERATO DEL ESTADO DE HIDALGO
DIRECCIÓN DE PLANEACIÓN EDUCATIVA
DEPARTAMENTO DE ESTADÍSTICA Y EVALUACIÓN
IEO-04 REPORTE DE REPROBACIÓN
ENE-JUL 2023
SEGUNDO PARCIAL

FECHA: 23/05/2023

Plantel	Semestre	Materia
TELEBACHILLERATO COMUNITARIO ATOPIXCO	2	ÉTICA, SOCIEDAD Y TECNOLOGÍA
TELEBACHILLERATO COMUNITARIO ATOPIXCO	2	PROCESO COMUNICATIVO II
TELEBACHILLERATO COMUNITARIO ATOPIXCO	2	MATEMÁTICAS, FLUIDOS, CALOR Y ELECTRICIDAD
TELEBACHILLERATO COMUNITARIO ATOPIXCO	2	PARAESCOLARES II
TELEBACHILLERATO COMUNITARIO ATOPIXCO	4	MATEMÁTICAS, CUERPO HUMANO Y BIODIVERSIDAD
TELEBACHILLERATO COMUNITARIO ATOPIXCO	4	DISEÑO DEL PROYECTO COMUNITARIO
TELEBACHILLERATO COMUNITARIO ATOPIXCO	4	MÉXICO Y EL IMPERIALISMO
TELEBACHILLERATO COMUNITARIO ATOPIXCO	4	PRODUCCIÓN Y APRECIACIÓN LITERATURA II
TELEBACHILLERATO COMUNITARIO ATOPIXCO	4	PARAESCOLARES IV
TELEBACHILLERATO COMUNITARIO ATOPIXCO	6	DESARROLLO COMUNITARIO IV (FORMACIÓN PARA EL TRABAJO)
TELEBACHILLERATO COMUNITARIO ATOPIXCO	6	ACTIVIDADES ARTÍSTICAS Y DEPORTIVAS
TELEBACHILLERATO COMUNITARIO ATOPIXCO	6	CIENCIAS DE LA COMUNICACIÓN II
TELEBACHILLERATO COMUNITARIO ATOPIXCO	6	DERECHO II
TELEBACHILLERATO COMUNITARIO ATOPIXCO	6	FILOSOFIA
TELEBACHILLERATO COMUNITARIO ATOPIXCO	6	HISTORIA UNIVERSAL CONTEMPORÁNEA
TELEBACHILLERATO COMUNITARIO ATOPIXCO	6	CIENCIAS DE LA SALUD II
TELEBACHILLERATO COMUNITARIO ATOPIXCO	6	ECOLOGÍA Y MEDIO AMBIENTE
TELEBACHILLERATO COMUNITARIO ATOPIXCO	6	PROBABILIDAD Y ESTADISTICA II
TELEBACHILLERATO COMUNITARIO BAJHI	2	MATEMÁTICAS, FLUIDOS, CALOR Y ELECTRICIDAD
TELEBACHILLERATO COMUNITARIO BAJHI	2	PARAESCOLARES II
TELEBACHILLERATO COMUNITARIO BAJHI	2	PROCESO COMUNICATIVO II
TELEBACHILLERATO COMUNITARIO BAJHI	2	ÉTICA, SOCIEDAD Y TECNOLOGÍA
TELEBACHILLERATO COMUNITARIO BAJHI	6	ACTIVIDADES ARTÍSTICAS Y DEPORTIVAS
TELEBACHILLERATO COMUNITARIO BAJHI	6	CIENCIAS DE LA SALUD II
TELEBACHILLERATO COMUNITARIO BAJHI	6	PROBABILIDAD Y ESTADISTICA II

DIRECCION GENERAL DEL BACHILLERATO DEL ESTADO DE HIDALGO
DIRECCIÓN DE PLANEACIÓN EDUCATIVA
DEPARTAMENTO DE ESTADÍSTICA Y EVALUACIÓN
IEO-04 REPORTE DE REPROBACIÓN
ENE-JUL 2023
SEGUNDO PARCIAL

FECHA: 23/05/2023

Plantel	Semestre	Materia
TELEBACHILLERATO COMUNITARIO BAJHI	6	FILOSOFIA
TELEBACHILLERATO COMUNITARIO BATHA Y BARRIOS	4	MATEMÁTICAS, CUERPO HUMANO Y BIODIVERSIDAD
TELEBACHILLERATO COMUNITARIO BATHA Y BARRIOS	4	PRODUCCIÓN Y APRECIACIÓN LITERATURA II
TELEBACHILLERATO COMUNITARIO BATHA Y BARRIOS	6	HISTORIA UNIVERSAL CONTEMPORÁNEA
TELEBACHILLERATO COMUNITARIO BENITO JUAREZ	2	PROCESO COMUNICATIVO II
TELEBACHILLERATO COMUNITARIO BENITO JUAREZ	2	MATEMÁTICAS, FLUIDOS, CALOR Y ELECTRICIDAD
TELEBACHILLERATO COMUNITARIO BENITO JUAREZ	2	ÉTICA, SOCIEDAD Y TECNOLOGÍA
TELEBACHILLERATO COMUNITARIO BENITO JUAREZ	4	PRODUCCIÓN Y APRECIACIÓN LITERATURA II
TELEBACHILLERATO COMUNITARIO BENITO JUAREZ	4	MÉXICO Y EL IMPERIALISMO
TELEBACHILLERATO COMUNITARIO BENITO JUAREZ	4	DISEÑO DEL PROYECTO COMUNITARIO
TELEBACHILLERATO COMUNITARIO BENITO JUAREZ	4	MATEMÁTICAS, CUERPO HUMANO Y BIODIVERSIDAD
TELEBACHILLERATO COMUNITARIO BENITO JUAREZ	6	DESARROLLO COMUNITARIO IV (FORMACIÓN PARA EL TRABAJO)
TELEBACHILLERATO COMUNITARIO BENITO JUAREZ	6	CIENCIAS DE LA COMUNICACIÓN II
TELEBACHILLERATO COMUNITARIO BOMANXOTHA	2	MATEMÁTICAS, FLUIDOS, CALOR Y ELECTRICIDAD
TELEBACHILLERATO COMUNITARIO BOMANXOTHA	2	PARAESCOLARES II
TELEBACHILLERATO COMUNITARIO BOMANXOTHA	2	PROCESO COMUNICATIVO II
TELEBACHILLERATO COMUNITARIO BOMANXOTHA	6	CIENCIAS DE LA COMUNICACIÓN II
TELEBACHILLERATO COMUNITARIO BONDOJITO	4	DISEÑO DEL PROYECTO COMUNITARIO
TELEBACHILLERATO COMUNITARIO BONDOJITO	4	MATEMÁTICAS, CUERPO HUMANO Y BIODIVERSIDAD
TELEBACHILLERATO COMUNITARIO BONDOJITO	4	MÉXICO Y EL IMPERIALISMO
TELEBACHILLERATO COMUNITARIO BONDOJITO	4	PARAESCOLARES IV
TELEBACHILLERATO COMUNITARIO BONDOJITO	4	PRODUCCIÓN Y APRECIACIÓN LITERATURA II
TELEBACHILLERATO COMUNITARIO CALTIMACAN	4	DISEÑO DEL PROYECTO COMUNITARIO
TELEBACHILLERATO COMUNITARIO CALTIMACAN	4	PRODUCCIÓN Y APRECIACIÓN LITERATURA II
TELEBACHILLERATO COMUNITARIO CALTIMACAN	4	MATEMÁTICAS, CUERPO HUMANO Y BIODIVERSIDAD

DIRECCION GENERAL DEL BACHILLERATO DEL ESTADO DE HIDALGO
DIRECCIÓN DE PLANEACIÓN EDUCATIVA
DEPARTAMENTO DE ESTADÍSTICA Y EVALUACIÓN
IEO-04 REPORTE DE REPROBACIÓN
ENE-JUL 2023
SEGUNDO PARCIAL

FECHA: 23/05/2023

Plantel	Semestre	Materia
TELEBACHILLERATO COMUNITARIO CALTIMACAN	4	MÉXICO Y EL IMPERIALISMO
TELEBACHILLERATO COMUNITARIO CALTIMACAN	4	PARAESCOLARES IV
TELEBACHILLERATO COMUNITARIO CALTIMACAN	6	ACTIVIDADES ARTÍSTICAS Y DEPORTIVAS
TELEBACHILLERATO COMUNITARIO CALTIMACAN	6	CIENCIAS DE LA COMUNICACIÓN II
TELEBACHILLERATO COMUNITARIO CALTIMACAN	6	CIENCIAS DE LA SALUD II
TELEBACHILLERATO COMUNITARIO CALTIMACAN	6	DERECHO II
TELEBACHILLERATO COMUNITARIO CALTIMACAN	6	DESARROLLO COMUNITARIO IV (FORMACIÓN PARA EL TRABAJO)
TELEBACHILLERATO COMUNITARIO CALTIMACAN	6	FILOSOFIA
TELEBACHILLERATO COMUNITARIO CALTIMACAN	6	HISTORIA UNIVERSAL CONTEMPORÁNEA
TELEBACHILLERATO COMUNITARIO CAMPOSANTO DEL ORO	2	MATEMÁTICAS, FLUIDOS, CALOR Y ELECTRICIDAD
TELEBACHILLERATO COMUNITARIO CAMPOSANTO DEL ORO	2	PROCESO COMUNICATIVO II
TELEBACHILLERATO COMUNITARIO CAMPOSANTO DEL ORO	2	ÉTICA, SOCIEDAD Y TECNOLOGÍA
TELEBACHILLERATO COMUNITARIO CANTERA DE VILLAGRAN	2	MATEMÁTICAS, FLUIDOS, CALOR Y ELECTRICIDAD
TELEBACHILLERATO COMUNITARIO CANTERA DE VILLAGRAN	2	PROCESO COMUNICATIVO II
TELEBACHILLERATO COMUNITARIO CANTERA DE VILLAGRAN	2	ÉTICA, SOCIEDAD Y TECNOLOGÍA
TELEBACHILLERATO COMUNITARIO CANTERA DE VILLAGRAN	2	PARAESCOLARES II
TELEBACHILLERATO COMUNITARIO CANTERA DE VILLAGRAN	4	MÉXICO Y EL IMPERIALISMO
TELEBACHILLERATO COMUNITARIO CERRO COLORADO	2	ÉTICA, SOCIEDAD Y TECNOLOGÍA
TELEBACHILLERATO COMUNITARIO CERRO COLORADO	2	MATEMÁTICAS, FLUIDOS, CALOR Y ELECTRICIDAD
TELEBACHILLERATO COMUNITARIO CERRO COLORADO	2	PROCESO COMUNICATIVO II
TELEBACHILLERATO COMUNITARIO CERRO COLORADO	4	PRODUCCIÓN Y APRECIACIÓN LITERATURA II
TELEBACHILLERATO COMUNITARIO CERRO COLORADO	4	MATEMÁTICAS, CUERPO HUMANO Y BIODIVERSIDAD
TELEBACHILLERATO COMUNITARIO CERRO COLORADO	4	MÉXICO Y EL IMPERIALISMO
TELEBACHILLERATO COMUNITARIO CERRO COLORADO	4	DISEÑO DEL PROYECTO COMUNITARIO
TELEBACHILLERATO COMUNITARIO CERRO COLORADO	4	PARAESCOLARES IV

DIRECCION GENERAL DEL BACHILLERATO DEL ESTADO DE HIDALGO
DIRECCIÓN DE PLANEACIÓN EDUCATIVA
DEPARTAMENTO DE ESTADÍSTICA Y EVALUACIÓN
IEO-04 REPORTE DE REPROBACIÓN
ENE-JUL 2023
SEGUNDO PARCIAL

FECHA: 23/05/2023

Plantel	Semestre	Materia
TELEBACHILLERATO COMUNITARIO CERRO COLORADO	6	DERECHO II
TELEBACHILLERATO COMUNITARIO CERRO COLORADO	6	DESARROLLO COMUNITARIO IV (FORMACIÓN PARA EL TRABAJO)
TELEBACHILLERATO COMUNITARIO CERRO COLORADO	6	CIENCIAS DE LA COMUNICACIÓN II
TELEBACHILLERATO COMUNITARIO CERRO COLORADO	6	CIENCIAS DE LA SALUD II
TELEBACHILLERATO COMUNITARIO CERRO COLORADO	6	ECOLOGÍA Y MEDIO AMBIENTE
TELEBACHILLERATO COMUNITARIO CERRO COLORADO	6	FILOSOFIA
TELEBACHILLERATO COMUNITARIO CERRO COLORADO	6	HISTORIA UNIVERSAL CONTEMPORÁNEA
TELEBACHILLERATO COMUNITARIO CERRO COLORADO	6	PROBABILIDAD Y ESTADISTICA II
TELEBACHILLERATO COMUNITARIO CERRO PRIETO	2	PARAESCOLARES II
TELEBACHILLERATO COMUNITARIO CERRO PRIETO	2	MATEMÁTICAS, FLUIDOS, CALOR Y ELECTRICIDAD
TELEBACHILLERATO COMUNITARIO CERRO PRIETO	6	DERECHO II
TELEBACHILLERATO COMUNITARIO CERRO PRIETO	6	FILOSOFIA
TELEBACHILLERATO COMUNITARIO CERRO PRIETO	6	HISTORIA UNIVERSAL CONTEMPORÁNEA
TELEBACHILLERATO COMUNITARIO CERRO PRIETO	6	CIENCIAS DE LA COMUNICACIÓN II
TELEBACHILLERATO COMUNITARIO CERRO PRIETO	6	CIENCIAS DE LA SALUD II
TELEBACHILLERATO COMUNITARIO CERRO PRIETO	6	DESARROLLO COMUNITARIO IV (FORMACIÓN PARA EL TRABAJO)
TELEBACHILLERATO COMUNITARIO CERRO PRIETO	6	ECOLOGÍA Y MEDIO AMBIENTE
TELEBACHILLERATO COMUNITARIO CERRO PRIETO	6	PROBABILIDAD Y ESTADISTICA II
TELEBACHILLERATO COMUNITARIO CHAPULTEPEC DE POZOS	2	PROCESO COMUNICATIVO II
TELEBACHILLERATO COMUNITARIO CHAPULTEPEC DE POZOS	2	MATEMÁTICAS, FLUIDOS, CALOR Y ELECTRICIDAD
TELEBACHILLERATO COMUNITARIO CHAPULTEPEC DE POZOS	2	ÉTICA, SOCIEDAD Y TECNOLOGÍA
TELEBACHILLERATO COMUNITARIO CHAPULTEPEC DE POZOS	4	PRODUCCIÓN Y APRECIACIÓN LITERATURA II
TELEBACHILLERATO COMUNITARIO CHAPULTEPEC DE POZOS	6	CIENCIAS DE LA SALUD II
TELEBACHILLERATO COMUNITARIO CHAPULTEPEC DE POZOS	6	ECOLOGÍA Y MEDIO AMBIENTE
TELEBACHILLERATO COMUNITARIO CHAPULTEPEC DE POZOS	6	PROBABILIDAD Y ESTADISTICA II

DIRECCION GENERAL DEL BACHILLERATO DEL ESTADO DE HIDALGO
DIRECCIÓN DE PLANEACIÓN EDUCATIVA
DEPARTAMENTO DE ESTADÍSTICA Y EVALUACIÓN
IEO-04 REPORTE DE REPROBACIÓN
ENE-JUL 2023
SEGUNDO PARCIAL

FECHA: 23/05/2023

Plantel	Semestre	Materia
TELEBACHILLERATO COMUNITARIO CHAPULTEPEC DE POZOS	6	DESARROLLO COMUNITARIO IV (FORMACIÓN PARA EL TRABAJO)
TELEBACHILLERATO COMUNITARIO CHICAVASCO	2	PROCESO COMUNICATIVO II
TELEBACHILLERATO COMUNITARIO CHICAVASCO	2	ÉTICA, SOCIEDAD Y TECNOLOGÍA
TELEBACHILLERATO COMUNITARIO CHICAVASCO	2	MATEMÁTICAS, FLUIDOS, CALOR Y ELECTRICIDAD
TELEBACHILLERATO COMUNITARIO CHICAVASCO	2	PARAESCOLARES II
TELEBACHILLERATO COMUNITARIO CHICAVASCO	6	FILOSOFIA
TELEBACHILLERATO COMUNITARIO CHICAVASCO	6	HISTORIA UNIVERSAL CONTEMPORÁNEA
TELEBACHILLERATO COMUNITARIO CHICAVASCO	6	DERECHO II
TELEBACHILLERATO COMUNITARIO CHICONCOAC	2	PROCESO COMUNICATIVO II
TELEBACHILLERATO COMUNITARIO CHICONCOAC	2	MATEMÁTICAS, FLUIDOS, CALOR Y ELECTRICIDAD
TELEBACHILLERATO COMUNITARIO CHICONCOAC	2	ÉTICA, SOCIEDAD Y TECNOLOGÍA
TELEBACHILLERATO COMUNITARIO CHICONCOAC	2	PARAESCOLARES II
TELEBACHILLERATO COMUNITARIO CHICONCOAC	4	PRODUCCIÓN Y APRECIACIÓN LITERATURA II
TELEBACHILLERATO COMUNITARIO CHICONCOAC	4	DISEÑO DEL PROYECTO COMUNITARIO
TELEBACHILLERATO COMUNITARIO CHICONCOAC	4	MÉXICO Y EL IMPERIALISMO
TELEBACHILLERATO COMUNITARIO CHICONCOAC	4	MATEMÁTICAS, CUERPO HUMANO Y BIODIVERSIDAD
TELEBACHILLERATO COMUNITARIO CHICONCOAC	6	CIENCIAS DE LA COMUNICACIÓN II
TELEBACHILLERATO COMUNITARIO CHICONCOAC	6	DESARROLLO COMUNITARIO IV (FORMACIÓN PARA EL TRABAJO)
TELEBACHILLERATO COMUNITARIO CHICONCOAC	6	ECOLOGÍA Y MEDIO AMBIENTE
TELEBACHILLERATO COMUNITARIO CHICONCOAC	6	PROBABILIDAD Y ESTADISTICA II
TELEBACHILLERATO COMUNITARIO CHICONCOAC	6	CIENCIAS DE LA SALUD II
TELEBACHILLERATO COMUNITARIO CHICONCOAC	6	FILOSOFIA
TELEBACHILLERATO COMUNITARIO CHOQUINTLA	2	PROCESO COMUNICATIVO II
TELEBACHILLERATO COMUNITARIO CHOQUINTLA	2	ÉTICA, SOCIEDAD Y TECNOLOGÍA
TELEBACHILLERATO COMUNITARIO CHOQUINTLA	2	MATEMÁTICAS, FLUIDOS, CALOR Y ELECTRICIDAD

DIRECCION GENERAL DEL BACHILLERATO DEL ESTADO DE HIDALGO
DIRECCIÓN DE PLANEACIÓN EDUCATIVA
DEPARTAMENTO DE ESTADÍSTICA Y EVALUACIÓN
IEO-04 REPORTE DE REPROBACIÓN
ENE-JUL 2023
SEGUNDO PARCIAL

FECHA: 23/05/2023

Plantel	Semestre	Materia
TELEBACHILLERATO COMUNITARIO CHOQUINTLA	4	MATEMÁTICAS, CUERPO HUMANO Y BIODIVERSIDAD
TELEBACHILLERATO COMUNITARIO CHOQUINTLA	4	PRODUCCIÓN Y APRECIACIÓN LITERATURA II
TELEBACHILLERATO COMUNITARIO CHOQUINTLA	4	DISEÑO DEL PROYECTO COMUNITARIO
TELEBACHILLERATO COMUNITARIO CHOQUINTLA	4	MÉXICO Y EL IMPERIALISMO
TELEBACHILLERATO COMUNITARIO CHOQUINTLA	4	PARAESCOLARES IV
TELEBACHILLERATO COMUNITARIO CHOQUINTLA	6	DESARROLLO COMUNITARIO IV (FORMACIÓN PARA EL TRABAJO)
TELEBACHILLERATO COMUNITARIO CHOQUINTLA	6	CIENCIAS DE LA COMUNICACIÓN II
TELEBACHILLERATO COMUNITARIO CHOQUINTLA	6	CIENCIAS DE LA SALUD II
TELEBACHILLERATO COMUNITARIO CHOQUINTLA	6	ECOLOGÍA Y MEDIO AMBIENTE
TELEBACHILLERATO COMUNITARIO CHOQUINTLA	6	PROBABILIDAD Y ESTADÍSTICA II
TELEBACHILLERATO COMUNITARIO CHOQUINTLA	6	DERECHO II
TELEBACHILLERATO COMUNITARIO CHOQUINTLA	6	FILOSOFIA
TELEBACHILLERATO COMUNITARIO CHOQUINTLA	6	HISTORIA UNIVERSAL CONTEMPORÁNEA
TELEBACHILLERATO COMUNITARIO COAMAPIL	2	ÉTICA, SOCIEDAD Y TECNOLOGÍA
TELEBACHILLERATO COMUNITARIO COAMAPIL	2	MATEMÁTICAS, FLUIDOS, CALOR Y ELECTRICIDAD
TELEBACHILLERATO COMUNITARIO COAMAPIL	2	PARAESCOLARES II
TELEBACHILLERATO COMUNITARIO COAMAPIL	2	PROCESO COMUNICATIVO II
TELEBACHILLERATO COMUNITARIO COAMAPIL	4	MÉXICO Y EL IMPERIALISMO
TELEBACHILLERATO COMUNITARIO COAMAPIL	6	DERECHO II
TELEBACHILLERATO COMUNITARIO COAMAPIL	6	HISTORIA UNIVERSAL CONTEMPORÁNEA
TELEBACHILLERATO COMUNITARIO COYAMETEPEC	2	MATEMÁTICAS, FLUIDOS, CALOR Y ELECTRICIDAD
TELEBACHILLERATO COMUNITARIO COYAMETEPEC	2	PROCESO COMUNICATIVO II
TELEBACHILLERATO COMUNITARIO COYAMETEPEC	2	ÉTICA, SOCIEDAD Y TECNOLOGÍA
TELEBACHILLERATO COMUNITARIO COYAMETEPEC	4	DISEÑO DEL PROYECTO COMUNITARIO
TELEBACHILLERATO COMUNITARIO COYAMETEPEC	4	MÉXICO Y EL IMPERIALISMO

DIRECCION GENERAL DEL BACHILLERATO DEL ESTADO DE HIDALGO
DIRECCIÓN DE PLANEACIÓN EDUCATIVA
DEPARTAMENTO DE ESTADÍSTICA Y EVALUACIÓN
IEO-04 REPORTE DE REPROBACIÓN
ENE-JUL 2023
SEGUNDO PARCIAL

FECHA: 23/05/2023

Plantel	Semestre	Materia
TELEBACHILLERATO COMUNITARIO COYAMETEPEC	4	PARAESCOLARES IV
TELEBACHILLERATO COMUNITARIO COYAMETEPEC	4	PRODUCCIÓN Y APRECIACIÓN LITERATURA II
TELEBACHILLERATO COMUNITARIO COYAMETEPEC	6	DERECHO II
TELEBACHILLERATO COMUNITARIO COYAMETEPEC	6	FILOSOFIA
TELEBACHILLERATO COMUNITARIO COYAMETEPEC	6	HISTORIA UNIVERSAL CONTEMPORÁNEA
TELEBACHILLERATO COMUNITARIO CUAMONTAX	2	ÉTICA, SOCIEDAD Y TECNOLOGÍA
TELEBACHILLERATO COMUNITARIO CUAMONTAX	2	MATEMÁTICAS, FLUIDOS, CALOR Y ELECTRICIDAD
TELEBACHILLERATO COMUNITARIO CUAMONTAX	2	PROCESO COMUNICATIVO II
TELEBACHILLERATO COMUNITARIO CUAMONTAX	2	PARAESCOLARES II
TELEBACHILLERATO COMUNITARIO CUAMONTAX	4	DISEÑO DEL PROYECTO COMUNITARIO
TELEBACHILLERATO COMUNITARIO CUAMONTAX	4	PRODUCCIÓN Y APRECIACIÓN LITERATURA II
TELEBACHILLERATO COMUNITARIO CUAMONTAX	4	MÉXICO Y EL IMPERIALISMO
TELEBACHILLERATO COMUNITARIO CUAMONTAX	6	DERECHO II
TELEBACHILLERATO COMUNITARIO CUAMONTAX	6	ACTIVIDADES ARTÍSTICAS Y DEPORTIVAS
TELEBACHILLERATO COMUNITARIO CUAMONTAX	6	CIENCIAS DE LA COMUNICACIÓN II
TELEBACHILLERATO COMUNITARIO CUAMONTAX	6	CIENCIAS DE LA SALUD II
TELEBACHILLERATO COMUNITARIO CUAMONTAX	6	DESARROLLO COMUNITARIO IV (FORMACIÓN PARA EL TRABAJO)
TELEBACHILLERATO COMUNITARIO CUAMONTAX	6	ECOLOGÍA Y MEDIO AMBIENTE
TELEBACHILLERATO COMUNITARIO CUAMONTAX	6	FILOSOFIA
TELEBACHILLERATO COMUNITARIO CUAMONTAX	6	HISTORIA UNIVERSAL CONTEMPORÁNEA
TELEBACHILLERATO COMUNITARIO CUAMONTAX	6	PROBABILIDAD Y ESTADISTICA II
TELEBACHILLERATO COMUNITARIO DANU	2	MATEMÁTICAS, FLUIDOS, CALOR Y ELECTRICIDAD
TELEBACHILLERATO COMUNITARIO DAÑU	2	PARAESCOLARES II
TELEBACHILLERATO COMUNITARIO DAÑU	2	PROCESO COMUNICATIVO II
TELEBACHILLERATO COMUNITARIO DAÑU	2	ÉTICA, SOCIEDAD Y TECNOLOGÍA

DIRECCION GENERAL DEL BACHILLERATO DEL ESTADO DE HIDALGO
DIRECCIÓN DE PLANEACIÓN EDUCATIVA
DEPARTAMENTO DE ESTADÍSTICA Y EVALUACIÓN
IEO-04 REPORTE DE REPROBACIÓN
ENE-JUL 2023
SEGUNDO PARCIAL

FECHA: 23/05/2023

Plantel	Semestre	Materia
TELEBACHILLERATO COMUNITARIO DAÑU	4	DISEÑO DEL PROYECTO COMUNITARIO
TELEBACHILLERATO COMUNITARIO DAÑU	4	MATEMÁTICAS, CUERPO HUMANO Y BIODIVERSIDAD
TELEBACHILLERATO COMUNITARIO DAÑU	4	MÉXICO Y EL IMPERIALISMO
TELEBACHILLERATO COMUNITARIO DAÑU	4	PARAESCOLARES IV
TELEBACHILLERATO COMUNITARIO DAÑU	4	PRODUCCIÓN Y APRECIACIÓN LITERATURA II
TELEBACHILLERATO COMUNITARIO DAÑU	6	CIENCIAS DE LA COMUNICACIÓN II
TELEBACHILLERATO COMUNITARIO DAÑU	6	ACTIVIDADES ARTÍSTICAS Y DEPORTIVAS
TELEBACHILLERATO COMUNITARIO DAÑU	6	CIENCIAS DE LA SALUD II
TELEBACHILLERATO COMUNITARIO DAÑU	6	DERECHO II
TELEBACHILLERATO COMUNITARIO DAÑU	6	DESARROLLO COMUNITARIO IV (FORMACIÓN PARA EL TRABAJO)
TELEBACHILLERATO COMUNITARIO DAÑU	6	ECOLOGÍA Y MEDIO AMBIENTE
TELEBACHILLERATO COMUNITARIO DAÑU	6	FILOSOFIA
TELEBACHILLERATO COMUNITARIO DAÑU	6	HISTORIA UNIVERSAL CONTEMPORÁNEA
TELEBACHILLERATO COMUNITARIO DAÑU	6	PROBABILIDAD Y ESTADISTICA II
TELEBACHILLERATO COMUNITARIO DENGANTZHA	2	PROCESO COMUNICATIVO II
TELEBACHILLERATO COMUNITARIO DENGANTZHA	2	MATEMÁTICAS, FLUIDOS, CALOR Y ELECTRICIDAD
TELEBACHILLERATO COMUNITARIO DENGANTZHA	2	ÉTICA, SOCIEDAD Y TECNOLOGÍA
TELEBACHILLERATO COMUNITARIO DENGANTZHA	2	PARAESCOLARES II
TELEBACHILLERATO COMUNITARIO DENGANTZHA	4	MATEMÁTICAS, CUERPO HUMANO Y BIODIVERSIDAD
TELEBACHILLERATO COMUNITARIO DENGANTZHA	6	DERECHO II
TELEBACHILLERATO COMUNITARIO DENGANTZHA	6	FILOSOFIA
TELEBACHILLERATO COMUNITARIO DENGANTZHA	6	CIENCIAS DE LA SALUD II
TELEBACHILLERATO COMUNITARIO DENGANTZHA	6	ECOLOGÍA Y MEDIO AMBIENTE
TELEBACHILLERATO COMUNITARIO DENGANTZHA	6	PROBABILIDAD Y ESTADISTICA II
TELEBACHILLERATO COMUNITARIO EL BARCO	2	PROCESO COMUNICATIVO II

DIRECCION GENERAL DEL BACHILLERATO DEL ESTADO DE HIDALGO
DIRECCIÓN DE PLANEACIÓN EDUCATIVA
DEPARTAMENTO DE ESTADÍSTICA Y EVALUACIÓN
IEO-04 REPORTE DE REPROBACIÓN
ENE-JUL 2023
SEGUNDO PARCIAL

FECHA: 23/05/2023

Plantel	Semestre	Materia
TELEBACHILLERATO COMUNITARIO EL BARCO	2	ÉTICA, SOCIEDAD Y TECNOLOGÍA
TELEBACHILLERATO COMUNITARIO EL BARCO	2	PARAESCOLARES II
TELEBACHILLERATO COMUNITARIO EL BARCO	4	DISEÑO DEL PROYECTO COMUNITARIO
TELEBACHILLERATO COMUNITARIO EL BARCO	4	MÉXICO Y EL IMPERIALISMO
TELEBACHILLERATO COMUNITARIO EL BARCO	4	PARAESCOLARES IV
TELEBACHILLERATO COMUNITARIO EL BARCO	4	PRODUCCIÓN Y APRECIACIÓN LITERATURA II
TELEBACHILLERATO COMUNITARIO EL BARCO	4	MATEMÁTICAS, CUERPO HUMANO Y BIODIVERSIDAD
TELEBACHILLERATO COMUNITARIO EL BARCO	6	CIENCIAS DE LA COMUNICACIÓN II
TELEBACHILLERATO COMUNITARIO EL BARCO	6	ECOLOGÍA Y MEDIO AMBIENTE
TELEBACHILLERATO COMUNITARIO EL BETHI	4	MÉXICO Y EL IMPERIALISMO
TELEBACHILLERATO COMUNITARIO EL BETHI	4	MATEMÁTICAS, CUERPO HUMANO Y BIODIVERSIDAD
TELEBACHILLERATO COMUNITARIO EL BETHI	4	DISEÑO DEL PROYECTO COMUNITARIO
TELEBACHILLERATO COMUNITARIO EL BETHI	4	PRODUCCIÓN Y APRECIACIÓN LITERATURA II
TELEBACHILLERATO COMUNITARIO EL BETHI	6	CIENCIAS DE LA SALUD II
TELEBACHILLERATO COMUNITARIO EL BETHI	6	ECOLOGÍA Y MEDIO AMBIENTE
TELEBACHILLERATO COMUNITARIO EL BETHI	6	PROBABILIDAD Y ESTADÍSTICA II
TELEBACHILLERATO COMUNITARIO EL BOTHO	2	MATEMÁTICAS, FLUIDOS, CALOR Y ELECTRICIDAD
TELEBACHILLERATO COMUNITARIO EL BOTHO	2	PARAESCOLARES II
TELEBACHILLERATO COMUNITARIO EL BOTHO	2	ÉTICA, SOCIEDAD Y TECNOLOGÍA
TELEBACHILLERATO COMUNITARIO EL BOTHO	2	PROCESO COMUNICATIVO II
TELEBACHILLERATO COMUNITARIO EL BOTHO	4	DISEÑO DEL PROYECTO COMUNITARIO
TELEBACHILLERATO COMUNITARIO EL BOTHO	4	MÉXICO Y EL IMPERIALISMO
TELEBACHILLERATO COMUNITARIO EL BOTHO	4	MATEMÁTICAS, CUERPO HUMANO Y BIODIVERSIDAD
TELEBACHILLERATO COMUNITARIO EL BOTHO	4	PARAESCOLARES IV
TELEBACHILLERATO COMUNITARIO EL BOTHO	6	CIENCIAS DE LA SALUD II

DIRECCION GENERAL DEL BACHILLERATO DEL ESTADO DE HIDALGO
DIRECCIÓN DE PLANEACIÓN EDUCATIVA
DEPARTAMENTO DE ESTADÍSTICA Y EVALUACIÓN
IEO-04 REPORTE DE REPROBACIÓN
ENE-JUL 2023
SEGUNDO PARCIAL

FECHA: 23/05/2023

Plantel	Semestre	Materia
TELEBACHILLERATO COMUNITARIO EL BOTHO	6	PROBABILIDAD Y ESTADISTICA II
TELEBACHILLERATO COMUNITARIO EL BOTHO	6	ACTIVIDADES ARTÍSTICAS Y DEPORTIVAS
TELEBACHILLERATO COMUNITARIO EL BOTHO	6	ECOLOGÍA Y MEDIO AMBIENTE
TELEBACHILLERATO COMUNITARIO EL BOTHO	6	DESARROLLO COMUNITARIO IV (FORMACIÓN PARA EL TRABAJO)
TELEBACHILLERATO COMUNITARIO EL CASIU	2	PROCESO COMUNICATIVO II
TELEBACHILLERATO COMUNITARIO EL CASIU	4	PRODUCCIÓN Y APRECIACIÓN LITERATURA II
TELEBACHILLERATO COMUNITARIO EL CASIU	4	DISEÑO DEL PROYECTO COMUNITARIO
TELEBACHILLERATO COMUNITARIO EL CASIU	4	MÉXICO Y EL IMPERIALISMO
TELEBACHILLERATO COMUNITARIO EL CASIU	6	DESARROLLO COMUNITARIO IV (FORMACIÓN PARA EL TRABAJO)
TELEBACHILLERATO COMUNITARIO EL COBRE	2	PROCESO COMUNICATIVO II
TELEBACHILLERATO COMUNITARIO EL COBRE	6	ACTIVIDADES ARTÍSTICAS Y DEPORTIVAS
TELEBACHILLERATO COMUNITARIO EL COBRE	6	CIENCIAS DE LA COMUNICACIÓN II
TELEBACHILLERATO COMUNITARIO EL COBRE	6	CIENCIAS DE LA SALUD II
TELEBACHILLERATO COMUNITARIO EL COBRE	6	DERECHO II
TELEBACHILLERATO COMUNITARIO EL COBRE	6	DESARROLLO COMUNITARIO IV (FORMACIÓN PARA EL TRABAJO)
TELEBACHILLERATO COMUNITARIO EL COBRE	6	ECOLOGÍA Y MEDIO AMBIENTE
TELEBACHILLERATO COMUNITARIO EL COBRE	6	FILOSOFIA
TELEBACHILLERATO COMUNITARIO EL COBRE	6	HISTORIA UNIVERSAL CONTEMPORÁNEA
TELEBACHILLERATO COMUNITARIO EL COBRE	6	PROBABILIDAD Y ESTADISTICA II
TELEBACHILLERATO COMUNITARIO EL COYOL	2	MATEMÁTICAS, FLUIDOS, CALOR Y ELECTRICIDAD
TELEBACHILLERATO COMUNITARIO EL COYOL	2	PROCESO COMUNICATIVO II
TELEBACHILLERATO COMUNITARIO EL COYOL	2	ÉTICA, SOCIEDAD Y TECNOLOGÍA
TELEBACHILLERATO COMUNITARIO EL COYOL	6	CIENCIAS DE LA COMUNICACIÓN II
TELEBACHILLERATO COMUNITARIO EL COYOL	6	DESARROLLO COMUNITARIO IV (FORMACIÓN PARA EL TRABAJO)
TELEBACHILLERATO COMUNITARIO EL FRESNO	2	MATEMÁTICAS, FLUIDOS, CALOR Y ELECTRICIDAD

DIRECCION GENERAL DEL BACHILLERATO DEL ESTADO DE HIDALGO
DIRECCIÓN DE PLANEACIÓN EDUCATIVA
DEPARTAMENTO DE ESTADÍSTICA Y EVALUACIÓN
IEO-04 REPORTE DE REPROBACIÓN
ENE-JUL 2023
SEGUNDO PARCIAL

FECHA: 23/05/2023

Plantel	Semestre	Materia
TELEBACHILLERATO COMUNITARIO EL FRESNO	2	PARAESCOLARES II
TELEBACHILLERATO COMUNITARIO EL FRESNO	2	PROCESO COMUNICATIVO II
TELEBACHILLERATO COMUNITARIO EL FRESNO	2	ÉTICA, SOCIEDAD Y TECNOLOGÍA
TELEBACHILLERATO COMUNITARIO EL FRESNO	4	DISEÑO DEL PROYECTO COMUNITARIO
TELEBACHILLERATO COMUNITARIO EL FRESNO	4	MATEMÁTICAS, CUERPO HUMANO Y BIODIVERSIDAD
TELEBACHILLERATO COMUNITARIO EL FRESNO	4	MÉXICO Y EL IMPERIALISMO
TELEBACHILLERATO COMUNITARIO EL FRESNO	4	PARAESCOLARES IV
TELEBACHILLERATO COMUNITARIO EL FRESNO	4	PRODUCCIÓN Y APRECIACIÓN LITERATURA II
TELEBACHILLERATO COMUNITARIO EL FRESNO	6	CIENCIAS DE LA COMUNICACIÓN II
TELEBACHILLERATO COMUNITARIO EL FRESNO	6	DESARROLLO COMUNITARIO IV (FORMACIÓN PARA EL TRABAJO)
TELEBACHILLERATO COMUNITARIO EL NARANJO	2	MATEMÁTICAS, FLUIDOS, CALOR Y ELECTRICIDAD
TELEBACHILLERATO COMUNITARIO EL NARANJO	2	PARAESCOLARES II
TELEBACHILLERATO COMUNITARIO EL NARANJO	2	PROCESO COMUNICATIVO II
TELEBACHILLERATO COMUNITARIO EL NARANJO	2	ÉTICA, SOCIEDAD Y TECNOLOGÍA
TELEBACHILLERATO COMUNITARIO EL OCOTAL	2	PROCESO COMUNICATIVO II
TELEBACHILLERATO COMUNITARIO EL OCOTAL	4	PARAESCOLARES IV
TELEBACHILLERATO COMUNITARIO EL OCOTAL	4	PRODUCCIÓN Y APRECIACIÓN LITERATURA II
TELEBACHILLERATO COMUNITARIO ELOXOCHITLAN	2	MATEMÁTICAS, FLUIDOS, CALOR Y ELECTRICIDAD
TELEBACHILLERATO COMUNITARIO ELOXOCHITLAN	2	ÉTICA, SOCIEDAD Y TECNOLOGÍA
TELEBACHILLERATO COMUNITARIO ELOXOCHITLAN	6	DERECHO II
TELEBACHILLERATO COMUNITARIO ELOXOCHITLAN	6	ECOLOGÍA Y MEDIO AMBIENTE
TELEBACHILLERATO COMUNITARIO ELOXOCHITLAN	6	FILOSOFIA
TELEBACHILLERATO COMUNITARIO ELOXOCHITLAN	6	HISTORIA UNIVERSAL CONTEMPORÁNEA
TELEBACHILLERATO COMUNITARIO EL PEDREGAL	2	ÉTICA, SOCIEDAD Y TECNOLOGÍA
TELEBACHILLERATO COMUNITARIO EL PEDREGAL	2	PROCESO COMUNICATIVO II

DIRECCION GENERAL DEL BACHILLERATO DEL ESTADO DE HIDALGO
DIRECCIÓN DE PLANEACIÓN EDUCATIVA
DEPARTAMENTO DE ESTADÍSTICA Y EVALUACIÓN
IEO-04 REPORTE DE REPROBACIÓN
ENE-JUL 2023
SEGUNDO PARCIAL

FECHA: 23/05/2023

Plantel	Semestre	Materia
TELEBACHILLERATO COMUNITARIO EL PEDREGAL	2	PARAESCOLARES II
TELEBACHILLERATO COMUNITARIO EL PEDREGAL	2	MATEMÁTICAS, FLUIDOS, CALOR Y ELECTRICIDAD
TELEBACHILLERATO COMUNITARIO EL PEDREGAL	4	MÉXICO Y EL IMPERIALISMO
TELEBACHILLERATO COMUNITARIO EL PEDREGAL	4	MATEMÁTICAS, CUERPO HUMANO Y BIODIVERSIDAD
TELEBACHILLERATO COMUNITARIO EL PEDREGAL	4	DISEÑO DEL PROYECTO COMUNITARIO
TELEBACHILLERATO COMUNITARIO EL PEDREGAL	4	PARAESCOLARES IV
TELEBACHILLERATO COMUNITARIO EL PEDREGAL	4	PRODUCCIÓN Y APRECIACIÓN LITERATURA II
TELEBACHILLERATO COMUNITARIO EL PEDREGAL	6	CIENCIAS DE LA COMUNICACIÓN II
TELEBACHILLERATO COMUNITARIO EL PEDREGAL	6	CIENCIAS DE LA SALUD II
TELEBACHILLERATO COMUNITARIO EL PEDREGAL	6	ECOLOGÍA Y MEDIO AMBIENTE
TELEBACHILLERATO COMUNITARIO EL PEDREGAL	6	FILOSOFIA
TELEBACHILLERATO COMUNITARIO EL PEDREGAL	6	HISTORIA UNIVERSAL CONTEMPORÁNEA
TELEBACHILLERATO COMUNITARIO EL PEDREGAL	6	DERECHO II
TELEBACHILLERATO COMUNITARIO EL PEDREGAL	6	PROBABILIDAD Y ESTADISTICA II
TELEBACHILLERATO COMUNITARIO EL PEDREGAL	6	ACTIVIDADES ARTÍSTICAS Y DEPORTIVAS
TELEBACHILLERATO COMUNITARIO EL PEDREGAL	6	DESARROLLO COMUNITARIO IV (FORMACIÓN PARA EL TRABAJO)
TELEBACHILLERATO COMUNITARIO EL PIRU	4	DISEÑO DEL PROYECTO COMUNITARIO
TELEBACHILLERATO COMUNITARIO EL PIRU	4	MATEMÁTICAS, CUERPO HUMANO Y BIODIVERSIDAD
TELEBACHILLERATO COMUNITARIO EL PIRU	4	MÉXICO Y EL IMPERIALISMO
TELEBACHILLERATO COMUNITARIO EL PIRU	4	PARAESCOLARES IV
TELEBACHILLERATO COMUNITARIO EL PIRU	4	PRODUCCIÓN Y APRECIACIÓN LITERATURA II
TELEBACHILLERATO COMUNITARIO EL POTRERO	2	MATEMÁTICAS, FLUIDOS, CALOR Y ELECTRICIDAD
TELEBACHILLERATO COMUNITARIO EL POTRERO	2	PARAESCOLARES II
TELEBACHILLERATO COMUNITARIO EL POTRERO	2	PROCESO COMUNICATIVO II
TELEBACHILLERATO COMUNITARIO EL POTRERO	2	ÉTICA, SOCIEDAD Y TECNOLOGÍA

DIRECCION GENERAL DEL BACHILLERATO DEL ESTADO DE HIDALGO
DIRECCIÓN DE PLANEACIÓN EDUCATIVA
DEPARTAMENTO DE ESTADÍSTICA Y EVALUACIÓN
IEO-04 REPORTE DE REPROBACIÓN
ENE-JUL 2023
SEGUNDO PARCIAL

FECHA: 23/05/2023

Plantel	Semestre	Materia
TELEBACHILLERATO COMUNITARIO EL RINCON	2	MATEMÁTICAS, FLUIDOS, CALOR Y ELECTRICIDAD
TELEBACHILLERATO COMUNITARIO EL RINCON	2	PROCESO COMUNICATIVO II
TELEBACHILLERATO COMUNITARIO EL RINCON	2	ÉTICA, SOCIEDAD Y TECNOLOGÍA
TELEBACHILLERATO COMUNITARIO EL RINCON	4	PRODUCCIÓN Y APRECIACIÓN LITERATURA II
TELEBACHILLERATO COMUNITARIO EL RINCON	4	MATEMÁTICAS, CUERPO HUMANO Y BIODIVERSIDAD
TELEBACHILLERATO COMUNITARIO EL RINCON	4	MÉXICO Y EL IMPERIALISMO
TELEBACHILLERATO COMUNITARIO EL RINCON	6	CIENCIAS DE LA SALUD II
TELEBACHILLERATO COMUNITARIO EL RINCON	6	ECOLOGÍA Y MEDIO AMBIENTE
TELEBACHILLERATO COMUNITARIO EL RINCON	6	PROBABILIDAD Y ESTADISTICA II
TELEBACHILLERATO COMUNITARIO EL TEZOYO	2	MATEMÁTICAS, FLUIDOS, CALOR Y ELECTRICIDAD
TELEBACHILLERATO COMUNITARIO EL TEZOYO	2	PROCESO COMUNICATIVO II
TELEBACHILLERATO COMUNITARIO EL TEZOYO	2	ÉTICA, SOCIEDAD Y TECNOLOGÍA
TELEBACHILLERATO COMUNITARIO EL XUCHITL	2	PROCESO COMUNICATIVO II
TELEBACHILLERATO COMUNITARIO EL XUCHITL	2	MATEMÁTICAS, FLUIDOS, CALOR Y ELECTRICIDAD
TELEBACHILLERATO COMUNITARIO EL XUCHITL	2	ÉTICA, SOCIEDAD Y TECNOLOGÍA
TELEBACHILLERATO COMUNITARIO EL XUCHITL	2	PARAESCOLARES II
TELEBACHILLERATO COMUNITARIO EL XUCHITL	6	CIENCIAS DE LA COMUNICACIÓN II
TELEBACHILLERATO COMUNITARIO EL XUCHITL	6	DESARROLLO COMUNITARIO IV (FORMACIÓN PARA EL TRABAJO)
TELEBACHILLERATO COMUNITARIO FONTEZUELAS	2	PROCESO COMUNICATIVO II
TELEBACHILLERATO COMUNITARIO FONTEZUELAS	2	MATEMÁTICAS, FLUIDOS, CALOR Y ELECTRICIDAD
TELEBACHILLERATO COMUNITARIO FONTEZUELAS	4	MATEMÁTICAS, CUERPO HUMANO Y BIODIVERSIDAD
TELEBACHILLERATO COMUNITARIO FONTEZUELAS	4	PRODUCCIÓN Y APRECIACIÓN LITERATURA II
TELEBACHILLERATO COMUNITARIO FONTEZUELAS	6	CIENCIAS DE LA SALUD II
TELEBACHILLERATO COMUNITARIO FONTEZUELAS	6	PROBABILIDAD Y ESTADISTICA II
TELEBACHILLERATO COMUNITARIO FONTEZUELAS	6	CIENCIAS DE LA COMUNICACIÓN II

DIRECCION GENERAL DEL BACHILLERATO DEL ESTADO DE HIDALGO
DIRECCIÓN DE PLANEACIÓN EDUCATIVA
DEPARTAMENTO DE ESTADÍSTICA Y EVALUACIÓN
IEO-04 REPORTE DE REPROBACIÓN
ENE-JUL 2023
SEGUNDO PARCIAL

FECHA: 23/05/2023

Plantel	Semestre	Materia
TELEBACHILLERATO COMUNITARIO FONTEZUELAS	6	DESARROLLO COMUNITARIO IV (FORMACIÓN PARA EL TRABAJO)
TELEBACHILLERATO COMUNITARIO FONTEZUELAS	6	ECOLOGÍA Y MEDIO AMBIENTE
TELEBACHILLERATO COMUNITARIO FONTEZUELAS	6	HISTORIA UNIVERSAL CONTEMPORÁNEA
TELEBACHILLERATO COMUNITARIO FRANCISCO I. MADERO	4	MATEMÁTICAS, CUERPO HUMANO Y BIODIVERSIDAD
TELEBACHILLERATO COMUNITARIO FRANCISCO I. MADERO	4	PRODUCCIÓN Y APRECIACIÓN LITERATURA II
TELEBACHILLERATO COMUNITARIO FRANCISCO I. MADERO	4	MÉXICO Y EL IMPERIALISMO
TELEBACHILLERATO COMUNITARIO HERMOSILLO MONTE NOBLE	2	MATEMÁTICAS, FLUIDOS, CALOR Y ELECTRICIDAD
TELEBACHILLERATO COMUNITARIO HERMOSILLO MONTE NOBLE	2	PROCESO COMUNICATIVO II
TELEBACHILLERATO COMUNITARIO IGNACIO ZARAGOZA	2	MATEMÁTICAS, FLUIDOS, CALOR Y ELECTRICIDAD
TELEBACHILLERATO COMUNITARIO IGNACIO ZARAGOZA	2	PROCESO COMUNICATIVO II
TELEBACHILLERATO COMUNITARIO IGNACIO ZARAGOZA	2	PARAESCOLARES II
TELEBACHILLERATO COMUNITARIO IGNACIO ZARAGOZA	2	ÉTICA, SOCIEDAD Y TECNOLOGÍA
TELEBACHILLERATO COMUNITARIO IGNACIO ZARAGOZA	4	MATEMÁTICAS, CUERPO HUMANO Y BIODIVERSIDAD
TELEBACHILLERATO COMUNITARIO IGNACIO ZARAGOZA	4	MÉXICO Y EL IMPERIALISMO
TELEBACHILLERATO COMUNITARIO IGNACIO ZARAGOZA	4	PRODUCCIÓN Y APRECIACIÓN LITERATURA II
TELEBACHILLERATO COMUNITARIO IGNACIO ZARAGOZA	4	DISEÑO DEL PROYECTO COMUNITARIO
TELEBACHILLERATO COMUNITARIO IGNACIO ZARAGOZA	4	PARAESCOLARES IV
TELEBACHILLERATO COMUNITARIO IGNACIO ZARAGOZA	6	ACTIVIDADES ARTÍSTICAS Y DEPORTIVAS
TELEBACHILLERATO COMUNITARIO IGNACIO ZARAGOZA	6	CIENCIAS DE LA COMUNICACIÓN II
TELEBACHILLERATO COMUNITARIO IGNACIO ZARAGOZA	6	CIENCIAS DE LA SALUD II
TELEBACHILLERATO COMUNITARIO IGNACIO ZARAGOZA	6	ECOLOGÍA Y MEDIO AMBIENTE
TELEBACHILLERATO COMUNITARIO IGNACIO ZARAGOZA	6	HISTORIA UNIVERSAL CONTEMPORÁNEA
TELEBACHILLERATO COMUNITARIO IGNACIO ZARAGOZA	6	PROBABILIDAD Y ESTADÍSTICA II
TELEBACHILLERATO COMUNITARIO IGNACIO ZARAGOZA	6	DESARROLLO COMUNITARIO IV (FORMACIÓN PARA EL TRABAJO)
TELEBACHILLERATO COMUNITARIO IGNACIO ZARAGOZA	6	FILOSOFIA

DIRECCION GENERAL DEL BACHILLERATO DEL ESTADO DE HIDALGO
DIRECCIÓN DE PLANEACIÓN EDUCATIVA
DEPARTAMENTO DE ESTADÍSTICA Y EVALUACIÓN
IEO-04 REPORTE DE REPROBACIÓN
ENE-JUL 2023
SEGUNDO PARCIAL

FECHA: 23/05/2023

Plantel	Semestre	Materia
TELEBACHILLERATO COMUNITARIO IGNACIO ZARAGOZA	6	DERECHO II
TELEBACHILLERATO COMUNITARIO IXCUICUILA	2	MATEMÁTICAS, FLUIDOS, CALOR Y ELECTRICIDAD
TELEBACHILLERATO COMUNITARIO IXCUICUILA	2	PARAESCOLARES II
TELEBACHILLERATO COMUNITARIO IXCUICUILA	2	PROCESO COMUNICATIVO II
TELEBACHILLERATO COMUNITARIO IXCUICUILA	2	ÉTICA, SOCIEDAD Y TECNOLOGÍA
TELEBACHILLERATO COMUNITARIO IXCUICUILA	6	ACTIVIDADES ARTÍSTICAS Y DEPORTIVAS
TELEBACHILLERATO COMUNITARIO IXCUICUILA	6	CIENCIAS DE LA COMUNICACIÓN II
TELEBACHILLERATO COMUNITARIO IXCUICUILA	6	CIENCIAS DE LA SALUD II
TELEBACHILLERATO COMUNITARIO IXCUICUILA	6	DERECHO II
TELEBACHILLERATO COMUNITARIO IXCUICUILA	6	DESARROLLO COMUNITARIO IV (FORMACIÓN PARA EL TRABAJO)
TELEBACHILLERATO COMUNITARIO IXCUICUILA	6	ECOLOGÍA Y MEDIO AMBIENTE
TELEBACHILLERATO COMUNITARIO IXCUICUILA	6	FILOSOFIA
TELEBACHILLERATO COMUNITARIO IXCUICUILA	6	HISTORIA UNIVERSAL CONTEMPORÁNEA
TELEBACHILLERATO COMUNITARIO IXCUICUILA	6	PROBABILIDAD Y ESTADISTICA II
TELEBACHILLERATO COMUNITARIO LA BOVEDA	2	MATEMÁTICAS, FLUIDOS, CALOR Y ELECTRICIDAD
TELEBACHILLERATO COMUNITARIO LA BOVEDA	2	PARAESCOLARES II
TELEBACHILLERATO COMUNITARIO LA BOVEDA	2	PROCESO COMUNICATIVO II
TELEBACHILLERATO COMUNITARIO LA BOVEDA	2	ÉTICA, SOCIEDAD Y TECNOLOGÍA
TELEBACHILLERATO COMUNITARIO LA MESA	2	ÉTICA, SOCIEDAD Y TECNOLOGÍA
TELEBACHILLERATO COMUNITARIO LA MESA	2	MATEMÁTICAS, FLUIDOS, CALOR Y ELECTRICIDAD
TELEBACHILLERATO COMUNITARIO LA MESA	2	PROCESO COMUNICATIVO II
TELEBACHILLERATO COMUNITARIO LA MESA	2	PARAESCOLARES II
TELEBACHILLERATO COMUNITARIO LA MESA	4	DISEÑO DEL PROYECTO COMUNITARIO
TELEBACHILLERATO COMUNITARIO LA MESA	4	MATEMÁTICAS, CUERPO HUMANO Y BIODIVERSIDAD
TELEBACHILLERATO COMUNITARIO LA MESA	4	MÉXICO Y EL IMPERIALISMO

DIRECCION GENERAL DEL BACHILLERATO DEL ESTADO DE HIDALGO
DIRECCIÓN DE PLANEACIÓN EDUCATIVA
DEPARTAMENTO DE ESTADÍSTICA Y EVALUACIÓN
IEO-04 REPORTE DE REPROBACIÓN
ENE-JUL 2023
SEGUNDO PARCIAL

FECHA: 23/05/2023

Plantel	Semestre	Materia
TELEBACHILLERATO COMUNITARIO LA MESA	4	PARAESCOLARES IV
TELEBACHILLERATO COMUNITARIO LA MESA	4	PRODUCCIÓN Y APRECIACIÓN LITERATURA II
TELEBACHILLERATO COMUNITARIO LAS CHACAS	2	PROCESO COMUNICATIVO II
TELEBACHILLERATO COMUNITARIO LAS CHACAS	4	MATEMÁTICAS, CUERPO HUMANO Y BIODIVERSIDAD
TELEBACHILLERATO COMUNITARIO LAS CHACAS	4	MÉXICO Y EL IMPERIALISMO
TELEBACHILLERATO COMUNITARIO LAS CHACAS	6	CIENCIAS DE LA SALUD II
TELEBACHILLERATO COMUNITARIO LAS CHACAS	6	ECOLOGÍA Y MEDIO AMBIENTE
TELEBACHILLERATO COMUNITARIO LAS CHACAS	6	PROBABILIDAD Y ESTADISTICA II
TELEBACHILLERATO COMUNITARIO LLANO LARGO	2	PROCESO COMUNICATIVO II
TELEBACHILLERATO COMUNITARIO LLANO LARGO	2	MATEMÁTICAS, FLUIDOS, CALOR Y ELECTRICIDAD
TELEBACHILLERATO COMUNITARIO LLANO LARGO	2	ÉTICA, SOCIEDAD Y TECNOLOGÍA
TELEBACHILLERATO COMUNITARIO LLANO LARGO	2	PARAESCOLARES II
TELEBACHILLERATO COMUNITARIO LLANO LARGO	4	MATEMÁTICAS, CUERPO HUMANO Y BIODIVERSIDAD
TELEBACHILLERATO COMUNITARIO LLANO LARGO	4	DISEÑO DEL PROYECTO COMUNITARIO
TELEBACHILLERATO COMUNITARIO LLANO LARGO	4	PRODUCCIÓN Y APRECIACIÓN LITERATURA II
TELEBACHILLERATO COMUNITARIO LLANO LARGO	4	MÉXICO Y EL IMPERIALISMO
TELEBACHILLERATO COMUNITARIO LLANO LARGO	6	CIENCIAS DE LA SALUD II
TELEBACHILLERATO COMUNITARIO LLANO LARGO	6	ECOLOGÍA Y MEDIO AMBIENTE
TELEBACHILLERATO COMUNITARIO LLANO LARGO	6	PROBABILIDAD Y ESTADISTICA II
TELEBACHILLERATO COMUNITARIO LOS REYES	2	PROCESO COMUNICATIVO II
TELEBACHILLERATO COMUNITARIO LOS REYES	2	MATEMÁTICAS, FLUIDOS, CALOR Y ELECTRICIDAD
TELEBACHILLERATO COMUNITARIO LOS REYES	2	PARAESCOLARES II
TELEBACHILLERATO COMUNITARIO LOS REYES	2	ÉTICA, SOCIEDAD Y TECNOLOGÍA
TELEBACHILLERATO COMUNITARIO LOS REYES	4	MATEMÁTICAS, CUERPO HUMANO Y BIODIVERSIDAD
TELEBACHILLERATO COMUNITARIO LOS REYES	4	DISEÑO DEL PROYECTO COMUNITARIO

DIRECCION GENERAL DEL BACHILLERATO DEL ESTADO DE HIDALGO
DIRECCIÓN DE PLANEACIÓN EDUCATIVA
DEPARTAMENTO DE ESTADÍSTICA Y EVALUACIÓN
IEO-04 REPORTE DE REPROBACIÓN
ENE-JUL 2023
SEGUNDO PARCIAL

FECHA: 23/05/2023

Plantel	Semestre	Materia
TELEBACHILLERATO COMUNITARIO LOS REYES	4	MÉXICO Y EL IMPERIALISMO
TELEBACHILLERATO COMUNITARIO LOS REYES	4	PRODUCCIÓN Y APRECIACIÓN LITERATURA II
TELEBACHILLERATO COMUNITARIO LOS REYES	4	PARAESCOLARES IV
TELEBACHILLERATO COMUNITARIO LOS REYES	6	DERECHO II
TELEBACHILLERATO COMUNITARIO LOS REYES	6	DESARROLLO COMUNITARIO IV (FORMACIÓN PARA EL TRABAJO)
TELEBACHILLERATO COMUNITARIO LOS REYES	6	FILOSOFIA
TELEBACHILLERATO COMUNITARIO LOS REYES	6	HISTORIA UNIVERSAL CONTEMPORÁNEA
TELEBACHILLERATO COMUNITARIO MACUXTEPETLA	2	MATEMÁTICAS, FLUIDOS, CALOR Y ELECTRICIDAD
TELEBACHILLERATO COMUNITARIO MACUXTEPETLA	2	PROCESO COMUNICATIVO II
TELEBACHILLERATO COMUNITARIO MACUXTEPETLA	2	ÉTICA, SOCIEDAD Y TECNOLOGÍA
TELEBACHILLERATO COMUNITARIO MACUXTEPETLA	2	PARAESCOLARES II
TELEBACHILLERATO COMUNITARIO MACUXTEPETLA	4	PRODUCCIÓN Y APRECIACIÓN LITERATURA II
TELEBACHILLERATO COMUNITARIO MACUXTEPETLA	4	DISEÑO DEL PROYECTO COMUNITARIO
TELEBACHILLERATO COMUNITARIO MACUXTEPETLA	4	MATEMÁTICAS, CUERPO HUMANO Y BIODIVERSIDAD
TELEBACHILLERATO COMUNITARIO MACUXTEPETLA	4	MÉXICO Y EL IMPERIALISMO
TELEBACHILLERATO COMUNITARIO MACUXTEPETLA	6	DESARROLLO COMUNITARIO IV (FORMACIÓN PARA EL TRABAJO)
TELEBACHILLERATO COMUNITARIO MACUXTEPETLA	6	DERECHO II
TELEBACHILLERATO COMUNITARIO MACUXTEPETLA	6	FILOSOFIA
TELEBACHILLERATO COMUNITARIO MACUXTEPETLA	6	CIENCIAS DE LA COMUNICACIÓN II
TELEBACHILLERATO COMUNITARIO MACUXTEPETLA	6	HISTORIA UNIVERSAL CONTEMPORÁNEA
TELEBACHILLERATO COMUNITARIO MAGUEYES VERDES	2	ÉTICA, SOCIEDAD Y TECNOLOGÍA
TELEBACHILLERATO COMUNITARIO MAGUEYES VERDES	4	MÉXICO Y EL IMPERIALISMO
TELEBACHILLERATO COMUNITARIO MAJADILLAS	2	PROCESO COMUNICATIVO II
TELEBACHILLERATO COMUNITARIO MAJADILLAS	2	ÉTICA, SOCIEDAD Y TECNOLOGÍA
TELEBACHILLERATO COMUNITARIO MAJADILLAS	2	MATEMÁTICAS, FLUIDOS, CALOR Y ELECTRICIDAD

DIRECCION GENERAL DEL BACHILLERATO DEL ESTADO DE HIDALGO
DIRECCIÓN DE PLANEACIÓN EDUCATIVA
DEPARTAMENTO DE ESTADÍSTICA Y EVALUACIÓN
IEO-04 REPORTE DE REPROBACIÓN
ENE-JUL 2023
SEGUNDO PARCIAL

FECHA: 23/05/2023

Plantel	Semestre	Materia
TELEBACHILLERATO COMUNITARIO MAJADILLAS	2	PARAESCOLARES II
TELEBACHILLERATO COMUNITARIO MAJADILLAS	4	MÉXICO Y EL IMPERIALISMO
TELEBACHILLERATO COMUNITARIO MAJADILLAS	4	PRODUCCIÓN Y APRECIACIÓN LITERATURA II
TELEBACHILLERATO COMUNITARIO MAJADILLAS	4	DISEÑO DEL PROYECTO COMUNITARIO
TELEBACHILLERATO COMUNITARIO MAJADILLAS	4	MATEMÁTICAS, CUERPO HUMANO Y BIODIVERSIDAD
TELEBACHILLERATO COMUNITARIO MAJADILLAS	4	PARAESCOLARES IV
TELEBACHILLERATO COMUNITARIO MAJADILLAS	6	DERECHO II
TELEBACHILLERATO COMUNITARIO MAJADILLAS	6	FILOSOFIA
TELEBACHILLERATO COMUNITARIO MAJADILLAS	6	HISTORIA UNIVERSAL CONTEMPORÁNEA
TELEBACHILLERATO COMUNITARIO MAJADILLAS	6	CIENCIAS DE LA COMUNICACIÓN II
TELEBACHILLERATO COMUNITARIO MAJADILLAS	6	DESARROLLO COMUNITARIO IV (FORMACIÓN PARA EL TRABAJO)
TELEBACHILLERATO COMUNITARIO MARAVILLAS	2	MATEMÁTICAS, FLUIDOS, CALOR Y ELECTRICIDAD
TELEBACHILLERATO COMUNITARIO MARAVILLAS	2	PARAESCOLARES II
TELEBACHILLERATO COMUNITARIO MARAVILLAS	2	PROCESO COMUNICATIVO II
TELEBACHILLERATO COMUNITARIO MARAVILLAS	2	ÉTICA, SOCIEDAD Y TECNOLOGÍA
TELEBACHILLERATO COMUNITARIO MARAVILLAS	4	DISEÑO DEL PROYECTO COMUNITARIO
TELEBACHILLERATO COMUNITARIO MARAVILLAS	4	MATEMÁTICAS, CUERPO HUMANO Y BIODIVERSIDAD
TELEBACHILLERATO COMUNITARIO MARAVILLAS	4	MÉXICO Y EL IMPERIALISMO
TELEBACHILLERATO COMUNITARIO MARAVILLAS	4	PARAESCOLARES IV
TELEBACHILLERATO COMUNITARIO MARAVILLAS	4	PRODUCCIÓN Y APRECIACIÓN LITERATURA II
TELEBACHILLERATO COMUNITARIO MONTECILLOS	2	PROCESO COMUNICATIVO II
TELEBACHILLERATO COMUNITARIO MONTECILLOS	2	MATEMÁTICAS, FLUIDOS, CALOR Y ELECTRICIDAD
TELEBACHILLERATO COMUNITARIO MONTECILLOS	2	PARAESCOLARES II
TELEBACHILLERATO COMUNITARIO MONTECILLOS	2	ÉTICA, SOCIEDAD Y TECNOLOGÍA
TELEBACHILLERATO COMUNITARIO MONTE GRANDE	2	MATEMÁTICAS, FLUIDOS, CALOR Y ELECTRICIDAD

DIRECCION GENERAL DEL BACHILLERATO DEL ESTADO DE HIDALGO
DIRECCIÓN DE PLANEACIÓN EDUCATIVA
DEPARTAMENTO DE ESTADÍSTICA Y EVALUACIÓN
IEO-04 REPORTE DE REPROBACIÓN
ENE-JUL 2023
SEGUNDO PARCIAL

FECHA: 23/05/2023

Plantel	Semestre	Materia
TELEBACHILLERATO COMUNITARIO MONTE GRANDE	2	PARAESCOLARES II
TELEBACHILLERATO COMUNITARIO MONTE GRANDE	2	PROCESO COMUNICATIVO II
TELEBACHILLERATO COMUNITARIO MONTE GRANDE	2	ÉTICA, SOCIEDAD Y TECNOLOGÍA
TELEBACHILLERATO COMUNITARIO MORELOS TRANCAS	2	PROCESO COMUNICATIVO II
TELEBACHILLERATO COMUNITARIO MORELOS TRANCAS	4	PRODUCCIÓN Y APRECIACIÓN LITERATURA II
TELEBACHILLERATO COMUNITARIO MORELOS TRANCAS	4	MÉXICO Y EL IMPERIALISMO
TELEBACHILLERATO COMUNITARIO MORELOS TRANCAS	4	MATEMÁTICAS, CUERPO HUMANO Y BIODIVERSIDAD
TELEBACHILLERATO COMUNITARIO MORELOS TRANCAS	6	ECOLOGÍA Y MEDIO AMBIENTE
TELEBACHILLERATO COMUNITARIO MORELOS TRANCAS	6	CIENCIAS DE LA COMUNICACIÓN II
TELEBACHILLERATO COMUNITARIO MORELOS TRANCAS	6	DESARROLLO COMUNITARIO IV (FORMACIÓN PARA EL TRABAJO)
TELEBACHILLERATO COMUNITARIO MORELOS TRANCAS	6	HISTORIA UNIVERSAL CONTEMPORÁNEA
TELEBACHILLERATO COMUNITARIO MORELOS TRANCAS	6	CIENCIAS DE LA SALUD II
TELEBACHILLERATO COMUNITARIO MORELOS TRANCAS	6	FILOSOFIA
TELEBACHILLERATO COMUNITARIO MORELOS TRANCAS	6	DERECHO II
TELEBACHILLERATO COMUNITARIO NAOPA	2	PROCESO COMUNICATIVO II
TELEBACHILLERATO COMUNITARIO NAOPA	2	MATEMÁTICAS, FLUIDOS, CALOR Y ELECTRICIDAD
TELEBACHILLERATO COMUNITARIO NAOPA	2	PARAESCOLARES II
TELEBACHILLERATO COMUNITARIO NAOPA	2	ÉTICA, SOCIEDAD Y TECNOLOGÍA
TELEBACHILLERATO COMUNITARIO NAOPA	4	MATEMÁTICAS, CUERPO HUMANO Y BIODIVERSIDAD
TELEBACHILLERATO COMUNITARIO NAOPA	4	MÉXICO Y EL IMPERIALISMO
TELEBACHILLERATO COMUNITARIO NAOPA	4	PRODUCCIÓN Y APRECIACIÓN LITERATURA II
TELEBACHILLERATO COMUNITARIO NAOPA	6	CIENCIAS DE LA COMUNICACIÓN II
TELEBACHILLERATO COMUNITARIO NAOPA	6	CIENCIAS DE LA SALUD II
TELEBACHILLERATO COMUNITARIO NAOPA	6	ECOLOGÍA Y MEDIO AMBIENTE
TELEBACHILLERATO COMUNITARIO NAOPA	6	PROBABILIDAD Y ESTADISTICA II

DIRECCION GENERAL DEL BACHILLERATO DEL ESTADO DE HIDALGO
DIRECCIÓN DE PLANEACIÓN EDUCATIVA
DEPARTAMENTO DE ESTADÍSTICA Y EVALUACIÓN
IEO-04 REPORTE DE REPROBACIÓN
ENE-JUL 2023
SEGUNDO PARCIAL

FECHA: 23/05/2023

Plantel	Semestre	Materia
TELEBACHILLERATO COMUNITARIO NAOPA	6	DERECHO II
TELEBACHILLERATO COMUNITARIO NAOPA	6	FILOSOFIA
TELEBACHILLERATO COMUNITARIO NAOPA	6	HISTORIA UNIVERSAL CONTEMPORÁNEA
TELEBACHILLERATO COMUNITARIO NONOALCO	2	PARAESCOLARES II
TELEBACHILLERATO COMUNITARIO NONOALCO	2	PROCESO COMUNICATIVO II
TELEBACHILLERATO COMUNITARIO NONOALCO	2	ÉTICA, SOCIEDAD Y TECNOLOGÍA
TELEBACHILLERATO COMUNITARIO NONOALCO	2	MATEMÁTICAS, FLUIDOS, CALOR Y ELECTRICIDAD
TELEBACHILLERATO COMUNITARIO NONOALCO	4	MÉXICO Y EL IMPERIALISMO
TELEBACHILLERATO COMUNITARIO NONOALCO	4	PRODUCCIÓN Y APRECIACIÓN LITERATURA II
TELEBACHILLERATO COMUNITARIO NONOALCO	4	MATEMÁTICAS, CUERPO HUMANO Y BIODIVERSIDAD
TELEBACHILLERATO COMUNITARIO NONOALCO	4	DISEÑO DEL PROYECTO COMUNITARIO
TELEBACHILLERATO COMUNITARIO NONOALCO	6	DERECHO II
TELEBACHILLERATO COMUNITARIO NONOALCO	6	FILOSOFIA
TELEBACHILLERATO COMUNITARIO NONOALCO	6	HISTORIA UNIVERSAL CONTEMPORÁNEA
TELEBACHILLERATO COMUNITARIO NONOALCO	6	CIENCIAS DE LA COMUNICACIÓN II
TELEBACHILLERATO COMUNITARIO NOXTHEY	4	DISEÑO DEL PROYECTO COMUNITARIO
TELEBACHILLERATO COMUNITARIO NOXTHEY	4	MATEMÁTICAS, CUERPO HUMANO Y BIODIVERSIDAD
TELEBACHILLERATO COMUNITARIO NOXTHEY	4	MÉXICO Y EL IMPERIALISMO
TELEBACHILLERATO COMUNITARIO NOXTHEY	4	PARAESCOLARES IV
TELEBACHILLERATO COMUNITARIO NOXTHEY	4	PRODUCCIÓN Y APRECIACIÓN LITERATURA II
TELEBACHILLERATO COMUNITARIO NOXTHEY	6	CIENCIAS DE LA COMUNICACIÓN II
TELEBACHILLERATO COMUNITARIO NOXTHEY	6	ECOLOGÍA Y MEDIO AMBIENTE
TELEBACHILLERATO COMUNITARIO NOXTHEY	6	FILOSOFIA
TELEBACHILLERATO COMUNITARIO NOXTHEY	6	PROBABILIDAD Y ESTADISTICA II
TELEBACHILLERATO COMUNITARIO NUEVA ESPERANZA	2	PARAESCOLARES II

DIRECCION GENERAL DEL BACHILLERATO DEL ESTADO DE HIDALGO
DIRECCIÓN DE PLANEACIÓN EDUCATIVA
DEPARTAMENTO DE ESTADÍSTICA Y EVALUACIÓN
IEO-04 REPORTE DE REPROBACIÓN
ENE-JUL 2023
SEGUNDO PARCIAL

FECHA: 23/05/2023

Plantel	Semestre	Materia
TELEBACHILLERATO COMUNITARIO NUEVA ESPERANZA	2	ÉTICA, SOCIEDAD Y TECNOLOGÍA
TELEBACHILLERATO COMUNITARIO NUEVA ESPERANZA	2	PROCESO COMUNICATIVO II
TELEBACHILLERATO COMUNITARIO NUEVA ESPERANZA	2	MATEMÁTICAS, FLUIDOS, CALOR Y ELECTRICIDAD
TELEBACHILLERATO COMUNITARIO NUEVA ESPERANZA	4	PARAESCOLARES IV
TELEBACHILLERATO COMUNITARIO NUEVA ESPERANZA	4	MÉXICO Y EL IMPERIALISMO
TELEBACHILLERATO COMUNITARIO NUEVA ESPERANZA	4	PRODUCCIÓN Y APRECIACIÓN LITERATURA II
TELEBACHILLERATO COMUNITARIO NUEVA ESPERANZA	4	DISEÑO DEL PROYECTO COMUNITARIO
TELEBACHILLERATO COMUNITARIO NUEVA ESPERANZA	4	MATEMÁTICAS, CUERPO HUMANO Y BIODIVERSIDAD
TELEBACHILLERATO COMUNITARIO NUEVA ESPERANZA	6	ACTIVIDADES ARTÍSTICAS Y DEPORTIVAS
TELEBACHILLERATO COMUNITARIO NUEVA ESPERANZA	6	CIENCIAS DE LA COMUNICACIÓN II
TELEBACHILLERATO COMUNITARIO NUEVA ESPERANZA	6	CIENCIAS DE LA SALUD II
TELEBACHILLERATO COMUNITARIO NUEVA ESPERANZA	6	DESARROLLO COMUNITARIO IV (FORMACIÓN PARA EL TRABAJO)
TELEBACHILLERATO COMUNITARIO NUEVA ESPERANZA	6	PROBABILIDAD Y ESTADISTICA II
TELEBACHILLERATO COMUNITARIO OHUATIPA	2	PROCESO COMUNICATIVO II
TELEBACHILLERATO COMUNITARIO OHUATIPA	2	ÉTICA, SOCIEDAD Y TECNOLOGÍA
TELEBACHILLERATO COMUNITARIO OHUATIPA	2	MATEMÁTICAS, FLUIDOS, CALOR Y ELECTRICIDAD
TELEBACHILLERATO COMUNITARIO OHUATIPA	4	PRODUCCIÓN Y APRECIACIÓN LITERATURA II
TELEBACHILLERATO COMUNITARIO OHUATIPA	4	MATEMÁTICAS, CUERPO HUMANO Y BIODIVERSIDAD
TELEBACHILLERATO COMUNITARIO OHUATIPA	4	MÉXICO Y EL IMPERIALISMO
TELEBACHILLERATO COMUNITARIO OHUATIPA	6	DESARROLLO COMUNITARIO IV (FORMACIÓN PARA EL TRABAJO)
TELEBACHILLERATO COMUNITARIO OHUATIPA	6	ECOLOGÍA Y MEDIO AMBIENTE
TELEBACHILLERATO COMUNITARIO OHUATIPA	6	CIENCIAS DE LA SALUD II
TELEBACHILLERATO COMUNITARIO OHUATIPA	6	PROBABILIDAD Y ESTADISTICA II
TELEBACHILLERATO COMUNITARIO OHUATIPA	6	CIENCIAS DE LA COMUNICACIÓN II
TELEBACHILLERATO COMUNITARIO OHUATIPA	6	DERECHO II

DIRECCION GENERAL DEL BACHILLERATO DEL ESTADO DE HIDALGO
DIRECCIÓN DE PLANEACIÓN EDUCATIVA
DEPARTAMENTO DE ESTADÍSTICA Y EVALUACIÓN
IEO-04 REPORTE DE REPROBACIÓN
ENE-JUL 2023
SEGUNDO PARCIAL

FECHA: 23/05/2023

Plantel	Semestre	Materia
TELEBACHILLERATO COMUNITARIO OHUATIPA	6	FILOSOFIA
TELEBACHILLERATO COMUNITARIO OHUATIPA	6	HISTORIA UNIVERSAL CONTEMPORÁNEA
TELEBACHILLERATO COMUNITARIO OHUATIPA	6	ACTIVIDADES ARTÍSTICAS Y DEPORTIVAS
TELEBACHILLERATO COMUNITARIO OJO DE AGUA	2	ÉTICA, SOCIEDAD Y TECNOLOGÍA
TELEBACHILLERATO COMUNITARIO OJO DE AGUA	2	MATEMÁTICAS, FLUIDOS, CALOR Y ELECTRICIDAD
TELEBACHILLERATO COMUNITARIO OJO DE AGUA	2	PROCESO COMUNICATIVO II
TELEBACHILLERATO COMUNITARIO OJO DE AGUA	2	PARAESCOLARES II
TELEBACHILLERATO COMUNITARIO OJO DE AGUA	4	MATEMÁTICAS, CUERPO HUMANO Y BIODIVERSIDAD
TELEBACHILLERATO COMUNITARIO OJO DE AGUA	4	MÉXICO Y EL IMPERIALISMO
TELEBACHILLERATO COMUNITARIO OJO DE AGUA	4	DISEÑO DEL PROYECTO COMUNITARIO
TELEBACHILLERATO COMUNITARIO OJO DE AGUA	4	PARAESCOLARES IV
TELEBACHILLERATO COMUNITARIO OJO DE AGUA	4	PRODUCCIÓN Y APRECIACIÓN LITERATURA II
TELEBACHILLERATO COMUNITARIO OJO DE AGUA	6	DERECHO II
TELEBACHILLERATO COMUNITARIO OJO DE AGUA	6	FILOSOFIA
TELEBACHILLERATO COMUNITARIO OJO DE AGUA	6	HISTORIA UNIVERSAL CONTEMPORÁNEA
TELEBACHILLERATO COMUNITARIO OLONTECO	2	MATEMÁTICAS, FLUIDOS, CALOR Y ELECTRICIDAD
TELEBACHILLERATO COMUNITARIO OLONTECO	2	PROCESO COMUNICATIVO II
TELEBACHILLERATO COMUNITARIO OLONTECO	2	ÉTICA, SOCIEDAD Y TECNOLOGÍA
TELEBACHILLERATO COMUNITARIO OLONTECO	6	CIENCIAS DE LA COMUNICACIÓN II
TELEBACHILLERATO COMUNITARIO OLONTECO	6	CIENCIAS DE LA SALUD II
TELEBACHILLERATO COMUNITARIO OLONTECO	6	DERECHO II
TELEBACHILLERATO COMUNITARIO OLONTECO	6	DESARROLLO COMUNITARIO IV (FORMACIÓN PARA EL TRABAJO)
TELEBACHILLERATO COMUNITARIO OLONTECO	6	ECOLOGÍA Y MEDIO AMBIENTE
TELEBACHILLERATO COMUNITARIO OLONTECO	6	FILOSOFIA
TELEBACHILLERATO COMUNITARIO OLONTECO	6	HISTORIA UNIVERSAL CONTEMPORÁNEA

DIRECCION GENERAL DEL BACHILLERATO DEL ESTADO DE HIDALGO
DIRECCIÓN DE PLANEACIÓN EDUCATIVA
DEPARTAMENTO DE ESTADÍSTICA Y EVALUACIÓN
IEO-04 REPORTE DE REPROBACIÓN
ENE-JUL 2023
SEGUNDO PARCIAL

FECHA: 23/05/2023

Plantel	Semestre	Materia
TELEBACHILLERATO COMUNITARIO OLONTECO	6	PROBABILIDAD Y ESTADISTICA II
TELEBACHILLERATO COMUNITARIO PACHIQUITLA	2	MATEMÁTICAS, FLUIDOS, CALOR Y ELECTRICIDAD
TELEBACHILLERATO COMUNITARIO PACHIQUITLA	2	PARAESCOLARES II
TELEBACHILLERATO COMUNITARIO PACHIQUITLA	2	PROCESO COMUNICATIVO II
TELEBACHILLERATO COMUNITARIO PACHIQUITLA	2	ÉTICA, SOCIEDAD Y TECNOLOGÍA
TELEBACHILLERATO COMUNITARIO PACHIQUITLA	4	PRODUCCIÓN Y APRECIACIÓN LITERATURA II
TELEBACHILLERATO COMUNITARIO PACHIQUITLA	6	CIENCIAS DE LA SALUD II
TELEBACHILLERATO COMUNITARIO PACHIQUITLA	6	ECOLOGÍA Y MEDIO AMBIENTE
TELEBACHILLERATO COMUNITARIO PACHIQUITLA	6	PROBABILIDAD Y ESTADISTICA II
TELEBACHILLERATO COMUNITARIO PACULA	2	ÉTICA, SOCIEDAD Y TECNOLOGÍA
TELEBACHILLERATO COMUNITARIO PACULA	2	PARAESCOLARES II
TELEBACHILLERATO COMUNITARIO PACULA	2	PROCESO COMUNICATIVO II
TELEBACHILLERATO COMUNITARIO PACULA	4	PARAESCOLARES IV
TELEBACHILLERATO COMUNITARIO PACULA	4	MÉXICO Y EL IMPERIALISMO
TELEBACHILLERATO COMUNITARIO PACULA	4	MATEMÁTICAS, CUERPO HUMANO Y BIODIVERSIDAD
TELEBACHILLERATO COMUNITARIO PACULA	4	PRODUCCIÓN Y APRECIACIÓN LITERATURA II
TELEBACHILLERATO COMUNITARIO PALO GORDO	2	MATEMÁTICAS, FLUIDOS, CALOR Y ELECTRICIDAD
TELEBACHILLERATO COMUNITARIO PALO GORDO	2	PROCESO COMUNICATIVO II
TELEBACHILLERATO COMUNITARIO PALO GORDO	2	ÉTICA, SOCIEDAD Y TECNOLOGÍA
TELEBACHILLERATO COMUNITARIO PALO GORDO	2	PARAESCOLARES II
TELEBACHILLERATO COMUNITARIO PALO GORDO	4	MÉXICO Y EL IMPERIALISMO
TELEBACHILLERATO COMUNITARIO PALO GORDO	4	PRODUCCIÓN Y APRECIACIÓN LITERATURA II
TELEBACHILLERATO COMUNITARIO PALO GORDO	4	MATEMÁTICAS, CUERPO HUMANO Y BIODIVERSIDAD
TELEBACHILLERATO COMUNITARIO PALO GORDO	4	DISEÑO DEL PROYECTO COMUNITARIO
TELEBACHILLERATO COMUNITARIO PALO GORDO	4	PARAESCOLARES IV

DIRECCION GENERAL DEL BACHILLERATO DEL ESTADO DE HIDALGO
DIRECCIÓN DE PLANEACIÓN EDUCATIVA
DEPARTAMENTO DE ESTADÍSTICA Y EVALUACIÓN
IEO-04 REPORTE DE REPROBACIÓN
ENE-JUL 2023
SEGUNDO PARCIAL

FECHA: 23/05/2023

Plantel	Semestre	Materia
TELEBACHILLERATO COMUNITARIO PALO GORDO	6	ACTIVIDADES ARTÍSTICAS Y DEPORTIVAS
TELEBACHILLERATO COMUNITARIO PALO GORDO	6	CIENCIAS DE LA COMUNICACIÓN II
TELEBACHILLERATO COMUNITARIO PALO GORDO	6	CIENCIAS DE LA SALUD II
TELEBACHILLERATO COMUNITARIO PALO GORDO	6	DERECHO II
TELEBACHILLERATO COMUNITARIO PALO GORDO	6	DESARROLLO COMUNITARIO IV (FORMACIÓN PARA EL TRABAJO)
TELEBACHILLERATO COMUNITARIO PALO GORDO	6	ECOLOGÍA Y MEDIO AMBIENTE
TELEBACHILLERATO COMUNITARIO PALO GORDO	6	FILOSOFIA
TELEBACHILLERATO COMUNITARIO PALO GORDO	6	HISTORIA UNIVERSAL CONTEMPORÁNEA
TELEBACHILLERATO COMUNITARIO PALO GORDO	6	PROBABILIDAD Y ESTADISTICA II
TELEBACHILLERATO COMUNITARIO POZUELOS	2	PROCESO COMUNICATIVO II
TELEBACHILLERATO COMUNITARIO POZUELOS	2	MATEMÁTICAS, FLUIDOS, CALOR Y ELECTRICIDAD
TELEBACHILLERATO COMUNITARIO POZUELOS	2	ÉTICA, SOCIEDAD Y TECNOLOGÍA
TELEBACHILLERATO COMUNITARIO POZUELOS	4	DISEÑO DEL PROYECTO COMUNITARIO
TELEBACHILLERATO COMUNITARIO POZUELOS	4	PRODUCCIÓN Y APRECIACIÓN LITERATURA II
TELEBACHILLERATO COMUNITARIO POZUELOS	4	MATEMÁTICAS, CUERPO HUMANO Y BIODIVERSIDAD
TELEBACHILLERATO COMUNITARIO POZUELOS	6	DESARROLLO COMUNITARIO IV (FORMACIÓN PARA EL TRABAJO)
TELEBACHILLERATO COMUNITARIO POZUELOS	6	CIENCIAS DE LA COMUNICACIÓN II
TELEBACHILLERATO COMUNITARIO POZUELOS	6	CIENCIAS DE LA SALUD II
TELEBACHILLERATO COMUNITARIO POZUELOS	6	ECOLOGÍA Y MEDIO AMBIENTE
TELEBACHILLERATO COMUNITARIO POZUELOS	6	FILOSOFIA
TELEBACHILLERATO COMUNITARIO POZUELOS	6	HISTORIA UNIVERSAL CONTEMPORÁNEA
TELEBACHILLERATO COMUNITARIO POZUELOS	6	PROBABILIDAD Y ESTADISTICA II
TELEBACHILLERATO COMUNITARIO PUERTO JUAREZ	6	CIENCIAS DE LA SALUD II
TELEBACHILLERATO COMUNITARIO PUERTO JUAREZ	6	ECOLOGÍA Y MEDIO AMBIENTE
TELEBACHILLERATO COMUNITARIO PUERTO JUAREZ	6	PROBABILIDAD Y ESTADISTICA II

DIRECCION GENERAL DEL BACHILLERATO DEL ESTADO DE HIDALGO
DIRECCIÓN DE PLANEACIÓN EDUCATIVA
DEPARTAMENTO DE ESTADÍSTICA Y EVALUACIÓN
IEO-04 REPORTE DE REPROBACIÓN
ENE-JUL 2023
SEGUNDO PARCIAL

FECHA: 23/05/2023

Plantel	Semestre	Materia
TELEBACHILLERATO COMUNITARIO PUERTO MEXICO	2	ÉTICA, SOCIEDAD Y TECNOLOGÍA
TELEBACHILLERATO COMUNITARIO PUERTO MEXICO	2	MATEMÁTICAS, FLUIDOS, CALOR Y ELECTRICIDAD
TELEBACHILLERATO COMUNITARIO PUERTO MEXICO	2	PARAESCOLARES II
TELEBACHILLERATO COMUNITARIO PUERTO MEXICO	2	PROCESO COMUNICATIVO II
TELEBACHILLERATO COMUNITARIO PUERTO MEXICO	4	MÉXICO Y EL IMPERIALISMO
TELEBACHILLERATO COMUNITARIO PUERTO MEXICO	4	DISEÑO DEL PROYECTO COMUNITARIO
TELEBACHILLERATO COMUNITARIO PUERTO MEXICO	6	CIENCIAS DE LA SALUD II
TELEBACHILLERATO COMUNITARIO PUERTO MEXICO	6	DERECHO II
TELEBACHILLERATO COMUNITARIO PUERTO MEXICO	6	PROBABILIDAD Y ESTADISTICA II
TELEBACHILLERATO COMUNITARIO SAN AMBROSIO	2	MATEMÁTICAS, FLUIDOS, CALOR Y ELECTRICIDAD
TELEBACHILLERATO COMUNITARIO SAN AMBROSIO	2	PROCESO COMUNICATIVO II
TELEBACHILLERATO COMUNITARIO SAN AMBROSIO	2	ÉTICA, SOCIEDAD Y TECNOLOGÍA
TELEBACHILLERATO COMUNITARIO SAN AMBROSIO	2	PARAESCOLARES II
TELEBACHILLERATO COMUNITARIO SAN AMBROSIO	4	MATEMÁTICAS, CUERPO HUMANO Y BIODIVERSIDAD
TELEBACHILLERATO COMUNITARIO SAN AMBROSIO	4	MÉXICO Y EL IMPERIALISMO
TELEBACHILLERATO COMUNITARIO SAN AMBROSIO	4	PRODUCCIÓN Y APRECIACIÓN LITERATURA II
TELEBACHILLERATO COMUNITARIO SAN AMBROSIO	4	PARAESCOLARES IV
TELEBACHILLERATO COMUNITARIO SAN AMBROSIO	6	CIENCIAS DE LA SALUD II
TELEBACHILLERATO COMUNITARIO SAN AMBROSIO	6	DERECHO II
TELEBACHILLERATO COMUNITARIO SAN AMBROSIO	6	PROBABILIDAD Y ESTADISTICA II
TELEBACHILLERATO COMUNITARIO SAN AMBROSIO	6	ACTIVIDADES ARTÍSTICAS Y DEPORTIVAS
TELEBACHILLERATO COMUNITARIO SAN AMBROSIO	6	CIENCIAS DE LA COMUNICACIÓN II
TELEBACHILLERATO COMUNITARIO SAN AMBROSIO	6	DESARROLLO COMUNITARIO IV (FORMACIÓN PARA EL TRABAJO)
TELEBACHILLERATO COMUNITARIO SAN AMBROSIO	6	ECOLOGÍA Y MEDIO AMBIENTE
TELEBACHILLERATO COMUNITARIO SAN AMBROSIO	6	FILOSOFIA

DIRECCION GENERAL DEL BACHILLERATO DEL ESTADO DE HIDALGO
DIRECCIÓN DE PLANEACIÓN EDUCATIVA
DEPARTAMENTO DE ESTADÍSTICA Y EVALUACIÓN
IEO-04 REPORTE DE REPROBACIÓN
ENE-JUL 2023
SEGUNDO PARCIAL

FECHA: 23/05/2023

Plantel	Semestre	Materia
TELEBACHILLERATO COMUNITARIO SAN AMBROSIO	6	HISTORIA UNIVERSAL CONTEMPORÁNEA
TELEBACHILLERATO COMUNITARIO SAN ANDRES CHICHAYOTLA	2	MATEMÁTICAS, FLUIDOS, CALOR Y ELECTRICIDAD
TELEBACHILLERATO COMUNITARIO SAN ANDRES CHICHAYOTLA	2	ÉTICA, SOCIEDAD Y TECNOLOGÍA
TELEBACHILLERATO COMUNITARIO SAN ANDRES CHICHAYOTLA	2	PROCESO COMUNICATIVO II
TELEBACHILLERATO COMUNITARIO SAN ANDRES CHICHAYOTLA	2	PARAESCOLARES II
TELEBACHILLERATO COMUNITARIO SAN ANDRES CHICHAYOTLA	4	DISEÑO DEL PROYECTO COMUNITARIO
TELEBACHILLERATO COMUNITARIO SAN ANDRES CHICHAYOTLA	4	MATEMÁTICAS, CUERPO HUMANO Y BIODIVERSIDAD
TELEBACHILLERATO COMUNITARIO SAN ANDRES CHICHAYOTLA	4	MÉXICO Y EL IMPERIALISMO
TELEBACHILLERATO COMUNITARIO SAN ANDRES CHICHAYOTLA	4	PRODUCCIÓN Y APRECIACIÓN LITERATURA II
TELEBACHILLERATO COMUNITARIO SAN ANDRES CHICHAYOTLA	4	PARAESCOLARES IV
TELEBACHILLERATO COMUNITARIO SAN ANDRES CHICHAYOTLA	6	HISTORIA UNIVERSAL CONTEMPORÁNEA
TELEBACHILLERATO COMUNITARIO SAN ANDRES CHICHAYOTLA	6	CIENCIAS DE LA COMUNICACIÓN II
TELEBACHILLERATO COMUNITARIO SAN ANDRES CHICHAYOTLA	6	CIENCIAS DE LA SALUD II
TELEBACHILLERATO COMUNITARIO SAN ANDRES CHICHAYOTLA	6	ECOLOGÍA Y MEDIO AMBIENTE
TELEBACHILLERATO COMUNITARIO SAN ANDRES CHICHAYOTLA	6	FILOSOFIA
TELEBACHILLERATO COMUNITARIO SAN ANDRES CHICHAYOTLA	6	PROBABILIDAD Y ESTADISTICA II
TELEBACHILLERATO COMUNITARIO SAN ANDRES CHICHAYOTLA	6	DERECHO II
TELEBACHILLERATO COMUNITARIO SAN ANDRES CHICHAYOTLA	6	DESARROLLO COMUNITARIO IV (FORMACIÓN PARA EL TRABAJO)
TELEBACHILLERATO COMUNITARIO SAN ANTONIO	2	MATEMÁTICAS, FLUIDOS, CALOR Y ELECTRICIDAD
TELEBACHILLERATO COMUNITARIO SAN ANTONIO	2	PROCESO COMUNICATIVO II
TELEBACHILLERATO COMUNITARIO SAN ANTONIO	2	ÉTICA, SOCIEDAD Y TECNOLOGÍA
TELEBACHILLERATO COMUNITARIO SAN ANTONIO	4	DISEÑO DEL PROYECTO COMUNITARIO
TELEBACHILLERATO COMUNITARIO SAN ANTONIO	4	MATEMÁTICAS, CUERPO HUMANO Y BIODIVERSIDAD
TELEBACHILLERATO COMUNITARIO SAN ANTONIO	4	MÉXICO Y EL IMPERIALISMO
TELEBACHILLERATO COMUNITARIO SAN ANTONIO	4	PRODUCCIÓN Y APRECIACIÓN LITERATURA II

DIRECCION GENERAL DEL BACHILLERATO DEL ESTADO DE HIDALGO
DIRECCIÓN DE PLANEACIÓN EDUCATIVA
DEPARTAMENTO DE ESTADÍSTICA Y EVALUACIÓN
IEO-04 REPORTE DE REPROBACIÓN
ENE-JUL 2023
SEGUNDO PARCIAL

FECHA: 23/05/2023

Plantel	Semestre	Materia
TELEBACHILLERATO COMUNITARIO SAN ANTONIO	6	DERECHO II
TELEBACHILLERATO COMUNITARIO SAN ANTONIO	6	FILOSOFIA
TELEBACHILLERATO COMUNITARIO SAN ANTONIO	6	HISTORIA UNIVERSAL CONTEMPORÁNEA
TELEBACHILLERATO COMUNITARIO SAN ANTONIO EL PASO	2	PROCESO COMUNICATIVO II
TELEBACHILLERATO COMUNITARIO SAN ANTONIO EL PASO	2	ÉTICA, SOCIEDAD Y TECNOLOGÍA
TELEBACHILLERATO COMUNITARIO SAN ANTONIO EL PASO	2	MATEMÁTICAS, FLUIDOS, CALOR Y ELECTRICIDAD
TELEBACHILLERATO COMUNITARIO SAN ANTONIO EL PASO	2	PARAESCOLARES II
TELEBACHILLERATO COMUNITARIO SAN ANTONIO EL PASO	4	MÉXICO Y EL IMPERIALISMO
TELEBACHILLERATO COMUNITARIO SAN ANTONIO EL PASO	4	DISEÑO DEL PROYECTO COMUNITARIO
TELEBACHILLERATO COMUNITARIO SAN ANTONIO EL PASO	4	MATEMÁTICAS, CUERPO HUMANO Y BIODIVERSIDAD
TELEBACHILLERATO COMUNITARIO SAN ANTONIO EL PASO	4	PRODUCCIÓN Y APRECIACIÓN LITERATURA II
TELEBACHILLERATO COMUNITARIO SAN ANTONIO EL PASO	6	CIENCIAS DE LA SALUD II
TELEBACHILLERATO COMUNITARIO SAN ANTONIO TEZOQUIPAN	2	ÉTICA, SOCIEDAD Y TECNOLOGÍA
TELEBACHILLERATO COMUNITARIO SAN ANTONIO TEZOQUIPAN	2	MATEMÁTICAS, FLUIDOS, CALOR Y ELECTRICIDAD
TELEBACHILLERATO COMUNITARIO SAN ANTONIO TEZOQUIPAN	2	PROCESO COMUNICATIVO II
TELEBACHILLERATO COMUNITARIO SAN ANTONIO TEZOQUIPAN	4	DISEÑO DEL PROYECTO COMUNITARIO
TELEBACHILLERATO COMUNITARIO SAN ANTONIO TEZOQUIPAN	4	MATEMÁTICAS, CUERPO HUMANO Y BIODIVERSIDAD
TELEBACHILLERATO COMUNITARIO SAN ANTONIO TEZOQUIPAN	4	MÉXICO Y EL IMPERIALISMO
TELEBACHILLERATO COMUNITARIO SAN ANTONIO TEZOQUIPAN	6	CIENCIAS DE LA COMUNICACIÓN II
TELEBACHILLERATO COMUNITARIO SAN DIONISIO	2	ÉTICA, SOCIEDAD Y TECNOLOGÍA
TELEBACHILLERATO COMUNITARIO SAN DIONISIO	2	MATEMÁTICAS, FLUIDOS, CALOR Y ELECTRICIDAD
TELEBACHILLERATO COMUNITARIO SAN DIONISIO	2	PROCESO COMUNICATIVO II
TELEBACHILLERATO COMUNITARIO SAN DIONISIO	4	MATEMÁTICAS, CUERPO HUMANO Y BIODIVERSIDAD
TELEBACHILLERATO COMUNITARIO SAN DIONISIO	6	DERECHO II
TELEBACHILLERATO COMUNITARIO SAN DIONISIO	6	FILOSOFIA

DIRECCION GENERAL DEL BACHILLERATO DEL ESTADO DE HIDALGO
DIRECCIÓN DE PLANEACIÓN EDUCATIVA
DEPARTAMENTO DE ESTADÍSTICA Y EVALUACIÓN
IEO-04 REPORTE DE REPROBACIÓN
ENE-JUL 2023
SEGUNDO PARCIAL

FECHA: 23/05/2023

Plantel	Semestre	Materia
TELEBACHILLERATO COMUNITARIO SAN DIONISIO	6	HISTORIA UNIVERSAL CONTEMPORÁNEA
TELEBACHILLERATO COMUNITARIO SAN DIONISIO	6	CIENCIAS DE LA SALUD II
TELEBACHILLERATO COMUNITARIO SAN DIONISIO	6	ECOLOGÍA Y MEDIO AMBIENTE
TELEBACHILLERATO COMUNITARIO SAN DIONISIO	6	PROBABILIDAD Y ESTADISTICA II
TELEBACHILLERATO COMUNITARIO SAN FRANCISCO	2	PROCESO COMUNICATIVO II
TELEBACHILLERATO COMUNITARIO SAN FRANCISCO	2	ÉTICA, SOCIEDAD Y TECNOLOGÍA
TELEBACHILLERATO COMUNITARIO SAN FRANCISCO	2	MATEMÁTICAS, FLUIDOS, CALOR Y ELECTRICIDAD
TELEBACHILLERATO COMUNITARIO SAN FRANCISCO	2	PARAESCOLARES II
TELEBACHILLERATO COMUNITARIO SAN FRANCISCO	4	PRODUCCIÓN Y APRECIACIÓN LITERATURA II
TELEBACHILLERATO COMUNITARIO SAN FRANCISCO	6	DERECHO II
TELEBACHILLERATO COMUNITARIO SAN FRANCISCO	6	FILOSOFIA
TELEBACHILLERATO COMUNITARIO SAN FRANCISCO	6	HISTORIA UNIVERSAL CONTEMPORÁNEA
TELEBACHILLERATO COMUNITARIO SAN FRANCISCO ATOTONILCO	2	ÉTICA, SOCIEDAD Y TECNOLOGÍA
TELEBACHILLERATO COMUNITARIO SAN FRANCISCO ATOTONILCO	2	MATEMÁTICAS, FLUIDOS, CALOR Y ELECTRICIDAD
TELEBACHILLERATO COMUNITARIO SAN FRANCISCO ATOTONILCO	2	PARAESCOLARES II
TELEBACHILLERATO COMUNITARIO SAN FRANCISCO ATOTONILCO	2	PROCESO COMUNICATIVO II
TELEBACHILLERATO COMUNITARIO SAN FRANCISCO ATOTONILCO	4	DISEÑO DEL PROYECTO COMUNITARIO
TELEBACHILLERATO COMUNITARIO SAN FRANCISCO ATOTONILCO	4	MATEMÁTICAS, CUERPO HUMANO Y BIODIVERSIDAD
TELEBACHILLERATO COMUNITARIO SAN FRANCISCO ATOTONILCO	4	PARAESCOLARES IV
TELEBACHILLERATO COMUNITARIO SAN FRANCISCO ATOTONILCO	4	MÉXICO Y EL IMPERIALISMO
TELEBACHILLERATO COMUNITARIO SAN FRANCISCO ATOTONILCO	6	DERECHO II
TELEBACHILLERATO COMUNITARIO SAN FRANCISCO ATOTONILCO	6	FILOSOFIA
TELEBACHILLERATO COMUNITARIO SAN FRANCISCO ATOTONILCO	6	HISTORIA UNIVERSAL CONTEMPORÁNEA
TELEBACHILLERATO COMUNITARIO SAN FRANCISCO HUAZALINGO	2	PROCESO COMUNICATIVO II
TELEBACHILLERATO COMUNITARIO SAN FRANCISCO HUAZALINGO	2	ÉTICA, SOCIEDAD Y TECNOLOGÍA

DIRECCION GENERAL DEL BACHILLERATO DEL ESTADO DE HIDALGO
DIRECCIÓN DE PLANEACIÓN EDUCATIVA
DEPARTAMENTO DE ESTADÍSTICA Y EVALUACIÓN
IEO-04 REPORTE DE REPROBACIÓN
ENE-JUL 2023
SEGUNDO PARCIAL

FECHA: 23/05/2023

Plantel	Semestre	Materia
TELEBACHILLERATO COMUNITARIO SAN FRANCISCO HUAZALINGO	2	MATEMÁTICAS, FLUIDOS, CALOR Y ELECTRICIDAD
TELEBACHILLERATO COMUNITARIO SAN FRANCISCO HUAZALINGO	2	PARAESCOLARES II
TELEBACHILLERATO COMUNITARIO SAN FRANCISCO HUAZALINGO	4	MATEMÁTICAS, CUERPO HUMANO Y BIODIVERSIDAD
TELEBACHILLERATO COMUNITARIO SAN FRANCISCO HUAZALINGO	4	MÉXICO Y EL IMPERIALISMO
TELEBACHILLERATO COMUNITARIO SAN FRANCISCO HUAZALINGO	4	PRODUCCIÓN Y APRECIACIÓN LITERATURA II
TELEBACHILLERATO COMUNITARIO SAN FRANCISCO HUAZALINGO	4	DISEÑO DEL PROYECTO COMUNITARIO
TELEBACHILLERATO COMUNITARIO SAN FRANCISCO HUAZALINGO	6	CIENCIAS DE LA COMUNICACIÓN II
TELEBACHILLERATO COMUNITARIO SAN FRANCISCO LA LAGUNA	2	PROCESO COMUNICATIVO II
TELEBACHILLERATO COMUNITARIO SAN FRANCISCO LA LAGUNA	2	ÉTICA, SOCIEDAD Y TECNOLOGÍA
TELEBACHILLERATO COMUNITARIO SAN FRANCISCO LA LAGUNA	2	MATEMÁTICAS, FLUIDOS, CALOR Y ELECTRICIDAD
TELEBACHILLERATO COMUNITARIO SAN FRANCISCO LA LAGUNA	4	MATEMÁTICAS, CUERPO HUMANO Y BIODIVERSIDAD
TELEBACHILLERATO COMUNITARIO SAN FRANCISCO LA LAGUNA	4	PRODUCCIÓN Y APRECIACIÓN LITERATURA II
TELEBACHILLERATO COMUNITARIO SAN FRANCISCO LA LAGUNA	4	MÉXICO Y EL IMPERIALISMO
TELEBACHILLERATO COMUNITARIO SAN FRANCISCO LA LAGUNA	6	CIENCIAS DE LA COMUNICACIÓN II
TELEBACHILLERATO COMUNITARIO SAN FRANCISCO SACACHICHILCO	6	DESARROLLO COMUNITARIO IV (FORMACIÓN PARA EL TRABAJO)
TELEBACHILLERATO COMUNITARIO SAN GREGORIO	2	MATEMÁTICAS, FLUIDOS, CALOR Y ELECTRICIDAD
TELEBACHILLERATO COMUNITARIO SAN GREGORIO	2	PROCESO COMUNICATIVO II
TELEBACHILLERATO COMUNITARIO SAN GREGORIO	4	PRODUCCIÓN Y APRECIACIÓN LITERATURA II
TELEBACHILLERATO COMUNITARIO SAN GREGORIO	4	MATEMÁTICAS, CUERPO HUMANO Y BIODIVERSIDAD
TELEBACHILLERATO COMUNITARIO SAN GREGORIO	4	DISEÑO DEL PROYECTO COMUNITARIO
TELEBACHILLERATO COMUNITARIO SAN GREGORIO	4	MÉXICO Y EL IMPERIALISMO
TELEBACHILLERATO COMUNITARIO SAN GREGORIO	4	PARAESCOLARES IV
TELEBACHILLERATO COMUNITARIO SAN GREGORIO	6	CIENCIAS DE LA COMUNICACIÓN II
TELEBACHILLERATO COMUNITARIO SAN GREGORIO	6	DESARROLLO COMUNITARIO IV (FORMACIÓN PARA EL TRABAJO)
TELEBACHILLERATO COMUNITARIO SAN GREGORIO	6	ACTIVIDADES ARTÍSTICAS Y DEPORTIVAS

DIRECCION GENERAL DEL BACHILLERATO DEL ESTADO DE HIDALGO
DIRECCIÓN DE PLANEACIÓN EDUCATIVA
DEPARTAMENTO DE ESTADÍSTICA Y EVALUACIÓN
IEO-04 REPORTE DE REPROBACIÓN
ENE-JUL 2023
SEGUNDO PARCIAL

FECHA: 23/05/2023

Plantel	Semestre	Materia
TELEBACHILLERATO COMUNITARIO SAN GREGORIO	6	CIENCIAS DE LA SALUD II
TELEBACHILLERATO COMUNITARIO SAN GREGORIO	6	DERECHO II
TELEBACHILLERATO COMUNITARIO SAN GREGORIO	6	ECOLOGÍA Y MEDIO AMBIENTE
TELEBACHILLERATO COMUNITARIO SAN GREGORIO	6	FILOSOFIA
TELEBACHILLERATO COMUNITARIO SAN GREGORIO	6	HISTORIA UNIVERSAL CONTEMPORÁNEA
TELEBACHILLERATO COMUNITARIO SAN GREGORIO	6	PROBABILIDAD Y ESTADISTICA II
TELEBACHILLERATO COMUNITARIO SAN ISIDRO EL ASTILLERO	2	MATEMÁTICAS, FLUIDOS, CALOR Y ELECTRICIDAD
TELEBACHILLERATO COMUNITARIO SAN ISIDRO EL ASTILLERO	2	ÉTICA, SOCIEDAD Y TECNOLOGÍA
TELEBACHILLERATO COMUNITARIO SAN ISIDRO EL ASTILLERO	4	MATEMÁTICAS, CUERPO HUMANO Y BIODIVERSIDAD
TELEBACHILLERATO COMUNITARIO SAN ISIDRO EL ASTILLERO	4	DISEÑO DEL PROYECTO COMUNITARIO
TELEBACHILLERATO COMUNITARIO SAN ISIDRO EL ASTILLERO	4	MÉXICO Y EL IMPERIALISMO
TELEBACHILLERATO COMUNITARIO SAN ISIDRO EL ASTILLERO	4	PRODUCCIÓN Y APRECIACIÓN LITERATURA II
TELEBACHILLERATO COMUNITARIO SAN ISIDRO EL ASTILLERO	6	ECOLOGÍA Y MEDIO AMBIENTE
TELEBACHILLERATO COMUNITARIO SAN ISIDRO EL ASTILLERO	6	DERECHO II
TELEBACHILLERATO COMUNITARIO SAN ISIDRO EL ASTILLERO	6	ACTIVIDADES ARTÍSTICAS Y DEPORTIVAS
TELEBACHILLERATO COMUNITARIO SAN ISIDRO EL ASTILLERO	6	CIENCIAS DE LA COMUNICACIÓN II
TELEBACHILLERATO COMUNITARIO SAN ISIDRO EL ASTILLERO	6	CIENCIAS DE LA SALUD II
TELEBACHILLERATO COMUNITARIO SAN ISIDRO EL ASTILLERO	6	DESARROLLO COMUNITARIO IV (FORMACIÓN PARA EL TRABAJO)
TELEBACHILLERATO COMUNITARIO SAN ISIDRO EL ASTILLERO	6	PROBABILIDAD Y ESTADISTICA II
TELEBACHILLERATO COMUNITARIO SAN JERONIMO	2	MATEMÁTICAS, FLUIDOS, CALOR Y ELECTRICIDAD
TELEBACHILLERATO COMUNITARIO SAN JERONIMO	2	PARAESCOLARES II
TELEBACHILLERATO COMUNITARIO SAN JERONIMO	2	PROCESO COMUNICATIVO II
TELEBACHILLERATO COMUNITARIO SAN JERONIMO	4	DISEÑO DEL PROYECTO COMUNITARIO
TELEBACHILLERATO COMUNITARIO SAN JERONIMO	4	MATEMÁTICAS, CUERPO HUMANO Y BIODIVERSIDAD
TELEBACHILLERATO COMUNITARIO SAN JERONIMO	4	MÉXICO Y EL IMPERIALISMO

DIRECCION GENERAL DEL BACHILLERATO DEL ESTADO DE HIDALGO
DIRECCIÓN DE PLANEACIÓN EDUCATIVA
DEPARTAMENTO DE ESTADÍSTICA Y EVALUACIÓN
IEO-04 REPORTE DE REPROBACIÓN
ENE-JUL 2023
SEGUNDO PARCIAL

FECHA: 23/05/2023

Plantel	Semestre	Materia
TELEBACHILLERATO COMUNITARIO SAN JERONIMO	4	PARAESCOLARES IV
TELEBACHILLERATO COMUNITARIO SAN JERONIMO	4	PRODUCCIÓN Y APRECIACIÓN LITERATURA II
TELEBACHILLERATO COMUNITARIO SAN JOSE JIQUILPAN	2	MATEMÁTICAS, FLUIDOS, CALOR Y ELECTRICIDAD
TELEBACHILLERATO COMUNITARIO SAN JOSE JIQUILPAN	2	PROCESO COMUNICATIVO II
TELEBACHILLERATO COMUNITARIO SAN JOSE PIEDRA GORDA	2	PROCESO COMUNICATIVO II
TELEBACHILLERATO COMUNITARIO SAN JOSE PIEDRA GORDA	2	MATEMÁTICAS, FLUIDOS, CALOR Y ELECTRICIDAD
TELEBACHILLERATO COMUNITARIO SAN JOSE PIEDRA GORDA	4	MÉXICO Y EL IMPERIALISMO
TELEBACHILLERATO COMUNITARIO SAN JOSE PIEDRA GORDA	4	DISEÑO DEL PROYECTO COMUNITARIO
TELEBACHILLERATO COMUNITARIO SAN JOSE PIEDRA GORDA	4	MATEMÁTICAS, CUERPO HUMANO Y BIODIVERSIDAD
TELEBACHILLERATO COMUNITARIO SAN JOSE PIEDRA GORDA	4	PARAESCOLARES IV
TELEBACHILLERATO COMUNITARIO SAN JOSE PIEDRA GORDA	4	PRODUCCIÓN Y APRECIACIÓN LITERATURA II
TELEBACHILLERATO COMUNITARIO SAN JOSE TEPENENE	2	PROCESO COMUNICATIVO II
TELEBACHILLERATO COMUNITARIO SAN JOSE TEPENENE	2	MATEMÁTICAS, FLUIDOS, CALOR Y ELECTRICIDAD
TELEBACHILLERATO COMUNITARIO SAN JOSE TEPENENE	2	PARAESCOLARES II
TELEBACHILLERATO COMUNITARIO SAN JOSE TEPENENE	2	ÉTICA, SOCIEDAD Y TECNOLOGÍA
TELEBACHILLERATO COMUNITARIO SAN JOSE TEPENENE	4	PRODUCCIÓN Y APRECIACIÓN LITERATURA II
TELEBACHILLERATO COMUNITARIO SAN JOSE TEPENENE	4	MATEMÁTICAS, CUERPO HUMANO Y BIODIVERSIDAD
TELEBACHILLERATO COMUNITARIO SAN JOSE TEPENENE	4	MÉXICO Y EL IMPERIALISMO
TELEBACHILLERATO COMUNITARIO SAN JOSE TEPENENE	4	DISEÑO DEL PROYECTO COMUNITARIO
TELEBACHILLERATO COMUNITARIO SAN JOSE TEPENENE	4	PARAESCOLARES IV
TELEBACHILLERATO COMUNITARIO SAN JOSE TEPENENE	6	CIENCIAS DE LA COMUNICACIÓN II
TELEBACHILLERATO COMUNITARIO SAN LORENZO	4	PRODUCCIÓN Y APRECIACIÓN LITERATURA II
TELEBACHILLERATO COMUNITARIO SAN LORENZO	6	CIENCIAS DE LA COMUNICACIÓN II
TELEBACHILLERATO COMUNITARIO SAN LORENZO	6	DESARROLLO COMUNITARIO IV (FORMACIÓN PARA EL TRABAJO)
TELEBACHILLERATO COMUNITARIO SAN MATEO	2	MATEMÁTICAS, FLUIDOS, CALOR Y ELECTRICIDAD

DIRECCION GENERAL DEL BACHILLERATO DEL ESTADO DE HIDALGO
DIRECCIÓN DE PLANEACIÓN EDUCATIVA
DEPARTAMENTO DE ESTADÍSTICA Y EVALUACIÓN
IEO-04 REPORTE DE REPROBACIÓN
ENE-JUL 2023
SEGUNDO PARCIAL

FECHA: 23/05/2023

Plantel	Semestre	Materia
TELEBACHILLERATO COMUNITARIO SAN MATEO	2	PARAESCOLARES II
TELEBACHILLERATO COMUNITARIO SAN MATEO	2	PROCESO COMUNICATIVO II
TELEBACHILLERATO COMUNITARIO SAN MATEO	2	ÉTICA, SOCIEDAD Y TECNOLOGÍA
TELEBACHILLERATO COMUNITARIO SAN NICOLAS	2	MATEMÁTICAS, FLUIDOS, CALOR Y ELECTRICIDAD
TELEBACHILLERATO COMUNITARIO SAN NICOLAS	2	ÉTICA, SOCIEDAD Y TECNOLOGÍA
TELEBACHILLERATO COMUNITARIO SAN NICOLAS	4	PRODUCCIÓN Y APRECIACIÓN LITERATURA II
TELEBACHILLERATO COMUNITARIO SAN NICOLAS TECOMATLAN	2	PROCESO COMUNICATIVO II
TELEBACHILLERATO COMUNITARIO SAN NICOLAS TECOMATLAN	2	MATEMÁTICAS, FLUIDOS, CALOR Y ELECTRICIDAD
TELEBACHILLERATO COMUNITARIO SAN NICOLAS TECOMATLAN	2	ÉTICA, SOCIEDAD Y TECNOLOGÍA
TELEBACHILLERATO COMUNITARIO SAN NICOLAS TECOMATLAN	4	MÉXICO Y EL IMPERIALISMO
TELEBACHILLERATO COMUNITARIO SAN NICOLAS TECOMATLAN	4	PRODUCCIÓN Y APRECIACIÓN LITERATURA II
TELEBACHILLERATO COMUNITARIO SAN NICOLAS TECOMATLAN	4	DISEÑO DEL PROYECTO COMUNITARIO
TELEBACHILLERATO COMUNITARIO SAN NICOLAS TECOMATLAN	4	MATEMÁTICAS, CUERPO HUMANO Y BIODIVERSIDAD
TELEBACHILLERATO COMUNITARIO SAN NICOLAS TECOMATLAN	6	HISTORIA UNIVERSAL CONTEMPORÁNEA
TELEBACHILLERATO COMUNITARIO SAN NICOLAS TECOMATLAN	6	DESARROLLO COMUNITARIO IV (FORMACIÓN PARA EL TRABAJO)
TELEBACHILLERATO COMUNITARIO SAN NICOLAS TECOMATLAN	6	CIENCIAS DE LA COMUNICACIÓN II
TELEBACHILLERATO COMUNITARIO SAN NICOLAS TECOMATLAN	6	FILOSOFIA
TELEBACHILLERATO COMUNITARIO SAN NICOLAS TECOMATLAN	6	PROBABILIDAD Y ESTADISTICA II
TELEBACHILLERATO COMUNITARIO SAN NICOLAS TECOMATLAN	6	CIENCIAS DE LA SALUD II
TELEBACHILLERATO COMUNITARIO SAN NICOLAS TECOMATLAN	6	ECOLOGÍA Y MEDIO AMBIENTE
TELEBACHILLERATO COMUNITARIO SAN PABLO OXTOTIPAN	2	MATEMÁTICAS, FLUIDOS, CALOR Y ELECTRICIDAD
TELEBACHILLERATO COMUNITARIO SAN PABLO OXTOTIPAN	2	PROCESO COMUNICATIVO II
TELEBACHILLERATO COMUNITARIO SAN PABLO OXTOTIPAN	2	ÉTICA, SOCIEDAD Y TECNOLOGÍA
TELEBACHILLERATO COMUNITARIO SAN PABLO OXTOTIPAN	4	MÉXICO Y EL IMPERIALISMO
TELEBACHILLERATO COMUNITARIO SAN PABLO OXTOTIPAN	6	CIENCIAS DE LA SALUD II

DIRECCION GENERAL DEL BACHILLERATO DEL ESTADO DE HIDALGO
DIRECCIÓN DE PLANEACIÓN EDUCATIVA
DEPARTAMENTO DE ESTADÍSTICA Y EVALUACIÓN
IEO-04 REPORTE DE REPROBACIÓN
ENE-JUL 2023
SEGUNDO PARCIAL

FECHA: 23/05/2023

Plantel	Semestre	Materia
TELEBACHILLERATO COMUNITARIO SAN PABLO OXTOTIPAN	6	ECOLOGÍA Y MEDIO AMBIENTE
TELEBACHILLERATO COMUNITARIO SAN PABLO OXTOTIPAN	6	PROBABILIDAD Y ESTADISTICA II
TELEBACHILLERATO COMUNITARIO SAN PEDRITO	2	ÉTICA, SOCIEDAD Y TECNOLOGÍA
TELEBACHILLERATO COMUNITARIO SAN PEDRITO	4	DISEÑO DEL PROYECTO COMUNITARIO
TELEBACHILLERATO COMUNITARIO SAN PEDRITO	4	MATEMÁTICAS, CUERPO HUMANO Y BIODIVERSIDAD
TELEBACHILLERATO COMUNITARIO SAN PEDRITO	4	MÉXICO Y EL IMPERIALISMO
TELEBACHILLERATO COMUNITARIO SAN PEDRITO	4	PARAESCOLARES IV
TELEBACHILLERATO COMUNITARIO SAN PEDRITO	4	PRODUCCIÓN Y APRECIACIÓN LITERATURA II
TELEBACHILLERATO COMUNITARIO SAN PEDRITO	6	CIENCIAS DE LA COMUNICACIÓN II
TELEBACHILLERATO COMUNITARIO SAN PEDRITO	6	CIENCIAS DE LA SALUD II
TELEBACHILLERATO COMUNITARIO SAN PEDRITO	6	DERECHO II
TELEBACHILLERATO COMUNITARIO SAN PEDRITO	6	ECOLOGÍA Y MEDIO AMBIENTE
TELEBACHILLERATO COMUNITARIO SAN PEDRITO	6	PROBABILIDAD Y ESTADISTICA II
TELEBACHILLERATO COMUNITARIO SAN PEDRO VAQUERIAS	6	CIENCIAS DE LA COMUNICACIÓN II
TELEBACHILLERATO COMUNITARIO SAN PEDRO VAQUERIAS	6	DESARROLLO COMUNITARIO IV (FORMACIÓN PARA EL TRABAJO)
TELEBACHILLERATO COMUNITARIO SAN PEDRO VAQUERIAS	6	ACTIVIDADES ARTÍSTICAS Y DEPORTIVAS
TELEBACHILLERATO COMUNITARIO SAN PEDRO VAQUERIAS	6	CIENCIAS DE LA SALUD II
TELEBACHILLERATO COMUNITARIO SAN PEDRO VAQUERIAS	6	DERECHO II
TELEBACHILLERATO COMUNITARIO SAN PEDRO VAQUERIAS	6	ECOLOGÍA Y MEDIO AMBIENTE
TELEBACHILLERATO COMUNITARIO SAN PEDRO VAQUERIAS	6	FILOSOFIA
TELEBACHILLERATO COMUNITARIO SAN PEDRO VAQUERIAS	6	HISTORIA UNIVERSAL CONTEMPORÁNEA
TELEBACHILLERATO COMUNITARIO SAN PEDRO VAQUERIAS	6	PROBABILIDAD Y ESTADISTICA II
TELEBACHILLERATO COMUNITARIO SAN RAFAEL	2	MATEMÁTICAS, FLUIDOS, CALOR Y ELECTRICIDAD
TELEBACHILLERATO COMUNITARIO SAN RAFAEL	2	PROCESO COMUNICATIVO II
TELEBACHILLERATO COMUNITARIO SAN RAFAEL	2	ÉTICA, SOCIEDAD Y TECNOLOGÍA

DIRECCION GENERAL DEL BACHILLERATO DEL ESTADO DE HIDALGO
DIRECCIÓN DE PLANEACIÓN EDUCATIVA
DEPARTAMENTO DE ESTADÍSTICA Y EVALUACIÓN
IEO-04 REPORTE DE REPROBACIÓN
ENE-JUL 2023
SEGUNDO PARCIAL

FECHA: 23/05/2023

Plantel	Semestre	Materia
TELEBACHILLERATO COMUNITARIO SAN RAFAEL	4	MATEMÁTICAS, CUERPO HUMANO Y BIODIVERSIDAD
TELEBACHILLERATO COMUNITARIO SAN SEBASTIAN	2	MATEMÁTICAS, FLUIDOS, CALOR Y ELECTRICIDAD
TELEBACHILLERATO COMUNITARIO SAN SEBASTIAN	2	PARAESCOLARES II
TELEBACHILLERATO COMUNITARIO SAN SEBASTIAN	2	PROCESO COMUNICATIVO II
TELEBACHILLERATO COMUNITARIO SAN SEBASTIAN	2	ÉTICA, SOCIEDAD Y TECNOLOGÍA
TELEBACHILLERATO COMUNITARIO SAN SEBASTIAN CAPULINES	2	MATEMÁTICAS, FLUIDOS, CALOR Y ELECTRICIDAD
TELEBACHILLERATO COMUNITARIO SANTA ANA ATZCAPOTZALTONGO	2	MATEMÁTICAS, FLUIDOS, CALOR Y ELECTRICIDAD
TELEBACHILLERATO COMUNITARIO SANTA ANA ATZCAPOTZALTONGO	2	PROCESO COMUNICATIVO II
TELEBACHILLERATO COMUNITARIO SANTA ANA ATZCAPOTZALTONGO	2	PARAESCOLARES II
TELEBACHILLERATO COMUNITARIO SANTA ANA ATZCAPOTZALTONGO	2	ÉTICA, SOCIEDAD Y TECNOLOGÍA
TELEBACHILLERATO COMUNITARIO SANTA ANA ATZCAPOTZALTONGO	4	MATEMÁTICAS, CUERPO HUMANO Y BIODIVERSIDAD
TELEBACHILLERATO COMUNITARIO SANTA ANA ATZCAPOTZALTONGO	4	MÉXICO Y EL IMPERIALISMO
TELEBACHILLERATO COMUNITARIO SANTA ANA ATZCAPOTZALTONGO	4	DISEÑO DEL PROYECTO COMUNITARIO
TELEBACHILLERATO COMUNITARIO SANTA ANA ATZCAPOTZALTONGO	4	PRODUCCIÓN Y APRECIACIÓN LITERATURA II
TELEBACHILLERATO COMUNITARIO SANTA ANA ATZCAPOTZALTONGO	6	CIENCIAS DE LA SALUD II
TELEBACHILLERATO COMUNITARIO SANTA ANA ATZCAPOTZALTONGO	6	ECOLOGÍA Y MEDIO AMBIENTE
TELEBACHILLERATO COMUNITARIO SANTA ANA ATZCAPOTZALTONGO	6	PROBABILIDAD Y ESTADISTICA II
TELEBACHILLERATO COMUNITARIO SANTA ANA BATHA	2	MATEMÁTICAS, FLUIDOS, CALOR Y ELECTRICIDAD
TELEBACHILLERATO COMUNITARIO SANTA ANA BATHA	2	PROCESO COMUNICATIVO II
TELEBACHILLERATO COMUNITARIO SANTA ANA BATHA	2	PARAESCOLARES II
TELEBACHILLERATO COMUNITARIO SANTA ANA BATHA	2	ÉTICA, SOCIEDAD Y TECNOLOGÍA
TELEBACHILLERATO COMUNITARIO SANTA ANA BATHA	4	MÉXICO Y EL IMPERIALISMO
TELEBACHILLERATO COMUNITARIO SANTA ANA BATHA	4	MATEMÁTICAS, CUERPO HUMANO Y BIODIVERSIDAD
TELEBACHILLERATO COMUNITARIO SANTA ANA BATHA	4	PRODUCCIÓN Y APRECIACIÓN LITERATURA II
TELEBACHILLERATO COMUNITARIO SANTA ANA BATHA	6	CIENCIAS DE LA COMUNICACIÓN II

DIRECCION GENERAL DEL BACHILLERATO DEL ESTADO DE HIDALGO
DIRECCIÓN DE PLANEACIÓN EDUCATIVA
DEPARTAMENTO DE ESTADÍSTICA Y EVALUACIÓN
IEO-04 REPORTE DE REPROBACIÓN
ENE-JUL 2023
SEGUNDO PARCIAL

FECHA: 23/05/2023

Plantel	Semestre	Materia
TELEBACHILLERATO COMUNITARIO SANTA ANA BATHA	6	PROBABILIDAD Y ESTADISTICA II
TELEBACHILLERATO COMUNITARIO SANTA ANA BATHA	6	DERECHO II
TELEBACHILLERATO COMUNITARIO SANTA ANA BATHA	6	DESARROLLO COMUNITARIO IV (FORMACIÓN PARA EL TRABAJO)
TELEBACHILLERATO COMUNITARIO SANTA ANA BATHA	6	ECOLOGÍA Y MEDIO AMBIENTE
TELEBACHILLERATO COMUNITARIO SANTA ANA BATHA	6	HISTORIA UNIVERSAL CONTEMPORÁNEA
TELEBACHILLERATO COMUNITARIO SANTA ANA BATHA	6	CIENCIAS DE LA SALUD II
TELEBACHILLERATO COMUNITARIO SANTA CATARINA	2	MATEMÁTICAS, FLUIDOS, CALOR Y ELECTRICIDAD
TELEBACHILLERATO COMUNITARIO SANTA CATARINA	2	PARAESCOLARES II
TELEBACHILLERATO COMUNITARIO SANTA CATARINA	2	PROCESO COMUNICATIVO II
TELEBACHILLERATO COMUNITARIO SANTA CATARINA	2	ÉTICA, SOCIEDAD Y TECNOLOGÍA
TELEBACHILLERATO COMUNITARIO SANTA CATARINA	4	MÉXICO Y EL IMPERIALISMO
TELEBACHILLERATO COMUNITARIO SANTA CRUZ	2	PROCESO COMUNICATIVO II
TELEBACHILLERATO COMUNITARIO SANTA CRUZ	4	DISEÑO DEL PROYECTO COMUNITARIO
TELEBACHILLERATO COMUNITARIO SANTA CRUZ	4	MATEMÁTICAS, CUERPO HUMANO Y BIODIVERSIDAD
TELEBACHILLERATO COMUNITARIO SANTA CRUZ	4	MÉXICO Y EL IMPERIALISMO
TELEBACHILLERATO COMUNITARIO SANTA CRUZ	4	PARAESCOLARES IV
TELEBACHILLERATO COMUNITARIO SANTA CRUZ	4	PRODUCCIÓN Y APRECIACIÓN LITERATURA II
TELEBACHILLERATO COMUNITARIO SANTA CRUZ DE MONTECILLOS	4	DISEÑO DEL PROYECTO COMUNITARIO
TELEBACHILLERATO COMUNITARIO SANTA CRUZ DE MONTECILLOS	4	MÉXICO Y EL IMPERIALISMO
TELEBACHILLERATO COMUNITARIO SANTA CRUZ DE MONTECILLOS	4	PARAESCOLARES IV
TELEBACHILLERATO COMUNITARIO SANTA CRUZ DE MONTECILLOS	6	ACTIVIDADES ARTÍSTICAS Y DEPORTIVAS
TELEBACHILLERATO COMUNITARIO SANTA MARIA	2	PROCESO COMUNICATIVO II
TELEBACHILLERATO COMUNITARIO SANTA MARIA	2	ÉTICA, SOCIEDAD Y TECNOLOGÍA
TELEBACHILLERATO COMUNITARIO SANTA MARIA	4	PRODUCCIÓN Y APRECIACIÓN LITERATURA II
TELEBACHILLERATO COMUNITARIO SANTA MARIA	6	DERECHO II

DIRECCION GENERAL DEL BACHILLERATO DEL ESTADO DE HIDALGO
DIRECCIÓN DE PLANEACIÓN EDUCATIVA
DEPARTAMENTO DE ESTADÍSTICA Y EVALUACIÓN
IEO-04 REPORTE DE REPROBACIÓN
ENE-JUL 2023
SEGUNDO PARCIAL

FECHA: 23/05/2023

Plantel	Semestre	Materia
TELEBACHILLERATO COMUNITARIO SANTA MARIA	6	FILOSOFIA
TELEBACHILLERATO COMUNITARIO SANTA MARIA	6	HISTORIA UNIVERSAL CONTEMPORÁNEA
TELEBACHILLERATO COMUNITARIO SANTA MARIA	6	CIENCIAS DE LA SALUD II
TELEBACHILLERATO COMUNITARIO SANTA MARIA	6	ECOLOGÍA Y MEDIO AMBIENTE
TELEBACHILLERATO COMUNITARIO SANTA MARIA	6	PROBABILIDAD Y ESTADISTICA II
TELEBACHILLERATO COMUNITARIO SANTA MARIA	6	DESARROLLO COMUNITARIO IV (FORMACIÓN PARA EL TRABAJO)
TELEBACHILLERATO COMUNITARIO SANTA MARIA	6	CIENCIAS DE LA COMUNICACIÓN II
TELEBACHILLERATO COMUNITARIO SANTA MARIA MAGDALENA	2	MATEMÁTICAS, FLUIDOS, CALOR Y ELECTRICIDAD
TELEBACHILLERATO COMUNITARIO SANTA MARIA MAGDALENA	2	PARAESCOLARES II
TELEBACHILLERATO COMUNITARIO SANTA MARIA MAGDALENA	2	PROCESO COMUNICATIVO II
TELEBACHILLERATO COMUNITARIO SANTA MARIA MAGDALENA	2	ÉTICA, SOCIEDAD Y TECNOLOGÍA
TELEBACHILLERATO COMUNITARIO SANTA MARIA MAGDALENA	4	DISEÑO DEL PROYECTO COMUNITARIO
TELEBACHILLERATO COMUNITARIO SANTA MARIA MAGDALENA	4	MATEMÁTICAS, CUERPO HUMANO Y BIODIVERSIDAD
TELEBACHILLERATO COMUNITARIO SANTA MARIA MAGDALENA	4	MÉXICO Y EL IMPERIALISMO
TELEBACHILLERATO COMUNITARIO SANTA MARIA MAGDALENA	4	PRODUCCIÓN Y APRECIACIÓN LITERATURA II
TELEBACHILLERATO COMUNITARIO SANTA MARIA MAGDALENA	6	CIENCIAS DE LA SALUD II
TELEBACHILLERATO COMUNITARIO SANTA MARIA MAGDALENA	6	ECOLOGÍA Y MEDIO AMBIENTE
TELEBACHILLERATO COMUNITARIO SANTA MARIA MAGDALENA	6	PROBABILIDAD Y ESTADISTICA II
TELEBACHILLERATO COMUNITARIO SANTA MONICA	2	MATEMÁTICAS, FLUIDOS, CALOR Y ELECTRICIDAD
TELEBACHILLERATO COMUNITARIO SANTA MONICA	2	ÉTICA, SOCIEDAD Y TECNOLOGÍA
TELEBACHILLERATO COMUNITARIO SANTA MONICA	2	PROCESO COMUNICATIVO II
TELEBACHILLERATO COMUNITARIO SANTA MONICA	4	MATEMÁTICAS, CUERPO HUMANO Y BIODIVERSIDAD
TELEBACHILLERATO COMUNITARIO SANTA MONICA	4	PRODUCCIÓN Y APRECIACIÓN LITERATURA II
TELEBACHILLERATO COMUNITARIO SANTA MONICA	6	CIENCIAS DE LA SALUD II
TELEBACHILLERATO COMUNITARIO SANTA MONICA	6	DESARROLLO COMUNITARIO IV (FORMACIÓN PARA EL TRABAJO)

DIRECCION GENERAL DEL BACHILLERATO DEL ESTADO DE HIDALGO
DIRECCIÓN DE PLANEACIÓN EDUCATIVA
DEPARTAMENTO DE ESTADÍSTICA Y EVALUACIÓN
IEO-04 REPORTE DE REPROBACIÓN
ENE-JUL 2023
SEGUNDO PARCIAL

FECHA: 23/05/2023

Plantel	Semestre	Materia
TELEBACHILLERATO COMUNITARIO SANTA URSULA	2	PROCESO COMUNICATIVO II
TELEBACHILLERATO COMUNITARIO SANTA URSULA	2	MATEMÁTICAS, FLUIDOS, CALOR Y ELECTRICIDAD
TELEBACHILLERATO COMUNITARIO SANTA URSULA	4	PRODUCCIÓN Y APRECIACIÓN LITERATURA II
TELEBACHILLERATO COMUNITARIO SANTA URSULA	4	MATEMÁTICAS, CUERPO HUMANO Y BIODIVERSIDAD
TELEBACHILLERATO COMUNITARIO SANTA URSULA	6	CIENCIAS DE LA COMUNICACIÓN II
TELEBACHILLERATO COMUNITARIO SANTA URSULA	6	DESARROLLO COMUNITARIO IV (FORMACIÓN PARA EL TRABAJO)
TELEBACHILLERATO COMUNITARIO SANTA URSULA	6	CIENCIAS DE LA SALUD II
TELEBACHILLERATO COMUNITARIO SANTA URSULA	6	ECOLOGÍA Y MEDIO AMBIENTE
TELEBACHILLERATO COMUNITARIO SANTA URSULA	6	PROBABILIDAD Y ESTADISTICA II
TELEBACHILLERATO COMUNITARIO SANTO DOMINGO	4	DISEÑO DEL PROYECTO COMUNITARIO
TELEBACHILLERATO COMUNITARIO SANTO DOMINGO	4	MÉXICO Y EL IMPERIALISMO
TELEBACHILLERATO COMUNITARIO TALOL	2	MATEMÁTICAS, FLUIDOS, CALOR Y ELECTRICIDAD
TELEBACHILLERATO COMUNITARIO TALOL	2	ÉTICA, SOCIEDAD Y TECNOLOGÍA
TELEBACHILLERATO COMUNITARIO TALOL	2	PARAESCOLARES II
TELEBACHILLERATO COMUNITARIO TALOL	2	PROCESO COMUNICATIVO II
TELEBACHILLERATO COMUNITARIO TALOL	4	MATEMÁTICAS, CUERPO HUMANO Y BIODIVERSIDAD
TELEBACHILLERATO COMUNITARIO TALOL	4	DISEÑO DEL PROYECTO COMUNITARIO
TELEBACHILLERATO COMUNITARIO TALOL	4	MÉXICO Y EL IMPERIALISMO
TELEBACHILLERATO COMUNITARIO TALOL	4	PRODUCCIÓN Y APRECIACIÓN LITERATURA II
TELEBACHILLERATO COMUNITARIO TALOL	4	PARAESCOLARES IV
TELEBACHILLERATO COMUNITARIO TENANGO	2	PARAESCOLARES II
TELEBACHILLERATO COMUNITARIO TENANGO	2	MATEMÁTICAS, FLUIDOS, CALOR Y ELECTRICIDAD
TELEBACHILLERATO COMUNITARIO TENANGO	2	PROCESO COMUNICATIVO II
TELEBACHILLERATO COMUNITARIO TENANGO	2	ÉTICA, SOCIEDAD Y TECNOLOGÍA
TELEBACHILLERATO COMUNITARIO TENANGO	4	PARAESCOLARES IV

DIRECCION GENERAL DEL BACHILLERATO DEL ESTADO DE HIDALGO
DIRECCIÓN DE PLANEACIÓN EDUCATIVA
DEPARTAMENTO DE ESTADÍSTICA Y EVALUACIÓN
IEO-04 REPORTE DE REPROBACIÓN
ENE-JUL 2023
SEGUNDO PARCIAL

FECHA: 23/05/2023

Plantel	Semestre	Materia
TELEBACHILLERATO COMUNITARIO TEPEITIC	2	MATEMÁTICAS, FLUIDOS, CALOR Y ELECTRICIDAD
TELEBACHILLERATO COMUNITARIO TEPEITIC	2	PARAESCOLARES II
TELEBACHILLERATO COMUNITARIO TEPEITIC	2	ÉTICA, SOCIEDAD Y TECNOLOGÍA
TELEBACHILLERATO COMUNITARIO TEPEITIC	2	PROCESO COMUNICATIVO II
TELEBACHILLERATO COMUNITARIO TEPEITIC	4	MÉXICO Y EL IMPERIALISMO
TELEBACHILLERATO COMUNITARIO TEPEITIC	4	MATEMÁTICAS, CUERPO HUMANO Y BIODIVERSIDAD
TELEBACHILLERATO COMUNITARIO TEPEITIC	4	DISEÑO DEL PROYECTO COMUNITARIO
TELEBACHILLERATO COMUNITARIO TEPEITIC	4	PRODUCCIÓN Y APRECIACIÓN LITERATURA II
TELEBACHILLERATO COMUNITARIO TEPEITIC	4	PARAESCOLARES IV
TELEBACHILLERATO COMUNITARIO TEPEITIC	6	DERECHO II
TELEBACHILLERATO COMUNITARIO TEPEITIC	6	FILOSOFIA
TELEBACHILLERATO COMUNITARIO TEPEITIC	6	CIENCIAS DE LA SALUD II
TELEBACHILLERATO COMUNITARIO TEPEITIC	6	ECOLOGÍA Y MEDIO AMBIENTE
TELEBACHILLERATO COMUNITARIO TEPEITIC	6	HISTORIA UNIVERSAL CONTEMPORÁNEA
TELEBACHILLERATO COMUNITARIO TEPEITIC	6	PROBABILIDAD Y ESTADISTICA II
TELEBACHILLERATO COMUNITARIO TEPEITIC	6	CIENCIAS DE LA COMUNICACIÓN II
TELEBACHILLERATO COMUNITARIO TEPEITIC	6	DESARROLLO COMUNITARIO IV (FORMACIÓN PARA EL TRABAJO)
TELEBACHILLERATO COMUNITARIO TLAHUILTEPA	2	PROCESO COMUNICATIVO II
TELEBACHILLERATO COMUNITARIO TLAHUILTEPA	4	DISEÑO DEL PROYECTO COMUNITARIO
TELEBACHILLERATO COMUNITARIO TLAHUILTEPA	4	MÉXICO Y EL IMPERIALISMO
TELEBACHILLERATO COMUNITARIO TLAHUILTEPA	4	PRODUCCIÓN Y APRECIACIÓN LITERATURA II
TELEBACHILLERATO COMUNITARIO TLAHUILTEPA	6	DERECHO II
TELEBACHILLERATO COMUNITARIO TLAHUILTEPA	6	FILOSOFIA
TELEBACHILLERATO COMUNITARIO TLAHUILTEPA	6	HISTORIA UNIVERSAL CONTEMPORÁNEA
TELEBACHILLERATO COMUNITARIO TLAXCOYA	2	MATEMÁTICAS, FLUIDOS, CALOR Y ELECTRICIDAD

DIRECCION GENERAL DEL BACHILLERATO DEL ESTADO DE HIDALGO
DIRECCIÓN DE PLANEACIÓN EDUCATIVA
DEPARTAMENTO DE ESTADÍSTICA Y EVALUACIÓN
IEO-04 REPORTE DE REPROBACIÓN
ENE-JUL 2023
SEGUNDO PARCIAL

FECHA: 23/05/2023

Plantel	Semestre	Materia
TELEBACHILLERATO COMUNITARIO TLAXCOYA	4	MATEMÁTICAS, CUERPO HUMANO Y BIODIVERSIDAD
TELEBACHILLERATO COMUNITARIO TUZANAPA	4	DISEÑO DEL PROYECTO COMUNITARIO
TELEBACHILLERATO COMUNITARIO TUZANAPA	4	MATEMÁTICAS, CUERPO HUMANO Y BIODIVERSIDAD
TELEBACHILLERATO COMUNITARIO TUZANAPA	4	MÉXICO Y EL IMPERIALISMO
TELEBACHILLERATO COMUNITARIO TUZANAPA	4	PRODUCCIÓN Y APRECIACIÓN LITERATURA II
TELEBACHILLERATO COMUNITARIO TUZANCOAC	2	PROCESO COMUNICATIVO II
TELEBACHILLERATO COMUNITARIO TUZANCOAC	2	ÉTICA, SOCIEDAD Y TECNOLOGÍA
TELEBACHILLERATO COMUNITARIO TUZANCOAC	4	MATEMÁTICAS, CUERPO HUMANO Y BIODIVERSIDAD
TELEBACHILLERATO COMUNITARIO TUZANCOAC	4	MÉXICO Y EL IMPERIALISMO
TELEBACHILLERATO COMUNITARIO TUZANCOAC	4	PRODUCCIÓN Y APRECIACIÓN LITERATURA II
TELEBACHILLERATO COMUNITARIO TUZANCOAC	6	CIENCIAS DE LA COMUNICACIÓN II
TELEBACHILLERATO COMUNITARIO TUZANCOAC	6	DESARROLLO COMUNITARIO IV (FORMACIÓN PARA EL TRABAJO)
TELEBACHILLERATO COMUNITARIO TUZANCOAC	6	PROBABILIDAD Y ESTADÍSTICA II
TELEBACHILLERATO COMUNITARIO TZIDEJHE	4	MATEMÁTICAS, CUERPO HUMANO Y BIODIVERSIDAD
TELEBACHILLERATO COMUNITARIO TZIDEJHE	4	DISEÑO DEL PROYECTO COMUNITARIO
TELEBACHILLERATO COMUNITARIO TZIDEJHE	4	MÉXICO Y EL IMPERIALISMO
TELEBACHILLERATO COMUNITARIO TZIDEJHE	4	PARAESCOLARES IV
TELEBACHILLERATO COMUNITARIO TZIDEJHE	4	PRODUCCIÓN Y APRECIACIÓN LITERATURA II
TELEBACHILLERATO COMUNITARIO VENUSTIANO CARRANZA	2	PROCESO COMUNICATIVO II
TELEBACHILLERATO COMUNITARIO VENUSTIANO CARRANZA	2	ÉTICA, SOCIEDAD Y TECNOLOGÍA
TELEBACHILLERATO COMUNITARIO VENUSTIANO CARRANZA	4	MATEMÁTICAS, CUERPO HUMANO Y BIODIVERSIDAD
TELEBACHILLERATO COMUNITARIO VENUSTIANO CARRANZA	4	PRODUCCIÓN Y APRECIACIÓN LITERATURA II
TELEBACHILLERATO COMUNITARIO VENUSTIANO CARRANZA	6	DERECHO II
TELEBACHILLERATO COMUNITARIO XAJHA	2	MATEMÁTICAS, FLUIDOS, CALOR Y ELECTRICIDAD
TELEBACHILLERATO COMUNITARIO XAJHA	4	MATEMÁTICAS, CUERPO HUMANO Y BIODIVERSIDAD

DIRECCION GENERAL DEL BACHILLERATO DEL ESTADO DE HIDALGO
DIRECCIÓN DE PLANEACIÓN EDUCATIVA
DEPARTAMENTO DE ESTADÍSTICA Y EVALUACIÓN
IEO-04 REPORTE DE REPROBACIÓN
ENE-JUL 2023
SEGUNDO PARCIAL

FECHA: 23/05/2023

Plantel	Semestre	Materia
TELEBACHILLERATO COMUNITARIO XILITLA	2	MATEMÁTICAS, FLUIDOS, CALOR Y ELECTRICIDAD
TELEBACHILLERATO COMUNITARIO XILITLA	2	PARAESCOLARES II
TELEBACHILLERATO COMUNITARIO XILITLA	2	PROCESO COMUNICATIVO II
TELEBACHILLERATO COMUNITARIO XILITLA	2	ÉTICA, SOCIEDAD Y TECNOLOGÍA
TELEBACHILLERATO COMUNITARIO XIQUILA	2	ÉTICA, SOCIEDAD Y TECNOLOGÍA
TELEBACHILLERATO COMUNITARIO XIQUILA	2	PROCESO COMUNICATIVO II
TELEBACHILLERATO COMUNITARIO XIQUILA	2	MATEMÁTICAS, FLUIDOS, CALOR Y ELECTRICIDAD
TELEBACHILLERATO COMUNITARIO XIQUILA	4	DISEÑO DEL PROYECTO COMUNITARIO
TELEBACHILLERATO COMUNITARIO XIQUILA	4	MATEMÁTICAS, CUERPO HUMANO Y BIODIVERSIDAD
TELEBACHILLERATO COMUNITARIO XIQUILA	4	MÉXICO Y EL IMPERIALISMO
TELEBACHILLERATO COMUNITARIO XIQUILA	4	PARAESCOLARES IV
TELEBACHILLERATO COMUNITARIO XIQUILA	4	PRODUCCIÓN Y APRECIACIÓN LITERATURA II
TELEBACHILLERATO COMUNITARIO XIQUILA	6	DERECHO II
TELEBACHILLERATO COMUNITARIO XIQUILA	6	FILOSOFIA
TELEBACHILLERATO COMUNITARIO XIQUILA	6	HISTORIA UNIVERSAL CONTEMPORÁNEA
TELEBACHILLERATO COMUNITARIO XOCHITLAN DE LAS FLORES	4	DISEÑO DEL PROYECTO COMUNITARIO
TELEBACHILLERATO COMUNITARIO XOCHITLAN DE LAS FLORES	4	PRODUCCIÓN Y APRECIACIÓN LITERATURA II
TELEBACHILLERATO COMUNITARIO XOCHITLAN DE LAS FLORES	4	MATEMÁTICAS, CUERPO HUMANO Y BIODIVERSIDAD
TELEBACHILLERATO COMUNITARIO XOCHITLAN DE LAS FLORES	6	CIENCIAS DE LA SALUD II
TELEBACHILLERATO COMUNITARIO XOCHITLAN DE LAS FLORES	6	ECOLOGÍA Y MEDIO AMBIENTE
TELEBACHILLERATO COMUNITARIO XOCHITLAN DE LAS FLORES	6	PROBABILIDAD Y ESTADISTICA II
TELEBACHILLERATO COMUNITARIO ZACATIPAN	2	MATEMÁTICAS, FLUIDOS, CALOR Y ELECTRICIDAD
TELEBACHILLERATO COMUNITARIO ZACATIPAN	2	PARAESCOLARES II
TELEBACHILLERATO COMUNITARIO ZACATIPAN	2	PROCESO COMUNICATIVO II
TELEBACHILLERATO COMUNITARIO ZACATIPAN	2	ÉTICA, SOCIEDAD Y TECNOLOGÍA

DIRECCION GENERAL DEL BACHILLERATO DEL ESTADO DE HIDALGO
DIRECCIÓN DE PLANEACIÓN EDUCATIVA
DEPARTAMENTO DE ESTADÍSTICA Y EVALUACIÓN
IEO-04 REPORTE DE REPROBACIÓN
ENE-JUL 2023
SEGUNDO PARCIAL

FECHA: 23/05/2023

Plantel	Semestre	Materia
TELEBACHILLERATO COMUNITARIO ZACATIPAN	4	MATEMÁTICAS, CUERPO HUMANO Y BIODIVERSIDAD
TELEBACHILLERATO COMUNITARIO ZACATIPAN	4	PRODUCCIÓN Y APRECIACIÓN LITERATURA II
TELEBACHILLERATO COMUNITARIO ZACATIPAN	4	DISEÑO DEL PROYECTO COMUNITARIO
TELEBACHILLERATO COMUNITARIO ZACATIPAN	4	MÉXICO Y EL IMPERIALISMO
TELEBACHILLERATO COMUNITARIO ZACATIPAN	4	PARAESCOLARES IV
TELEBACHILLERATO COMUNITARIO ZACATIPAN	6	ECOLOGÍA Y MEDIO AMBIENTE
TELEBACHILLERATO COMUNITARIO ZACATIPAN	6	CIENCIAS DE LA SALUD II
TELEBACHILLERATO COMUNITARIO ZACATIPAN	6	PROBABILIDAD Y ESTADISTICA II
TELEBACHILLERATO COMUNITARIO ZACUALTIPANITO	2	PROCESO COMUNICATIVO II
TELEBACHILLERATO COMUNITARIO ZACUALTIPANITO	2	ÉTICA, SOCIEDAD Y TECNOLOGÍA
TELEBACHILLERATO COMUNITARIO ZACUALTIPANITO	6	CIENCIAS DE LA COMUNICACIÓN II
TELEBACHILLERATO COMUNITARIO ZACUALTIPANITO	6	CIENCIAS DE LA SALUD II
TELEBACHILLERATO COMUNITARIO ZACUALTIPANITO	6	DERECHO II
TELEBACHILLERATO COMUNITARIO ZACUALTIPANITO	6	ECOLOGÍA Y MEDIO AMBIENTE
TELEBACHILLERATO COMUNITARIO ZACUALTIPANITO	6	FILOSOFIA
TELEBACHILLERATO COMUNITARIO ZACUALTIPANITO	6	HISTORIA UNIVERSAL CONTEMPORÁNEA
TELEBACHILLERATO COMUNITARIO ZACUALTIPANITO	6	PROBABILIDAD Y ESTADISTICA II

DIRECCION GENERAL DEL BACHILLERATO DEL ESTADO DE HIDALGO
DIRECCIÓN DE PLANEACIÓN EDUCATIVA
DEPARTAMENTO DE ESTADÍSTICA Y EVALUACIÓN
IEO-04 REPORTE DE REPROBACIÓN
ENE-JUL 2023
SEGUNDO PARCIAL

FECHA: 23/05/2023

Plantel	Semestre	Materia
BACHILLERATO DEL ESTADO DE HIDALGO PLANTEL TIZAYUCA	2	INFORMATICA II
BACHILLERATO DEL ESTADO DE HIDALGO PLANTEL TIZAYUCA	2	INGLÉS II
BACHILLERATO DEL ESTADO DE HIDALGO PLANTEL TIZAYUCA	2	MATEMÁTICAS II
BACHILLERATO DEL ESTADO DE HIDALGO PLANTEL TIZAYUCA	2	QUÍMICA II
BACHILLERATO DEL ESTADO DE HIDALGO PLANTEL TIZAYUCA	2	TALLER DE LECTURA Y REDACCIÓN II
BACHILLERATO DEL ESTADO DE HIDALGO PLANTEL TIZAYUCA	2	INTRODUCCIÓN A LAS CIENCIAS SOCIALES
BACHILLERATO DEL ESTADO DE HIDALGO PLANTEL TIZAYUCA	2	ÉTICA II
BACHILLERATO DEL ESTADO DE HIDALGO PLANTEL TIZAYUCA	2	ACTIVIDADES PARAESCOLARES II
PLANTEL AZTECA HIDALGO	2	MATEMÁTICAS II
PLANTEL AZTECA HIDALGO	6	CALCULO INTEGRAL
PLANTEL AZTECA HIDALGO	6	DERECHO II
PLANTEL AZTECA HIDALGO	6	DISEÑO DIGITAL
PLANTEL AZTECA HIDALGO	6	PAGINAS WEB

DIRECCION GENERAL DEL BACHILLERATO DEL ESTADO DE HIDALGO
DIRECCIÓN DE PLANEACIÓN EDUCATIVA
DEPARTAMENTO DE ESTADÍSTICA Y EVALUACIÓN
IEO-04 REPORTE DE REPROBACIÓN
ENE-JUL 2023
SEGUNDO PARCIAL

FECHA: 23/05/2023

Plantel	Semestre	Materia
BACHILLERATO DEL ESTADO DE HIDALGO PLANTEL TIZAYUCA	2	INFORMATICA II
BACHILLERATO DEL ESTADO DE HIDALGO PLANTEL TIZAYUCA	2	INGLÉS II
BACHILLERATO DEL ESTADO DE HIDALGO PLANTEL TIZAYUCA	2	MATEMÁTICAS II
BACHILLERATO DEL ESTADO DE HIDALGO PLANTEL TIZAYUCA	2	QUÍMICA II
BACHILLERATO DEL ESTADO DE HIDALGO PLANTEL TIZAYUCA	2	TALLER DE LECTURA Y REDACCIÓN II
BACHILLERATO DEL ESTADO DE HIDALGO PLANTEL TIZAYUCA	2	INTRODUCCIÓN A LAS CIENCIAS SOCIALES
BACHILLERATO DEL ESTADO DE HIDALGO PLANTEL TIZAYUCA	2	ÉTICA II
BACHILLERATO DEL ESTADO DE HIDALGO PLANTEL TIZAYUCA	2	ACTIVIDADES PARAESCOLARES II
PLANTEL AZTECA HIDALGO	2	MATEMÁTICAS II
PLANTEL AZTECA HIDALGO	6	CALCULO INTEGRAL
PLANTEL AZTECA HIDALGO	6	DERECHO II
PLANTEL AZTECA HIDALGO	6	DISEÑO DIGITAL
PLANTEL AZTECA HIDALGO	6	PAGINAS WEB

Reporte de Indicadores Básicos

Telebachillerato Comunitario

Análisis Segundo Parcial

Enero-Julio
2023

Dirección de Planeación Educativa
Departamento de Evaluación y Estadística

Bachillerato del Estado de Hidalgo
Dirección de Planeación Educativa
Departamento de Evaluación y Estadística
Análisis de Resultados Indicadores Educativos
Periodo: enero-julio 2023
Segundo Parcial

Para el segundo parcial del semestre enero - julio 2023, los 135 planteles de Telebachillerato Comunitario del Estado de Hidalgo, Plantel Azteca Hidalgo y Bachillerato del Estado de Hidalgo Plantel Tizayuca; obtuvieron una matrícula inscrita de 6,140 alumnos; la matrícula existente es de 6,132; habiéndose registrado durante el segundo bimestre 23 bajas, mismas que representan un índice de deserción del 0.13%.

Tabla 1. Indicadores de deserción segundo parcial enero – julio 2023	
Matrícula inscrita	6,140
Matrícula existente	6,132
Bajas	23
Absorción intersemestral	0.13%

Fuente. Sistema de indicadores IEO03 e IEO04.

A continuación, se muestra la gráfica con las bajas desglosadas por grado durante el segundo parcial.

Gráfica 1. Bajas por grado

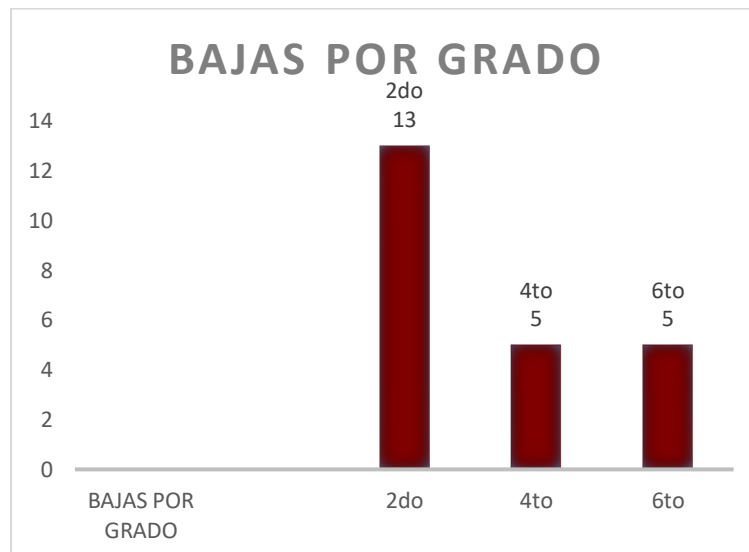

Fuente. Sistema de indicadores IEO03 e IEO04.

Bachillerato del Estado de Hidalgo
Dirección de Planeación Educativa
Departamento de Evaluación y Estadística
Análisis de Resultados Indicadores Educativos
Periodo: enero-julio 2023
Segundo Parcial

Las causas de deserción para el segundo parcial se enlistan en la tabla siguiente.

Tabla 2. Causas de bajas	
Cambio de domicilio	7
Inasistencia a clases	5
Migración	4
Motivos de salud	3
Otros	4
Total	23

Fuente. Sistema de indicadores IEO03 e IEO04.

Gráfica 2. Causas de baja

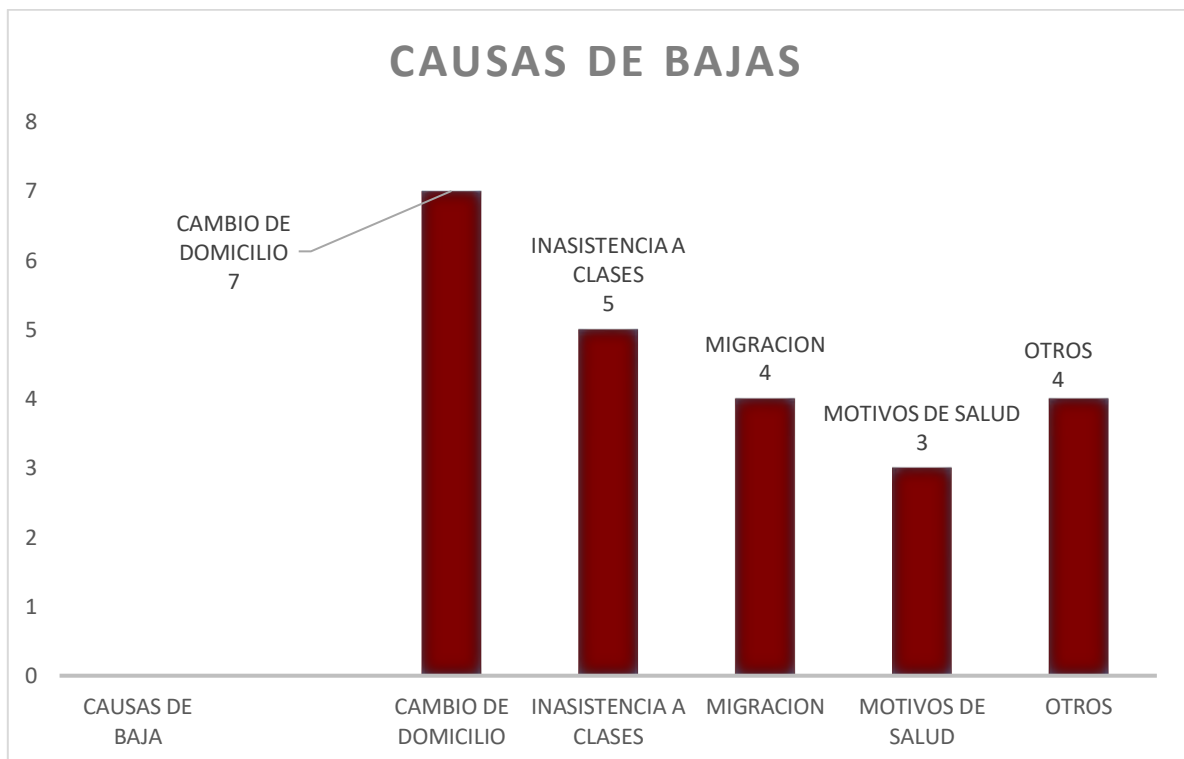

Fuente. Sistema de indicadores IEO03 e IEO04.

Bachillerato del Estado de Hidalgo
Dirección de Planeación Educativa
Departamento de Evaluación y Estadística
Análisis de Resultados Indicadores Educativos
Periodo: enero-julio 2023
Segundo Parcial

El aprovechamiento general de los 135 Telebachilleratos Comunitarios, Plantel Azteca Hidalgo y el Bachillerato del Estado de Hidalgo Plantel Tizayuca es de 8.00 y 24.22% de reprobación.

Tabla 3. Indicadores básicos aprovechamiento y reprobación segundo parcial enero-julio 2023	
Aprovechamiento	8.00
Reprobación	24.22%

Fuente. Sistema de indicadores IEO03 e IEO04.

Tabla 4. Aprovechamiento TBC, Plantel Azteca Hidalgo y Bachillerato del Estado de Hidalgo Plantel Tizayuca		
Telebachilleratos Comunitarios	Plantel Azteca Hidalgo	Bachillerato del Estado de Hidalgo Plantel Tizayuca
8.03	9.25	7.42

Fuente. Sistema de indicadores IEO03 e IEO04.

Tabla 5. Reprobación TBC, Plantel Azteca Hidalgo y Bachillerato del Estado de Hidalgo Plantel Tizayuca		
Telebachilleratos Comunitarios	Plantel Azteca Hidalgo	Bachillerato del Estado de Hidalgo Plantel Tizayuca
22.25%	9.79%	71.9%

Fuente. Sistema de indicadores IEO03 e IEO04.

Tabla 6. Comparativo aprovechamiento 135 Telebachilleratos Comunitarios, Plantel Azteca Hidalgo y Bachillerato del Estado de Hidalgo Plantel Tizayuca segundo parcial 2021, 2022 y 2023		
enero-julio 2021	enero-julio 2022	enero-julio 2023
7.77	8.01	8.00

Tabla 7. Comparativo reprobación 135 Telebachilleratos Comunitarios, Plantel Azteca Hidalgo y Bachillerato del Estado de Hidalgo Plantel Tizayuca segundo parcial 2021, 2022 y 2023		
enero-julio 2021	enero-julio 2022	enero-julio 2023
30.21	23.06	24.22

Fuente. Sistema de indicadores IEO03 e IEO04.

Bachillerato del Estado de Hidalgo
Dirección de Planeación Educativa
Departamento de Evaluación y Estadística
Análisis de Resultados Indicadores Educativos
Periodo: enero-julio 2023
Segundo Parcial

Materias con mayor índice de reprobación en el segundo parcial enero - julio 2023.

Tabla 8. 2do semestre Telebachilleratos Comunitarios	
Materia	Reprobados
Ética, sociedad y tecnología	238
Matemáticas, fluidos, calor y electricidad	340
Paraescolares II	146
Proceso comunicativo II	362
Total	1086

Fuente. Sistema de indicadores IEO03 e IEO04.

Tabla 9. 2do semestre Bachillerato del Estado de Hidalgo Plantel Tizayuca y Plantel Azteca Hidalgo	
Materia	Reprobados
Ética II	50
Informática II	149
Inglés II	135
Introducción a las ciencias sociales	66
Matemáticas II	114
Química II	101
Actividades Paraescolares II	9
Taller de lectura y redacción II	75
Total	699

Fuente. Sistema de indicadores IEO03 e IEO04.

Tabla 10. 4to semestre Telebachilleratos Comunitarios	
Materia	Reprobados
Diseño del proyecto comunitario	149
Matemáticas, cuerpo humano y biodiversidad	188
México y el imperialismo	193
Paraescolares IV	70
Producción y apreciación literatura II	205
Total	805

Fuente. Sistema de indicadores IEO03 e IEO04.

Bachillerato del Estado de Hidalgo
Dirección de Planeación Educativa
Departamento de Evaluación y Estadística
Análisis de Resultados Indicadores Educativos
Periodo: enero-julio 2023
Segundo Parcial

Tabla 11. 6to semestre Telebachilleratos Comunitarios	
Materia	Reprobados
Actividades artísticas y deportivas	36
Ciencias de la comunicación II	110
Ciencias de la salud II	95
Derecho II	111
Desarrollo comunitario IV (Formación para el trabajo)	105
Ecología y medio ambiente	103
Filosofía	101
Historia universal contemporánea	106
Probabilidad y estadística II	92
Total	859

Fuente. Sistema de indicadores IEO03 e IEO04.

Tabla 12. 6to semestre Bachillerato del Estado de Hidalgo Plantel Tizayuca y Plantel Azteca Hidalgo	
Materia	Reprobados
Calculo integral	12
Derecho II	1
Diseño Digital	1
Páginas Web	1
Total	15

Fuente. Sistema de indicadores IEO03 e IEO04.

A continuación, se muestran los planteles con el indicador de reprobación más alto del segundo parcial del semestre enero – julio 2023.

Tabla 13. Planteles con mayor índice de reprobación primer parcial enero-julio 2023	
Nombre del plantel	% de reprobación
Bachillerato del Estado de Hidalgo Plantel Tizayuca	71.9
Morelos Trancas	71.43
Tepeitic	64.44

Bachillerato del Estado de Hidalgo
Dirección de Planeación Educativa
Departamento de Evaluación y Estadística
Análisis de Resultados Indicadores Educativos
Periodo: enero-julio 2023
Segundo Parcial

Ojo de Agua	56.86
Pozuelos	55.17
Chiconcoac	51.22
Benito Juárez	51.02
Acopinalco	50

Fuente. Sistema de indicadores IEO03 e IEO04.

Análisis por Zonas

La Zona Altiplano con 26 planteles, obtuvo un aprovechamiento de 8.09 y 46.45% de reprobación. El plantel San José Jiquilpan presenta el mejor aprovechamiento con 8.9; mientras que el plantel San Nicolás Tecomatlan registró el aprovechamiento más bajo con 6.96 y El Bachillerato del Estado de Hidalgo Plantel Tizayuca, es el plantel con mayor porcentaje de reprobación con 71.9%.

A continuación, se muestran los planteles con el indicador de reprobación más alto de esta Zona.

Tabla 14. Planteles con más del 50% reprobación zona Altiplano	
Bachillerato del Estado de Hidalgo Plantel Tizayuca	71.9
Acopinalco	50

Fuente. Sistema de indicadores IEO03 e IEO04.

La Zona Huasteca con 23 planteles, obtuvo un aprovechamiento de 8.11 y 19.61% de reprobación. El plantel El Coyol presenta el mejor aprovechamiento con 8.82; mientras que el plantel Chiconcoac registró el aprovechamiento más bajo con 7.33 y el plantel Xiquila que presenta la mayor reprobación con el 51.22%.

A continuación, se muestran los planteles con el indicador de reprobación más alto de esta Zona.

Tabla 15. Planteles con más del 50% reprobación zona Huasteca	
Chiconcoac	51.22

Fuente. Sistema de indicadores IEO03 e IEO04.

Bachillerato del Estado de Hidalgo
Dirección de Planeación Educativa
Departamento de Evaluación y Estadística
Análisis de Resultados Indicadores Educativos
Periodo: enero-julio 2023
Segundo Parcial

La Zona Otomí-Tepehua con 24 planteles, obtuvo un aprovechamiento de 7.82 y 24.32% de reprobación. El plantel Ejido Rosa de Castilla presenta el mejor aprovechamiento con 9.11; mientras que el plantel San Ambrosio registró el aprovechamiento más bajo con 6.83 y el mayor porcentaje de reprobación el plantel San Gregorio con 42.5%.

La Zona Sierra con 21 planteles, obtuvo un aprovechamiento de 8.10 y 22.80% de reprobación. El plantel Santa Mónica Autempa presenta el mejor aprovechamiento con 8.94; mientras que el plantel Santa María registró el aprovechamiento más bajo con 7.42 y el porcentaje de reprobación más alto lo representa el plantel San Antonio con 45.45%.

La Zona Tula-Huichapan con 20 planteles, obtuvo un aprovechamiento de 7.99 y 24.98% de reprobación. El Plantel Azteca Hidalgo presenta el mejor aprovechamiento con 9.25; mientras que el plantel Tepeitic registró el aprovechamiento más bajo con 6.72 y con el porcentaje de reprobación más alto de la Zona con 64.44%.

A continuación, se muestran los planteles con el indicador de reprobación más alto de esta Zona.

Tabla 16. Planteles con más del 50% reprobación zona Tula-Huichapan	
Tepeitic	64.44
Ojo de Agua	56.86
Benito Juárez	51.02

Fuente. Sistema de indicadores IEO03 e IEO04.

La Zona Valle del Mezquital con 22 planteles, obtuvo un aprovechamiento de 8.10 y 22.55% de reprobación. El plantel El Cobre presenta el mejor aprovechamiento con 9.26; mientras que el plantel Pozuelos registró el aprovechamiento más bajo con 6.83 y el plantel con el mayor porcentaje de reprobación Morelos Trancas con 71.43%.

A continuación, se muestran los planteles con el indicador de reprobación más alto de esta Zona.

Bachillerato del Estado de Hidalgo
Dirección de Planeación Educativa
Departamento de Evaluación y Estadística
Análisis de Resultados Indicadores Educativos
Periodo: enero-julio 2023
Segundo Parcial

Tabla 17. Planteles con más del 50% reprobación zona Valle del Mezquital	
Morelos Trancas	71.43
Pozuelos	55.17

Fuente. Sistema de indicadores IEO03 e IEO04.

Bachillerato del Estado de Hidalgo
Dirección de Planeación Educativa
Departamento de Evaluación y Estadística
Análisis de Resultados Indicadores Educativos
Periodo: enero-julio 2023
Segundo Parcial
Anexo 1.

Índice de tablas y gráficas de los indicadores básicos del segundo parcial enero-julio 2023:

Tipo de documento	Descripción	Página
Tabla 1.	Indicadores de deserción primer parcial enero-junio 2023	1
Gráfica 1.	Bajas por grado	1
Tabla 2.	Causas de bajas	2
Gráfica 2.	Causas de bajas	2
Tabla 3.	Indicadores básicos aprovechamiento y reprobación	3
Tabla 4.	Aprovechamiento TBC, Plantel Azteca Hidalgo y Bachillerato del Estado de Hidalgo Plantel Tizayuca	3
Tabla 5.	Reprobación TBC, Plantel Azteca Hidalgo y Bachillerato del Estado de Hidalgo Plantel Tizayuca	3
Tabla 6.	Comparativo aprovechamiento 135 Telebachilleratos Comunitarios, Plantel Azteca Hidalgo y Bachillerato del Estado de Hidalgo Plantel Tizayuca	3
Tabla 7.	Comparativa reprobación 135 Telebachilleratos Comunitarios, Plantel Azteca Hidalgo y Bachillerato del Estado de Hidalgo Plantel Tizayuca	3
	Materias con mayor índice de reprobación:	
Tabla 8.	2do semestre Telebachilleratos Comunitarios	4
Tabla 9.	2do semestre Bachillerato del Estado de Hidalgo Plantel Tizayuca y Plantel Azteca Hidalgo	4
Tabla 10.	4to semestre Telebachilleratos Comunitarios	4
Tabla 11.	6to semestre Telebachilleratos Comunitarios	5

Bachillerato del Estado de Hidalgo
Dirección de Planeación Educativa
Departamento de Evaluación y Estadística
Análisis de Resultados Indicadores Educativos
Periodo: enero-julio 2023
Segundo Parcial

Tabla 12.	6to semestre Bachillerato del Estado de Hidalgo Plantel Tizayuca y Plantel Azteca Hidalgo	5
Tabla 13.	Planteles con mayor índice de reprobación segundo parcial enero-julio 2023	5
Tabla 14.	Planteles con más del 50% reprobación zona Altiplano	6
Tabla 15.	Planteles con más del 50% reprobación zona Huasteca	6
Tabla 16.	Planteles con más del 50% reprobación zona Tula- Huichapan	7
Tabla 17.	Planteles con más del 50% reprobación zona Valle del Mezquital	7