

Reporte de Indicadores Básicos

Telebachillerato Comunitario

Primer Parcial

Enero-Julio
2023

Dirección de Planeación Educativa
Departamento de Evaluación y Estadística

Reporte de Indicadores

DESERCIÓN ESCOLAR

Dirección de Planeación Educativa
Departamento de Evaluación y Estadística

DIRECCIÓN GENERAL DEL BACHILLERATO DEL ESTADO DE HIDALGO
DIRECCIÓN DE PLANEACIÓN EDUCATIVA
DEPARTAMENTO DE ESTADÍSTICA Y EVALUACIÓN
IEO-05 REPORTE DE DESERCIÓN
PRIMER PARCIAL ENERO-JULIO 2023
TELEBACHILLERATO COMUNITARIO

PLANTEL	MUNICIPIO	SEM	ALUMNOS		% DESER	SEM	ALUMNOS		% DESER	SEM	ALUMNOS		% DESER	TOTAL INSCRITOS	TOTAL EXISTENTES	BAJAS	DESERCIÓN TOTAL POR PLANTEL
			INSC	EXIST			INSC	EXIST			INSC	EXIST					
ACOPINALCO	APAN	2	6	6	0.00%	4	10	10	0.00%	6	2	2	0.00%	18	18	0	0.00%
AGUA BENDITA	SAN AGUSTIN METZQUITILAN	2	6	6	0.00%	4	11	11	0.00%	6	3	3	0.00%	20	20	0	0.00%
AHUACATLAN	CALNALI	2	16	16	0.00%	4	10	10	0.00%	6	11	11	0.00%	37	37	0	0.00%
ALCHOLOYA	ACATLAN	2	12	12	0.00%	4	5	5	0.00%	6	14	14	0.00%	31	31	0	0.00%
APIPILHUASCO	ATOTONILCO EL GRANDE	2	12	14	-16.67%	4	3	3	0.00%	6	3	3	0.00%	18	20	0	-11.11%
ATOPIXCO	ZACUALTIPAN DE ANGELES	2	21	21	0.00%	4	18	18	0.00%	6	13	13	0.00%	52	52	0	0.00%
BAJHI	TECOZAUTLA	2	18	18	0.00%	4	11	11	0.00%	6	15	15	0.00%	44	44	0	0.00%
BATHA Y BARRIOS	NOPALA DE VILLAGRAN	2	11	11	0.00%	4	11	11	0.00%	6	13	13	0.00%	35	35	0	0.00%
BENITO JUAREZ	MIXQUIAHUALA DE JUAREZ	2	22	22	0.00%	4	18	18	0.00%	6	9	9	0.00%	49	49	0	0.00%
BOMANXOTHA	TECOZAUTLA	2	20	20	0.00%	4	15	15	0.00%	6	18	18	0.00%	53	53	0	0.00%
BONDOJITO	HUICHAPAN	2	33	33	0.00%	4	19	19	0.00%	6	14	14	0.00%	66	66	0	0.00%
CALTIMACAN	TASQUILLO	2	26	26	0.00%	4	27	27	0.00%	6	14	14	0.00%	67	67	0	0.00%
CAMPOSANTO DEL ORO	ZIMAPAN	2	6	6	0.00%	4	6	6	0.00%	6	5	5	0.00%	17	17	0	0.00%
CANTERA DE VILLAGRAN	TEPEJI DEL RIO DE OCAMPO	2	19	19	0.00%	4	12	12	0.00%	6	5	5	0.00%	36	36	0	0.00%
CERRO COLORADO	ATOTONILCO EL GRANDE	2	12	12	0.00%	4	16	16	0.00%	6	12	12	0.00%	40	40	0	0.00%
CERRO PRIETO	LA MISION	2	10	10	0.00%	4	22	22	0.00%	6	23	23	0.00%	55	55	0	0.00%
CHAPULTEPEC DE POZOS	SAN AGUSTIN TLAXIACA	2	10	10	0.00%	4	11	11	0.00%	6	11	11	0.00%	32	32	0	0.00%
CHICAVASCO	ACTOPAN	2	30	30	0.00%	4	21	21	0.00%	6	21	21	0.00%	72	72	0	0.00%
CHICONCOAC	LOOTLA	2	19	17	10.53%	4	16	16	0.00%	6	9	9	0.00%	44	42	2	4.55%
CHOQUINTLA	TEPEHUACAN DE GUERRERO	2	13	13	0.00%	4	20	20	0.00%	6	10	10	0.00%	43	43	0	0.00%
COAMAPIL	TLANCHINOL	2	27	27	0.00%	4	11	11	0.00%	6	11	11	0.00%	49	49	0	0.00%
COYAMETEPEC	ACAXOCHITLAN	2	9	9	0.00%	4	5	5	0.00%	6	5	5	0.00%	19	19	0	0.00%
CUAMONTAX	HUAZALINGO	2	40	40	0.00%	4	39	39	0.00%	6	27	27	0.00%	106	106	0	0.00%
DANGHU	TASQUILLO	2	13	18	-38.46%	4	15	23	-53.33%	6	12	15	-25.00%	40	56	0	-40.00%
DANTZIBOJAY	HUICHAPAN	2	15	15	0.00%	4	20	15	25.00%	6	8	12	-50.00%	43	42	0	2.33%
DANU	NOPALA DE VILLAGRAN	2	18	15	16.67%	4	23	20	13.04%	6	15	8	46.67%	56	43	0	23.21%
DENGANTZHA	FRANCISCO I. MADERO	2	18	17	5.56%	4	9	9	0.00%	6	11	11	0.00%	38	37	1	2.63%
EJIDO ROSA DE CASTILLA	AGUA BLANCA	2	9	9	0.00%	4	1	1	0.00%	6	4	4	0.00%	14	14	0	0.00%
EL BARCO	LOOTLA	2	21	21	0.00%	4	10	10	0.00%	6	10	10	0.00%	41	41	0	0.00%
EL BETHI	CHILCUAUTLA	2	15	15	0.00%	4	14	14	0.00%	6	5	5	0.00%	34	34	0	0.00%
EL BOTO	CARDONAL	2	19	19	0.00%	4	22	22	0.00%	6	14	14	0.00%	55	55	0	0.00%
EL CASIU	TENANGO DE DORIA	2	14	14	0.00%	4	15	15	0.00%	6	6	6	0.00%	35	35	0	0.00%
EL COBRE	NICOLAS FLORES	2	5	5	0.00%	4	9	9	0.00%	6	6	6	0.00%	20	20	0	0.00%
EL COYOL	CHAPULHUACAN	2	19	19	0.00%	4	13	13	0.00%	6	6	6	0.00%	38	38	0	0.00%
EL FRESNO	NOPALA DE VILLAGRAN	2	18	18	0.00%	4	14	14	0.00%	6	7	7	0.00%	39	39	0	0.00%
EL NARANJO	LA MISION	2	19	19	0.00%	4	7	7	0.00%	6	11	11	0.00%	37	37	0	0.00%
EL OCOTAL	HUEHUETLA	2	16	16	0.00%	4	12	12	0.00%	6	10	10	0.00%	38	38	0	0.00%
EL PEDREGAL	ATOTONILCO DE TULA	2	69	69	0.00%	4	42	42	0.00%	6	31	31	0.00%	142	142	0	0.00%
EL PIRU	METZTITLAN	2	8	8	0.00%	4	5	5	0.00%	6	2	2	0.00%	15	15	0	0.00%
EL POTRERO	CARDONAL	2	11	11	0.00%	4	2	2	0.00%	6	6	6	0.00%	19	19	0	0.00%
EL RINCON	EL ARENAL	2	20	20	0.00%	4	20	20	0.00%	6	11	11	0.00%	51	51	0	0.00%
EL TEPOZAN	ALMOLOYA	2	22	22	0.00%	4	26	26	0.00%	6	21	21	0.00%	69	69	0	0.00%
EL TEZOYO	APAN	2	4	4	0.00%	4	5	5	0.00%	6	4	4	0.00%	13	13	0	0.00%
EL XUCHITL	AGUA BLANCA DE ITURBIDE	2	13	13	0.00%	4	3	3	0.00%	6	3	3	0.00%	19	19	0	0.00%

DIRECCIÓN GENERAL DEL BACHILLERATO DEL ESTADO DE HIDALGO
DIRECCIÓN DE PLANEACIÓN EDUCATIVA
DEPARTAMENTO DE ESTADÍSTICA Y EVALUACIÓN
IEO-05 REPORTE DE DESERCIÓN
PRIMER PARCIAL ENERO-JULIO 2023
TELEBACHILLERATO COMUNITARIO

PLANTEL	MUNICIPIO	SEM	ALUMNOS		% DESER	SEM	ALUMNOS		% DESER	SEM	ALUMNOS		% DESER	TOTAL INSCRITOS	TOTAL EXISTENTES	BAJAS	DESERCIÓN TOTAL POR PLANTEL
			INSC	EXIST			INSC	EXIST			INSC	EXIST					
ELOXOCHITLAN	ELOXOCHITLAN	2	10	10	0.00%	4	1	1	0.00%	6	6	6	0.00%	17	17	0	0.00%
FONTEZUELAS	METZQUITILAN	2	28	28	0.00%	4	16	16	0.00%	6	21	21	0.00%	65	65	0	0.00%
FRANCISCO I. MADERO	ZIMAPAN	2	13	13	0.00%	4	7	7	0.00%	6	12	12	0.00%	32	32	0	0.00%
HERMOSILLO MONTE NOBLE	SANTIAGO DE ANAYA	2	7	7	0.00%	4	6	6	0.00%	6	5	5	0.00%	18	18	0	0.00%
IGNACIO ZARAGOZA	AJACUBA	2	19	19	0.00%	4	12	13	-8.33%	6	10	11	-10.00%	41	43	0	-4.88%
IXCUICUILA	MOLANGO DE ESCAMILLA	2	16	17	-6.25%	4	11	11	0.00%	6	10	10	0.00%	37	38	0	-2.70%
JUNTAS CHICAS	HUEHUETLA	2	10	10	0.00%	4	9	9	0.00%	6	7	7	0.00%	26	26	0	0.00%
LA BOVEDA	ACAXOCHITLAN	2	29	29	0.00%	4	14	14	0.00%	6	13	13	0.00%	56	56	0	0.00%
LA CANADA	HUASCA DE OCAMPO	2	6	6	0.00%	4	10	10	0.00%	6	5	5	0.00%	21	21	0	0.00%
LA MESA	ACAXOCHITLAN	2	14	14	0.00%	4	6	5	16.67%	6	3	3	0.00%	23	22	1	4.35%
LAS CHACAS	HUEJUTLA DE REYES	2	18	18	0.00%	4	17	17	0.00%	6	16	16	0.00%	51	51	0	0.00%
LLANO LARGO	HUICHAPAN	2	29	29	0.00%	4	16	16	0.00%	6	20	20	0.00%	65	65	0	0.00%
LOS REYES	ACAXOCHITLAN	2	23	23	0.00%	4	10	10	0.00%	6	13	13	0.00%	46	46	0	0.00%
MACUXTEPETLA	HUEJUTLA DE REYES	2	81	79	2.47%	4	55	55	0.00%	6	40	40	0.00%	176	174	2	1.14%
MAGUEYES VERDES	HUASCA DE OCAMPO	2	16	17	-6.25%	4	10	10	0.00%	6	4	4	0.00%	30	31	0	-3.33%
MAJADILLAS	METEPEC	2	18	16	11.11%	4	18	18	0.00%	6	11	11	0.00%	47	45	2	4.26%
MARAVILLAS	NOPALA DE VILLAGRAN	2	23	22	4.35%	4	22	22	0.00%	6	24	24	0.00%	69	68	1	1.45%
MONTE GRANDE	SAN FELIPE ORIZATLAN	2	9	8	11.11%	4	13	13	0.00%	6	12	12	0.00%	34	33	1	2.94%
MONTECILLOS	ATOTONILCO EL GRANDE	2	9	9	0.00%	4	4	4	0.00%	6	7	7	0.00%	20	20	0	0.00%
MORELOS TRANCAS	ZIMAPAN	2	4	4	0.00%	4	6	6	0.00%	6	11	11	0.00%	21	21	0	0.00%
NAOPA	MOLANGO DE ESCAMILLA	2	21	21	0.00%	4	16	16	0.00%	6	15	15	0.00%	52	52	0	0.00%
NONOALCO	XOCHICOATLAN	2	23	23	0.00%	4	22	22	0.00%	6	19	19	0.00%	64	64	0	0.00%
NOXTHEY	TASQUILLO	2	7	7	0.00%	4	8	8	0.00%	6	10	10	0.00%	25	25	0	0.00%
NUEVA ESPERANZA	ZEMOALA	2	44	44	0.00%	4	32	32	0.00%	6	18	18	0.00%	94	94	0	0.00%
OHUATIPA	XOCHIATIPAN	2	48	48	0.00%	4	27	27	0.00%	6	29	28	3.45%	104	103	1	0.96%
OJO DE AGUA	TEPEJI DEL RIO DE OCAMPO	2	28	28	0.00%	4	15	15	0.00%	6	8	8	0.00%	51	51	0	0.00%
OLONTECO	ZACUALTIPAN DE ANGELES	2	8	8	0.00%	4	5	5	0.00%	6	6	6	0.00%	19	19	0	0.00%
PACHIQUITLA	XOCHIATIPAN	2	20	20	0.00%	4	13	13	0.00%	6	13	13	0.00%	46	45	1	2.17%
PACULA	PACULA	2	14	14	0.00%	4	15	15	0.00%	6	4	4	0.00%	33	33	0	0.00%
PALO GORDO	METEPEC	2	17	18	-5.88%	4	12	12	0.00%	6	13	13	0.00%	42	43	0	-2.38%
PAPAXTLA	XOCHICOATLAN	2	8	8	0.00%	4	1	1	0.00%	6	7	7	0.00%	16	16	0	0.00%
POZUELOS	CARDONAL	2	16	16	0.00%	4	7	7	0.00%	6	6	6	0.00%	29	29	0	0.00%
PUERTO JUAREZ	ZIMAPAN	2	2	2	0.00%	4	4	4	0.00%	6	3	3	0.00%	9	9	0	0.00%
PUERTO MEXICO	SAN AGUSTIN TLAXIACA	2	13	12	7.69%	4	12	12	0.00%	6	4	4	0.00%	29	28	1	3.45%
SAN AMBROSIO	HUEHUETLA	2	21	21	0.00%	4	10	10	0.00%	6	7	7	0.00%	38	38	0	0.00%
SAN ANDRES CHICHAYOTLA	CALNALI	2	43	43	0.00%	4	42	42	0.00%	6	32	32	0.00%	117	117	0	0.00%
SAN ANTONIO	MOLANGO DE ESCAMILLA	2	9	9	0.00%	4	17	17	0.00%	6	7	7	0.00%	33	33	0	0.00%
SAN ANTONIO EL PASO	OMITLAN DE JUAREZ	2	35	35	0.00%	4	15	15	0.00%	6	17	17	0.00%	67	67	0	0.00%
SAN ANTONIO TEZOQUIPAN	ALFAJAYUCAN	2	12	12	0.00%	4	9	9	0.00%	6	7	7	0.00%	28	28	0	0.00%
SAN DIONISIO	ACATLAN	2	20	20	0.00%	4	10	10	0.00%	6	15	15	0.00%	45	45	0	0.00%
SAN FRANCISCO	TECOZAUTLA	2	20	20	0.00%	4	10	10	0.00%	6	13	13	0.00%	43	43	0	0.00%
SAN FRANCISCO ATOTONILCO	ACAXOCHITLAN	2	13	13	0.00%	4	10	10	0.00%	6	4	4	0.00%	27	27	0	0.00%
SAN FRANCISCO HUAZALINGO	HUAZALINGO	2	21	21	0.00%	4	17	17	0.00%	6	18	18	0.00%	56	56	0	0.00%
SAN FRANCISCO LA LAGUNA	TENANGO DE DORIA	2	16	16	0.00%	4	22	22	0.00%	6	12	12	0.00%	50	50	0	0.00%

DIRECCIÓN GENERAL DEL BACHILLERATO DEL ESTADO DE HIDALGO
DIRECCIÓN DE PLANEACIÓN EDUCATIVA
DEPARTAMENTO DE ESTADÍSTICA Y EVALUACIÓN
IEO-05 REPORTE DE DESERCIÓN
PRIMER PARCIAL ENERO-JULIO 2023
TELEBACHILLERATO COMUNITARIO

PLANTEL	MUNICIPIO	SEM	ALUMNOS		% DESER	SEM	ALUMNOS		% DESER	SEM	ALUMNOS		% DESER	TOTAL INSCRITOS	TOTAL EXISTENTES	BAJAS	DESERCIÓN TOTAL POR PLANTEL
			INSC	EXIST			INSC	EXIST			INSC	EXIST					
SAN FRANCISCO SACACHICHILCO	ALFAJAYUCAN	2	7	7	0.00%	4	7	7	0.00%	6	2	2	0.00%	16	16	0	0.00%
SAN GREGORIO	HUEHUETLA	2	17	17	0.00%	4	14	14	0.00%	6	9	9	0.00%	40	40	0	0.00%
SAN ISIDRO EL ASTILLERO	HUICHAPAN	2	24	24	0.00%	4	22	22	0.00%	6	19	19	0.00%	65	65	0	0.00%
SAN JERÓNIMO	SAN BARTOLO TUTOTEPEC	2	6	6	0.00%	4	21	21	0.00%	6	12	12	0.00%	39	39	0	0.00%
SAN JOSE JIQUILPAN	APAN	2	17	17	0.00%	4	6	6	0.00%	6	5	5	0.00%	28	28	0	0.00%
SAN JOSE PIEDRA GORDA	TEPEJI DEL RIO DE OCAMPO	2	27	27	0.00%	4	27	27	0.00%	6	15	15	0.00%	69	69	0	0.00%
SAN JOSÉ TEPENENE	EL ARENAL	2	58	59	-1.72%	4	26	27	-3.85%	6	28	28	0.00%	112	114	0	-1.79%
SAN LORENZO	JUAREZ HIDALGO	2	12	12	0.00%	4	17	17	0.00%	6	9	9	0.00%	38	38	0	0.00%
SAN MATEO	SAN BARTOLO TUTOTEPEC	2	14	14	0.00%	4	7	7	0.00%	6	13	13	0.00%	34	34	0	0.00%
SAN NICOLÁS	TENANGO DE DORIA	2	8	8	0.00%	4	13	12	7.69%	6	7	7	0.00%	28	27	0	3.57%
SAN NICOLÁS DE JACALA	JACALA	2	14	14	0.00%	4	13	13	0.00%	6	22	22	0.00%	49	49	0	0.00%
SAN NICOLÁS TECOMATLAN	AJACUBA	2	15	15	0.00%	4	18	18	0.00%	6	13	13	0.00%	46	46	0	0.00%
SAN PABLO OXTOTIPAN	ALFAJAYUCAN	2	8	8	0.00%	4	9	9	0.00%	6	3	3	0.00%	20	20	0	0.00%
SAN PEDRITO	AGUA BLANCA DE ITURBIDE	2	2	2	0.00%	4	7	7	0.00%	6	4	4	0.00%	13	13	0	0.00%
SAN PEDRO VAQUERIAS	ATOTONILCO EL GRANDE	2	9	9	0.00%	4	6	6	0.00%	6	7	7	0.00%	22	22	0	0.00%
SAN RAFAEL	CHAPULHUACAN	2	16	16	0.00%	4	18	18	0.00%	6	7	7	0.00%	41	41	0	0.00%
SAN SEBASTIAN	SAN BARTOLO TUTOTEPEC	2	9	9	0.00%	4	10	10	0.00%	6	12	12	0.00%	31	31	0	0.00%
SAN SEBASTIAN CAPULINES	MINERAL DEL CHICO	2	7	7	0.00%	4	5	5	0.00%	6	5	5	0.00%	17	17	0	0.00%
SANTA ANA ATZCAPOTZALTONGC	TEPEJI DEL RIO DE OCAMPO	2	14	14	0.00%	4	11	11	0.00%	6	6	6	0.00%	31	31	0	0.00%
SANTA ANA BATHA	CHILCUAUTLA	2	22	22	0.00%	4	17	17	0.00%	6	16	16	0.00%	55	55	0	0.00%
SANTA CATARINA	ACAXOCHITLAN	2	11	11	0.00%	4	8	8	0.00%	6	5	5	0.00%	24	24	0	0.00%
SANTA CRUZ	APAN	2	15	15	0.00%	4	18	17	5.56%	6	9	9	0.00%	42	41	1	2.38%
SANTA CRUZ DE MONTECILLOS	ATOTONILCO EL GRANDE	2	2	2	0.00%	4	3	3	0.00%	6	6	6	0.00%	11	11	0	0.00%
SANTA MARIA	JUAREZ HIDALGO	2	18	18	0.00%	4	7	7	0.00%	6	13	13	0.00%	38	38	0	0.00%
SANTA MARIA MAGDALENA	ACTOPAN	2	17	17	0.00%	4	7	7	0.00%	6	9	9	0.00%	33	33	0	0.00%
SANTA MONICA	SANTIAGO DE ANAYA	2	10	10	0.00%	4	5	5	0.00%	6	11	11	0.00%	26	26	0	0.00%
SANTA MONICA AUTEMPA	METZTITLAN	2	4	4	0.00%	4	3	3	0.00%	6	7	7	0.00%	14	14	0	0.00%
SANTA URSULA	HUEHUETLA	2	15	15	0.00%	4	23	23	0.00%	6	17	17	0.00%	55	55	0	0.00%
SANTO DOMINGO	HUASCA DE OCAMPO	2	10	10	0.00%	4	4	4	0.00%	6	4	4	0.00%	18	18	0	0.00%
TALOL	SAN FELIPE ORIZATLAN	2	35	35	0.00%	4	28	28	0.00%	6	21	21	0.00%	84	84	0	0.00%
TENANGO	TEPEHUACAN DE GUERRERO	2	15	15	0.00%	4	8	8	0.00%	6	7	7	0.00%	30	30	0	0.00%
TEPEITIC	MIXQUIAHUALA DE JUAREZ	2	20	20	0.00%	4	9	9	0.00%	6	16	16	0.00%	45	45	0	0.00%
TEPEYICA	ELOXOCHITLAN	2	3	3	0.00%	4	4	4	0.00%	6	2	2	0.00%	9	9	0	0.00%
TEXCAPA	TEPEHUACAN DE GUERRERO	2	14	14	0.00%	4	12	12	0.00%	6	3	3	0.00%	29	29	0	0.00%
TLAHUILTEPA	TLAHUILTEPA	2	16	16	0.00%	4	11	11	0.00%	6	13	13	0.00%	40	40	0	0.00%
TLAXCOYA	XOCHICOATLAN	2	6	6	0.00%	4	8	8	0.00%	6	7	7	0.00%	21	21	0	0.00%
TUZANAPA	SAN AGUSTIN METZQUITITLAN	2	6	7	-16.67%	4	14	15	-7.14%	6	12	12	0.00%	32	34	0	-6.25%
TUZANCOAC	XOCHICOATLAN	2	13	13	0.00%	4	11	11	0.00%	6	16	16	0.00%	40	40	0	0.00%
TZIDEJHE	TECOZAUTLA	2	11	11	0.00%	4	29	29	0.00%	6	13	13	0.00%	53	53	0	0.00%
VENUSTIANO CARRANZA	ZIMAPAN	2	8	8	0.00%	4	7	7	0.00%	6	12	12	0.00%	27	27	0	0.00%
XAJHA	ZIMAPAN	2	11	11	0.00%	4	11	11	0.00%	6	5	5	0.00%	27	27	0	0.00%
XILITLA	TEPEHUACAN DE GUERRERO	2	15	15	0.00%	4	11	11	0.00%	6	9	9	0.00%	35	35	0	0.00%
XIQUILA	HUEJUTLA DE REYES	2	34	34	0.00%	4	22	22	0.00%	6	27	27	0.00%	83	83	0	0.00%
XOCHITLAN DE LAS FLORES	TULA DE ALLENDE	2	9	9	0.00%	4	6	6	0.00%	6	11	11	0.00%	26	26	0	0.00%

DIRECCIÓN GENERAL DEL BACHILLERATO DEL ESTADO DE HIDALGO
DIRECCIÓN DE PLANEACIÓN EDUCATIVA
DEPARTAMENTO DE ESTADÍSTICA Y EVALUACIÓN
IEO-05 REPORTE DE DESERCIÓN
PRIMER PARCIAL ENERO-JULIO 2023
TELEBACHILLERATO COMUNITARIO

PLANTEL	MUNICIPIO	SEM	ALUMNOS		% DESER	SEM	ALUMNOS		% DESER	SEM	ALUMNOS		% DESER	TOTAL INSCRITOS	TOTAL EXISTENTES	BAJAS	DESERCIÓN TOTAL POR PLANTEL
			INSC	EXIST			INSC	EXIST			INSC	EXIST					
XOXOLPA	YAHUALICA	2	15	15	0.00%	4	5	5	0.00%	6	17	17	0.00%	37	37	0	0.00%
ZACATIPAN	TIANGUISTENGO	2	18	18	0.00%	4	23	23	0.00%	6	17	17	0.00%	58	58	0	0.00%
ZACUALTIPANITO	TEPEHUACAN DE GUERRERO	2	12	12	0.00%	4	7	7	0.00%	6	11	11	0.00%	30	30	0	0.00%
PLANTEL AZTECA HIDALGO	TEPEJI DEL RIO DE OCAMPO	2	69	69	0.00%	4	60	60	0.00%	6	66	66	0.00%	195	195	0	0.00%
BACHILLERATO DEL ESTADO DE HIDALGO PLANTEL TIZAYUCA	TIZAYUCA	2	269	315	-17.10%	4	0	0	#¡DIV/0!	6	0	0	#¡DIV/0!	269	315	1	-17.10%
TOTAL		2	2632	2677	-1.71%	4	1876	1876	0.00%	6	1588	1588	0.00%	6096	6140	15	-0.72%

DESERCIÓN GENERAL	M. I.	M. A.	BAJAS	% DESER
		6096	6140	15

NOTA: Los porcentajes negativos son absorción

M. I. = Matrícula de Inicio

M. A.= Matrícula Actual

Reporte de Indicadores

REPROBACION Y APROVECHAMIENTO

Dirección de Planeación Educativa
Departamento de Evaluación y Estadística

DIRECCION GENERAL DEL BACHILLERATO DEL ESTADO DE HIDALGO

DIRECCIÓN DE PLANEACIÓN EDUCATIVA

DEPARTAMENTO DE ESTADÍSTICA Y EVALUACIÓN

IEO-03 REPORTE DE REPROBACIÓN

ENE-JUL 2023

PRIMER PARCIAL

FECHA: 08/05/2023

Plantel	Sem.	Gpo.	nanr	Número de materias reprobadas						Total de Reprob.	Matric.	% Reprob	Promedio
				no_1	no_2	no_3	no_4	no_5	mas_5				
TELEBACHILLERATO COMUNITARIO ACOPIALCO	2	A	5	1	0	0	0	0	0	1	6	16.67	8.38
TELEBACHILLERATO COMUNITARIO ACOPIALCO	4	A	10	0	0	0	0	0	0	0	10	0.00	8.38
TELEBACHILLERATO COMUNITARIO ACOPIALCO	6	A	2	0	0	0	0	0	0	0	2	0.00	8.56
TOTAL			17	1	0	0	0	0	0	1	18	5.56	8.44
TELEBACHILLERATO COMUNITARIO AGUA BENDITA	2	A	6	0	0	0	0	0	0	0	6	0.00	8.96
TELEBACHILLERATO COMUNITARIO AGUA BENDITA	4	A	11	0	0	0	0	0	0	0	11	0.00	8.24
TELEBACHILLERATO COMUNITARIO AGUA BENDITA	6	A	3	0	0	0	0	0	0	0	3	0.00	8.44
TOTAL			20	0	0	0	0	0	0	0	20	0.00	8.55
TELEBACHILLERATO COMUNITARIO AHUACATLAN	2	A	12	4	0	0	0	0	0	4	16	25.00	8.25
TELEBACHILLERATO COMUNITARIO AHUACATLAN	4	A	8	2	0	0	0	0	0	2	10	20.00	8.00
TELEBACHILLERATO COMUNITARIO AHUACATLAN	6	A	8	3	0	0	0	0	0	3	11	27.27	7.63
TOTAL			28	9	0	0	0	0	0	9	37	24.32	7.96
TELEBACHILLERATO COMUNITARIO ALCHOLOYA	2	A	7	3	1	0	1	0	0	5	12	41.67	7.79
TELEBACHILLERATO COMUNITARIO ALCHOLOYA	4	A	3	2	0	0	0	0	0	2	5	40.00	7.60
TELEBACHILLERATO COMUNITARIO ALCHOLOYA	6	A	5	3	1	5	0	0	0	9	14	64.29	7.67
TOTAL			15	8	2	5	1	0	0	16	31	51.61	7.69
TELEBACHILLERATO COMUNITARIO APIPILHUASCO	2	A	9	4	0	1	0	0	0	5	14	35.71	7.54
TELEBACHILLERATO COMUNITARIO APIPILHUASCO	4	A	2	0	1	0	0	0	0	1	3	33.33	8.73
TELEBACHILLERATO COMUNITARIO APIPILHUASCO	6	A	3	0	0	0	0	0	0	0	3	0.00	8.30
TOTAL			14	4	1	1	0	0	0	6	20	30.00	8.19

Simbología:

nanr: Número de alumnos no reprobados
no_1: Número de alumnos con una materia reprobada
no_2: Número de alumnos con dos materias reprobadas
no_3: Número de alumnos con tres materias reprobadas
no_4: Número de alumnos con cuatro materias reprobadas
no_5: Número de alumnos con cinco materias reprobadas
mas_5: Número de alumnos con mas de cinco materias reprobadas

Sem: Semestre
Gpo: Grupo
Total de reprob: Total de alumnos reprobados
Matric: Matrícula
% Reprob: Porcentaje de reprobación
Promedio: Promedio general

DIRECCION GENERAL DEL BACHILLERATO DEL ESTADO DE HIDALGO

DIRECCIÓN DE PLANEACIÓN EDUCATIVA

DEPARTAMENTO DE ESTADÍSTICA Y EVALUACIÓN

IEO-03 REPORTE DE REPROBACIÓN

ENE-JUL 2023

PRIMER PARCIAL

FECHA: 08/05/2023

Plantel	Sem.	Gpo.	nanr	Número de materias reprobadas						Total de Reprob.	Matric.	% Reprob	Promedio
				no_1	no_2	no_3	no_4	no_5	mas_5				
TELEBACHILLERATO COMUNITARIO ATOPIXCO	2	A	14	5	2	0	0	0	0	7	21	33.33	7.46
TELEBACHILLERATO COMUNITARIO ATOPIXCO	4	A	13	1	1	2	1	0	0	5	18	27.78	7.89
TELEBACHILLERATO COMUNITARIO ATOPIXCO	6	A	10	1	0	0	1	0	1	3	13	23.08	8.03
TOTAL			37	7	3	2	2	0	1	15	52	28.85	7.80
TELEBACHILLERATO COMUNITARIO BAJHI	2	A	14	3	1	0	0	0	0	4	18	22.22	7.85
TELEBACHILLERATO COMUNITARIO BAJHI	4	A	11	0	0	0	0	0	0	0	11	0.00	7.67
TELEBACHILLERATO COMUNITARIO BAJHI	6	A	14	0	0	1	0	0	0	1	15	6.67	8.28
TOTAL			39	3	1	1	0	0	0	5	44	11.36	7.93
TELEBACHILLERATO COMUNITARIO BATHA Y BARRIOS	2	A	11	0	0	0	0	0	0	0	11	0.00	8.32
TELEBACHILLERATO COMUNITARIO BATHA Y BARRIOS	4	A	6	0	4	1	0	0	0	5	11	45.45	7.38
TELEBACHILLERATO COMUNITARIO BATHA Y BARRIOS	6	A	13	0	0	0	0	0	0	0	13	0.00	8.40
TOTAL			30	0	4	1	0	0	0	5	35	14.29	8.03
TELEBACHILLERATO COMUNITARIO BENITO JUAREZ	2	A	13	2	5	2	0	0	0	9	22	40.91	6.95
TELEBACHILLERATO COMUNITARIO BENITO JUAREZ	4	A	10	5	2	0	1	0	0	8	18	44.44	6.97
TELEBACHILLERATO COMUNITARIO BENITO JUAREZ	6	A	7	1	0	1	0	0	0	2	9	22.22	7.64
TOTAL			30	8	7	3	1	0	0	19	49	38.78	7.19
TELEBACHILLERATO COMUNITARIO BOMANXOTHA	2	A	18	1	1	0	0	0	0	2	20	10.00	8.16
TELEBACHILLERATO COMUNITARIO BOMANXOTHA	4	A	15	0	0	0	0	0	0	0	15	0.00	8.41
TELEBACHILLERATO COMUNITARIO BOMANXOTHA	6	A	16	2	0	0	0	0	0	2	18	11.11	8.93
TOTAL			49	3	1	0	0	0	0	4	53	7.55	8.50

Simbología:

nanr: Número de alumnos no reprobados
no_1: Número de alumnos con una materia reprobada
no_2: Número de alumnos con dos materias reprobadas
no_3: Número de alumnos con tres materias reprobadas
no_4: Número de alumnos con cuatro materias reprobadas
no_5: Número de alumnos con cinco materias reprobadas
mas_5: Número de alumnos con mas de cinco materias reprobadas

Sem: Semestre
Gpo: Grupo
Total de reprob: Total de alumnos reprobados
Matric: Matrícula
% Reprob: Porcentaje de reprobación
Promedio: Promedio general

DIRECCION GENERAL DEL BACHILLERATO DEL ESTADO DE HIDALGO

DIRECCIÓN DE PLANEACIÓN EDUCATIVA

DEPARTAMENTO DE ESTADÍSTICA Y EVALUACIÓN

IEO-03 REPORTE DE REPROBACIÓN

ENE-JUL 2023

PRIMER PARCIAL

FECHA: 08/05/2023

Plantel	Sem.	Gpo.	nanr	Número de materias reprobadas						Total de Reprob.	Matric.	% Reprob	Promedio
				no_1	no_2	no_3	no_4	no_5	mas_5				
TELEBACHILLERATO COMUNITARIO BONDOJITO	2	A	31	2	0	0	0	0	0	2	33	6.06	8.11
TELEBACHILLERATO COMUNITARIO BONDOJITO	4	A	16	0	1	1	1	0	0	3	19	15.79	7.73
TELEBACHILLERATO COMUNITARIO BONDOJITO	6	A	11	1	1	0	0	0	1	3	14	21.43	7.32
TOTAL			58	3	2	1	1	0	1	8	66	12.12	7.72
TELEBACHILLERATO COMUNITARIO CALTIMACAN	2	A	18	6	2	0	0	0	0	8	26	30.77	8.38
TELEBACHILLERATO COMUNITARIO CALTIMACAN	4	A	17	5	1	2	0	2	0	10	27	37.04	7.73
TELEBACHILLERATO COMUNITARIO CALTIMACAN	6	A	13	0	0	0	0	0	1	1	14	7.14	8.55
TOTAL			48	11	3	2	0	2	1	19	67	28.36	8.22
TELEBACHILLERATO COMUNITARIO CAMPOSANTO DEL ORO	2	A	6	0	0	0	0	0	0	0	6	0.00	8.04
TELEBACHILLERATO COMUNITARIO CAMPOSANTO DEL ORO	4	A	6	0	0	0	0	0	0	0	6	0.00	8.77
TELEBACHILLERATO COMUNITARIO CAMPOSANTO DEL ORO	6	A	5	0	0	0	0	0	0	0	5	0.00	8.09
TOTAL			17	0	0	0	0	0	0	0	17	0.00	8.30
TELEBACHILLERATO COMUNITARIO CANTERA DE VILLAGRAN	2	A	9	7	2	1	0	0	0	10	19	52.63	7.11
TELEBACHILLERATO COMUNITARIO CANTERA DE VILLAGRAN	4	A	7	3	2	0	0	0	0	5	12	41.67	8.40
TELEBACHILLERATO COMUNITARIO CANTERA DE VILLAGRAN	6	A	5	0	0	0	0	0	0	0	5	0.00	9.29
TOTAL			21	10	4	1	0	0	0	15	36	41.67	8.26
TELEBACHILLERATO COMUNITARIO CERRO COLORADO	2	A	7	4	0	1	0	0	0	5	12	41.67	7.46
TELEBACHILLERATO COMUNITARIO CERRO COLORADO	4	A	12	1	1	1	0	1	0	4	16	25.00	7.05
TELEBACHILLERATO COMUNITARIO CERRO COLORADO	6	A	2	3	3	1	1	2	0	10	12	83.33	6.69
TOTAL			21	8	4	3	1	3	0	19	40	47.50	7.07

Simbología:

nanr: Número de alumnos no reprobados
no_1: Número de alumnos con una materia reprobada
no_2: Número de alumnos con dos materias reprobadas
no_3: Número de alumnos con tres materias reprobadas
no_4: Número de alumnos con cuatro materias reprobadas
no_5: Número de alumnos con cinco materias reprobadas
mas_5: Número de alumnos con mas de cinco materias reprobadas

Sem: Semestre
Gpo: Grupo
Total de reprob: Total de alumnos reprobados
Matric: Matrícula
% Reprob: Porcentaje de reprobación
Promedio: Promedio general

DIRECCION GENERAL DEL BACHILLERATO DEL ESTADO DE HIDALGO

DIRECCIÓN DE PLANEACIÓN EDUCATIVA

DEPARTAMENTO DE ESTADÍSTICA Y EVALUACIÓN

IEO-03 REPORTE DE REPROBACIÓN

ENE-JUL 2023

PRIMER PARCIAL

FECHA: 08/05/2023

Plantel	Sem.	Gpo.	nanr	Número de materias reprobadas						Total de Reprob.	Matric.	% Reprob	Promedio
				no_1	no_2	no_3	no_4	no_5	mas_5				
TELEBACHILLERATO COMUNITARIO CERRO PRIETO	2	A	10	0	0	0	0	0	0	0	10	0.00	8.23
TELEBACHILLERATO COMUNITARIO CERRO PRIETO	4	A	20	1	1	0	0	0	0	2	22	9.09	9.05
TELEBACHILLERATO COMUNITARIO CERRO PRIETO	6	A	22	0	0	1	0	0	0	1	23	4.35	9.14
TOTAL			52	1	1	1	0	0	0	3	55	5.45	8.81
TELEBACHILLERATO COMUNITARIO CHAPULTEPEC DE POZOS	2	A	7	3	0	0	0	0	0	3	10	30.00	7.80
TELEBACHILLERATO COMUNITARIO CHAPULTEPEC DE POZOS	4	A	3	4	4	0	0	0	0	8	11	72.73	7.05
TELEBACHILLERATO COMUNITARIO CHAPULTEPEC DE POZOS	6	A	8	1	0	1	0	0	1	3	11	27.27	7.91
TOTAL			18	8	4	1	0	0	1	14	32	43.75	7.59
TELEBACHILLERATO COMUNITARIO CHICAVASCO	2	A	20	6	1	1	2	0	0	10	30	33.33	6.83
TELEBACHILLERATO COMUNITARIO CHICAVASCO	4	A	21	0	0	0	0	0	0	0	21	0.00	8.33
TELEBACHILLERATO COMUNITARIO CHICAVASCO	6	A	20	1	0	0	0	0	0	1	21	4.76	7.84
TOTAL			61	7	1	1	2	0	0	11	72	15.28	7.67
TELEBACHILLERATO COMUNITARIO CHICONCOAC	2	A	8	2	2	1	4	0	0	9	17	52.94	6.44
TELEBACHILLERATO COMUNITARIO CHICONCOAC	4	A	9	5	1	0	1	0	0	7	16	43.75	7.48
TELEBACHILLERATO COMUNITARIO CHICONCOAC	6	A	5	0	1	0	1	0	2	4	9	44.44	7.23
TOTAL			22	7	4	1	6	0	2	20	42	47.62	7.05
TELEBACHILLERATO COMUNITARIO CHOQUINTLA	2	A	10	2	0	1	0	0	0	3	13	23.08	7.90
TELEBACHILLERATO COMUNITARIO CHOQUINTLA	4	A	15	4	0	0	1	0	0	5	20	25.00	8.45
TELEBACHILLERATO COMUNITARIO CHOQUINTLA	6	A	9	1	0	0	0	0	0	1	10	10.00	8.02
TOTAL			34	7	0	1	1	0	0	9	43	20.93	8.13

Simbología:

nanr: Número de alumnos no reprobados
no_1: Número de alumnos con una materia reprobada
no_2: Número de alumnos con dos materias reprobadas
no_3: Número de alumnos con tres materias reprobadas
no_4: Número de alumnos con cuatro materias reprobadas
no_5: Número de alumnos con cinco materias reprobadas
mas_5: Número de alumnos con mas de cinco materias reprobadas

Sem: Semestre
Gpo: Grupo
Total de reprob: Total de alumnos reprobados
Matric: Matrícula
% Reprob: Porcentaje de reprobación
Promedio: Promedio general

DIRECCION GENERAL DEL BACHILLERATO DEL ESTADO DE HIDALGO

DIRECCIÓN DE PLANEACIÓN EDUCATIVA

DEPARTAMENTO DE ESTADÍSTICA Y EVALUACIÓN

IEO-03 REPORTE DE REPROBACIÓN

ENE-JUL 2023

PRIMER PARCIAL

FECHA: 08/05/2023

Plantel	Sem.	Gpo.	nanr	Número de materias reprobadas						Total de Reprob.	Matric.	% Reprob	Promedio
				no_1	no_2	no_3	no_4	no_5	mas_5				
TELEBACHILLERATO COMUNITARIO COAMAPIL	2	A	13	7	5	2	0	0	0	14	27	51.85	6.94
TELEBACHILLERATO COMUNITARIO COAMAPIL	4	A	6	2	2	1	0	0	0	5	11	45.45	8.11
TELEBACHILLERATO COMUNITARIO COAMAPIL	6	A	10	1	0	0	0	0	0	1	11	9.09	8.74
TOTAL			29	10	7	3	0	0	0	20	49	40.82	7.93
TELEBACHILLERATO COMUNITARIO COYAMETEPEC	2	A	8	0	0	1	0	0	0	1	9	11.11	8.14
TELEBACHILLERATO COMUNITARIO COYAMETEPEC	4	A	2	2	0	1	0	0	0	3	5	60.00	7.28
TELEBACHILLERATO COMUNITARIO COYAMETEPEC	6	A	5	0	0	0	0	0	0	0	5	0.00	8.42
TOTAL			15	2	0	2	0	0	0	4	19	21.05	7.95
TELEBACHILLERATO COMUNITARIO CUAMONTAX	2	A	37	1	0	2	0	0	0	3	40	7.50	8.30
TELEBACHILLERATO COMUNITARIO CUAMONTAX	4	A	34	4	1	0	0	0	0	5	39	12.82	8.29
TELEBACHILLERATO COMUNITARIO CUAMONTAX	6	A	23	2	0	1	0	0	1	4	27	14.81	8.49
TOTAL			94	7	1	3	0	0	1	12	106	11.32	8.36
TELEBACHILLERATO COMUNITARIO DANGHU	2	A	15	0	0	0	0	0	0	0	15	0.00	9.03
TELEBACHILLERATO COMUNITARIO DANGHU	4	A	14	1	0	0	0	0	0	1	15	6.67	8.93
TELEBACHILLERATO COMUNITARIO DANGHU	6	A	9	0	1	1	1	0	0	3	12	25.00	8.67
TOTAL			38	1	1	1	1	0	0	4	42	9.52	8.88
TELEBACHILLERATO COMUNITARIO DANTZIBOJAY	2	A	15	0	0	0	0	0	0	0	15	0.00	8.87
TELEBACHILLERATO COMUNITARIO DANTZIBOJAY	4	A	20	0	0	0	0	0	0	0	20	0.00	9.06
TELEBACHILLERATO COMUNITARIO DANTZIBOJAY	6	A	8	0	0	0	0	0	0	0	8	0.00	9.14
TOTAL			43	0	0	0	0	0	0	0	43	0.00	9.02

Simbología:

nanr: Número de alumnos no reprobados
no_1: Número de alumnos con una materia reprobada
no_2: Número de alumnos con dos materias reprobadas
no_3: Número de alumnos con tres materias reprobadas
no_4: Número de alumnos con cuatro materias reprobadas
no_5: Número de alumnos con cinco materias reprobadas
mas_5: Número de alumnos con mas de cinco materias reprobadas

Sem: Semestre
Gpo: Grupo
Total de reprob: Total de alumnos reprobados
Matric: Matrícula
% Reprob: Porcentaje de reprobación
Promedio: Promedio general

DIRECCION GENERAL DEL BACHILLERATO DEL ESTADO DE HIDALGO

DIRECCIÓN DE PLANEACIÓN EDUCATIVA

DEPARTAMENTO DE ESTADÍSTICA Y EVALUACIÓN

IEO-03 REPORTE DE REPROBACIÓN

ENE-JUL 2023

PRIMER PARCIAL

FECHA: 08/05/2023

Plantel	Sem.	Gpo.	nanr	Número de materias reprobadas						Total de Reprob.	Matric.	% Reprob	Promedio
				no_1	no_2	no_3	no_4	no_5	mas_5				
TELEBACHILLERATO COMUNITARIO DAÑU	2	A	16	1	1	0	0	0	0	2	18	11.11	8.49
TELEBACHILLERATO COMUNITARIO DAÑU	4	A	22	1	0	0	0	0	0	1	23	4.35	8.43
TELEBACHILLERATO COMUNITARIO DAÑU	6	A	11	0	0	4	0	0	0	4	15	26.67	7.55
TOTAL			49	2	1	4	0	0	0	7	56	12.50	8.15
TELEBACHILLERATO COMUNITARIO DENGANTZHA	2	A	8	2	5	1	1	0	0	9	17	52.94	7.21
TELEBACHILLERATO COMUNITARIO DENGANTZHA	4	A	6	2	1	0	0	0	0	3	9	33.33	8.44
TELEBACHILLERATO COMUNITARIO DENGANTZHA	6	A	3	1	1	1	2	0	3	8	11	72.73	7.14
TOTAL			17	5	7	2	3	0	3	20	37	54.05	7.60
TELEBACHILLERATO COMUNITARIO EJIDO ROSA DE CASTILLA	2	A	4	2	3	0	0	0	0	5	9	55.56	7.31
TELEBACHILLERATO COMUNITARIO EJIDO ROSA DE CASTILLA	4	A	1	0	0	0	0	0	0	0	1	0.00	8.80
TELEBACHILLERATO COMUNITARIO EJIDO ROSA DE CASTILLA	6	A	4	0	0	0	0	0	0	0	4	0.00	8.17
TOTAL			9	2	3	0	0	0	0	5	14	35.71	8.09
TELEBACHILLERATO COMUNITARIO EL BARCO	2	A	14	6	1	0	0	0	0	7	21	33.33	8.19
TELEBACHILLERATO COMUNITARIO EL BARCO	4	A	9	0	0	0	0	1	0	1	10	10.00	7.40
TELEBACHILLERATO COMUNITARIO EL BARCO	6	A	6	3	1	0	0	0	0	4	10	40.00	8.04
TOTAL			29	9	2	0	0	1	0	12	41	29.27	7.88
TELEBACHILLERATO COMUNITARIO EL BETHI	2	A	14	1	0	0	0	0	0	1	15	6.67	7.77
TELEBACHILLERATO COMUNITARIO EL BETHI	4	A	13	1	0	0	0	0	0	1	14	7.14	8.46
TELEBACHILLERATO COMUNITARIO EL BETHI	6	A	4	1	0	0	0	0	0	1	5	20.00	8.00
TOTAL			31	3	0	0	0	0	0	3	34	8.82	8.07

Simbología:

nanr: Número de alumnos no reprobados
no_1: Número de alumnos con una materia reprobada
no_2: Número de alumnos con dos materias reprobadas
no_3: Número de alumnos con tres materias reprobadas
no_4: Número de alumnos con cuatro materias reprobadas
no_5: Número de alumnos con cinco materias reprobadas
mas_5: Número de alumnos con mas de cinco materias reprobadas

Sem: Semestre
Gpo: Grupo
Total de reprob: Total de alumnos reprobados
Matric: Matrícula
% Reprob: Porcentaje de reprobación
Promedio: Promedio general

DIRECCION GENERAL DEL BACHILLERATO DEL ESTADO DE HIDALGO

DIRECCIÓN DE PLANEACIÓN EDUCATIVA

DEPARTAMENTO DE ESTADÍSTICA Y EVALUACIÓN

IEO-03 REPORTE DE REPROBACIÓN

ENE-JUL 2023

PRIMER PARCIAL

FECHA: 08/05/2023

Plantel	Sem.	Gpo.	nanr	Número de materias reprobadas						Total de Reprob.	Matric.	% Reprob	Promedio
				no_1	no_2	no_3	no_4	no_5	mas_5				
TELEBACHILLERATO COMUNITARIO EL BOTHO	2	A	14	3	1	1	0	0	0	5	19	26.32	7.51
TELEBACHILLERATO COMUNITARIO EL BOTHO	4	A	16	2	3	0	0	1	0	6	22	27.27	7.55
TELEBACHILLERATO COMUNITARIO EL BOTHO	6	A	13	0	0	1	0	0	0	1	14	7.14	7.92
TOTAL			43	5	4	2	0	1	0	12	55	21.82	7.66
TELEBACHILLERATO COMUNITARIO EL CASIU	2	A	13	1	0	0	0	0	0	1	14	7.14	8.30
TELEBACHILLERATO COMUNITARIO EL CASIU	4	A	13	1	1	0	0	0	0	2	15	13.33	7.91
TELEBACHILLERATO COMUNITARIO EL CASIU	6	A	4	1	0	0	1	0	0	2	6	33.33	7.57
TOTAL			30	3	1	0	1	0	0	5	35	14.29	7.93
TELEBACHILLERATO COMUNITARIO EL COBRE	2	A	5	0	0	0	0	0	0	0	5	0.00	8.80
TELEBACHILLERATO COMUNITARIO EL COBRE	4	A	4	3	2	0	0	0	0	5	9	55.56	7.76
TELEBACHILLERATO COMUNITARIO EL COBRE	6	A	5	0	0	0	0	0	1	1	6	16.67	8.41
TOTAL			14	3	2	0	0	0	1	6	20	30.00	8.32
TELEBACHILLERATO COMUNITARIO EL COYOL	2	A	14	1	2	2	0	0	0	5	19	26.32	8.39
TELEBACHILLERATO COMUNITARIO EL COYOL	4	A	12	0	1	0	0	0	0	1	13	7.69	8.69
TELEBACHILLERATO COMUNITARIO EL COYOL	6	A	6	0	0	0	0	0	0	0	6	0.00	9.22
TOTAL			32	1	3	2	0	0	0	6	38	15.79	8.77
TELEBACHILLERATO COMUNITARIO EL FRESNO	2	A	12	5	1	0	0	0	0	6	18	33.33	8.33
TELEBACHILLERATO COMUNITARIO EL FRESNO	4	A	8	4	1	1	0	0	0	6	14	42.86	8.01
TELEBACHILLERATO COMUNITARIO EL FRESNO	6	A	4	0	0	1	1	1	0	3	7	42.86	7.24
TOTAL			24	9	2	2	1	1	0	15	39	38.46	7.86

Simbología:

nanr: Número de alumnos no reprobados
no_1: Número de alumnos con una materia reprobada
no_2: Número de alumnos con dos materias reprobadas
no_3: Número de alumnos con tres materias reprobadas
no_4: Número de alumnos con cuatro materias reprobadas
no_5: Número de alumnos con cinco materias reprobadas
mas_5: Número de alumnos con mas de cinco materias reprobadas

Sem: Semestre
Gpo: Grupo
Total de reprob: Total de alumnos reprobados
Matric: Matrícula
% Reprob: Porcentaje de reprobación
Promedio: Promedio general

DIRECCION GENERAL DEL BACHILLERATO DEL ESTADO DE HIDALGO

DIRECCIÓN DE PLANEACIÓN EDUCATIVA

DEPARTAMENTO DE ESTADÍSTICA Y EVALUACIÓN

IEO-03 REPORTE DE REPROBACIÓN

ENE-JUL 2023

PRIMER PARCIAL

FECHA: 08/05/2023

Plantel	Sem.	Gpo.	nanr	Número de materias reprobadas						Total de Reprob.	Matric.	% Reprob	Promedio
				no_1	no_2	no_3	no_4	no_5	mas_5				
TELEBACHILLERATO COMUNITARIO EL NARANJO	2	A	13	5	1	0	0	0	0	6	19	31.58	8.17
TELEBACHILLERATO COMUNITARIO EL NARANJO	4	A	7	0	0	0	0	0	0	0	7	0.00	8.26
TELEBACHILLERATO COMUNITARIO EL NARANJO	6	A	11	0	0	0	0	0	0	0	11	0.00	8.49
TOTAL			31	5	1	0	0	0	0	6	37	16.22	8.31
TELEBACHILLERATO COMUNITARIO EL OCOTAL	2	A	16	0	0	0	0	0	0	0	16	0.00	7.77
TELEBACHILLERATO COMUNITARIO EL OCOTAL	4	A	12	0	0	0	0	0	0	0	12	0.00	8.25
TELEBACHILLERATO COMUNITARIO EL OCOTAL	6	A	10	0	0	0	0	0	0	0	10	0.00	8.53
TOTAL			38	0	0	0	0	0	0	0	38	0.00	8.18
TELEBACHILLERATO COMUNITARIO ELOXOCHITLAN	2	A	9	1	0	0	0	0	0	1	10	10.00	8.25
TELEBACHILLERATO COMUNITARIO ELOXOCHITLAN	4	A	1	0	0	0	0	0	0	0	1	0.00	9.80
TELEBACHILLERATO COMUNITARIO ELOXOCHITLAN	6	A	5	0	0	1	0	0	0	1	6	16.67	7.19
TOTAL			15	1	0	1	0	0	0	2	17	11.76	8.41
TELEBACHILLERATO COMUNITARIO EL PEDREGAL	2	A	47	9	4	7	2	0	0	22	69	31.88	7.76
TELEBACHILLERATO COMUNITARIO EL PEDREGAL	4	A	31	7	1	2	1	0	0	11	42	26.19	7.92
TELEBACHILLERATO COMUNITARIO EL PEDREGAL	6	A	24	6	1	0	0	0	0	7	31	22.58	8.62
TOTAL			102	22	6	9	3	0	0	40	142	28.17	8.10
TELEBACHILLERATO COMUNITARIO EL PIRU	2	A	8	0	0	0	0	0	0	0	8	0.00	8.22
TELEBACHILLERATO COMUNITARIO EL PIRU	4	A	4	0	0	0	0	1	0	1	5	20.00	6.08
TELEBACHILLERATO COMUNITARIO EL PIRU	6	A	2	0	0	0	0	0	0	0	2	0.00	8.89
TOTAL			14	0	0	0	0	1	0	1	15	6.67	7.73

Simbología:

nanr: Número de alumnos no reprobados
no_1: Número de alumnos con una materia reprobada
no_2: Número de alumnos con dos materias reprobadas
no_3: Número de alumnos con tres materias reprobadas
no_4: Número de alumnos con cuatro materias reprobadas
no_5: Número de alumnos con cinco materias reprobadas
mas_5: Número de alumnos con mas de cinco materias reprobadas

Sem: Semestre
Gpo: Grupo
Total de reprob: Total de alumnos reprobados
Matric: Matrícula
% Reprob: Porcentaje de reprobación
Promedio: Promedio general

DIRECCION GENERAL DEL BACHILLERATO DEL ESTADO DE HIDALGO

DIRECCIÓN DE PLANEACIÓN EDUCATIVA

DEPARTAMENTO DE ESTADÍSTICA Y EVALUACIÓN

IEO-03 REPORTE DE REPROBACIÓN

ENE-JUL 2023

PRIMER PARCIAL

FECHA: 08/05/2023

Plantel	Sem.	Gpo.	nanr	Número de materias reprobadas						Total de Reprob.	Matric.	% Reprob	Promedio
				no_1	no_2	no_3	no_4	no_5	mas_5				
TELEBACHILLERATO COMUNITARIO EL POTRERO	2	A	10	0	0	1	0	0	0	1	11	9.09	8.00
TELEBACHILLERATO COMUNITARIO EL POTRERO	4	A	2	0	0	0	0	0	0	0	2	0.00	8.00
TELEBACHILLERATO COMUNITARIO EL POTRERO	6	A	6	0	0	0	0	0	0	0	6	0.00	8.70
TOTAL			18	0	0	1	0	0	0	1	19	5.26	8.23
TELEBACHILLERATO COMUNITARIO EL RINCON	2	A	13	1	4	2	0	0	0	7	20	35.00	7.24
TELEBACHILLERATO COMUNITARIO EL RINCON	4	A	20	0	0	0	0	0	0	0	20	0.00	8.46
TELEBACHILLERATO COMUNITARIO EL RINCON	6	A	11	0	0	0	0	0	0	0	11	0.00	8.34
TOTAL			44	1	4	2	0	0	0	7	51	13.73	8.01
TELEBACHILLERATO COMUNITARIO EL TEPOZAN	2	A	22	0	0	0	0	0	0	0	22	0.00	8.08
TELEBACHILLERATO COMUNITARIO EL TEPOZAN	4	A	26	0	0	0	0	0	0	0	26	0.00	9.08
TELEBACHILLERATO COMUNITARIO EL TEPOZAN	6	A	21	0	0	0	0	0	0	0	21	0.00	8.77
TOTAL			69	0	0	0	0	0	0	0	69	0.00	8.64
TELEBACHILLERATO COMUNITARIO EL TEZOYO	2	A	4	0	0	0	0	0	0	0	4	0.00	7.38
TELEBACHILLERATO COMUNITARIO EL TEZOYO	4	A	5	0	0	0	0	0	0	0	5	0.00	8.80
TELEBACHILLERATO COMUNITARIO EL TEZOYO	6	A	4	0	0	0	0	0	0	0	4	0.00	9.28
TOTAL			13	0	0	0	0	0	0	0	13	0.00	8.48
TELEBACHILLERATO COMUNITARIO EL XUCHITL	2	A	3	3	2	5	0	0	0	10	13	76.92	6.27
TELEBACHILLERATO COMUNITARIO EL XUCHITL	4	A	2	1	0	0	0	0	0	1	3	33.33	7.60
TELEBACHILLERATO COMUNITARIO EL XUCHITL	6	A	2	1	0	0	0	0	0	1	3	33.33	7.33
TOTAL			7	5	2	5	0	0	0	12	19	63.16	7.07

Simbología:

nanr: Número de alumnos no reprobados
no_1: Número de alumnos con una materia reprobada
no_2: Número de alumnos con dos materias reprobadas
no_3: Número de alumnos con tres materias reprobadas
no_4: Número de alumnos con cuatro materias reprobadas
no_5: Número de alumnos con cinco materias reprobadas
mas_5: Número de alumnos con mas de cinco materias reprobadas

Sem: Semestre
Gpo: Grupo
Total de reprob: Total de alumnos reprobados
Matric: Matrícula
% Reprob: Porcentaje de reprobación
Promedio: Promedio general

DIRECCION GENERAL DEL BACHILLERATO DEL ESTADO DE HIDALGO

DIRECCIÓN DE PLANEACIÓN EDUCATIVA

DEPARTAMENTO DE ESTADÍSTICA Y EVALUACIÓN

IEO-03 REPORTE DE REPROBACIÓN

ENE-JUL 2023

PRIMER PARCIAL

FECHA: 08/05/2023

Plantel	Sem.	Gpo.	nanr	Número de materias reprobadas						Total de Reprob.	Matric.	% Reprob	Promedio
				no_1	no_2	no_3	no_4	no_5	mas_5				
TELEBACHILLERATO COMUNITARIO FONTEZUELAS	2	A	19	7	1	1	0	0	0	9	28	32.14	7.75
TELEBACHILLERATO COMUNITARIO FONTEZUELAS	4	A	13	3	0	0	0	0	0	3	16	18.75	8.46
TELEBACHILLERATO COMUNITARIO FONTEZUELAS	6	A	13	2	1	1	2	2	0	8	21	38.10	7.68
TOTAL			45	12	2	2	2	2	0	20	65	30.77	7.97
TELEBACHILLERATO COMUNITARIO FRANCISCO I. MADERO	2	A	9	3	1	0	0	0	0	4	13	30.77	7.62
TELEBACHILLERATO COMUNITARIO FRANCISCO I. MADERO	4	A	3	2	1	1	0	0	0	4	7	57.14	7.40
TELEBACHILLERATO COMUNITARIO FRANCISCO I. MADERO	6	A	8	1	1	1	0	1	0	4	12	33.33	7.74
TOTAL			20	6	3	2	0	1	0	12	32	37.50	7.59
TELEBACHILLERATO COMUNITARIO HERMOSILLO MONTE NOBLE	2	A	6	1	0	0	0	0	0	1	7	14.29	8.11
TELEBACHILLERATO COMUNITARIO HERMOSILLO MONTE NOBLE	4	A	4	2	0	0	0	0	0	2	6	33.33	8.40
TELEBACHILLERATO COMUNITARIO HERMOSILLO MONTE NOBLE	6	A	5	0	0	0	0	0	0	0	5	0.00	9.31
TOTAL			15	3	0	0	0	0	0	3	18	16.67	8.61
TELEBACHILLERATO COMUNITARIO IGNACIO ZARAGOZA	2	A	14	2	2	0	1	0	0	5	19	26.32	7.86
TELEBACHILLERATO COMUNITARIO IGNACIO ZARAGOZA	4	A	10	1	0	2	0	0	0	3	13	23.08	7.80
TELEBACHILLERATO COMUNITARIO IGNACIO ZARAGOZA	6	A	2	0	1	3	1	1	3	9	11	81.82	6.11
TOTAL			26	3	3	5	2	1	3	17	43	39.53	7.25
TELEBACHILLERATO COMUNITARIO IXCUICUILA	2	A	4	11	2	0	0	0	0	13	17	76.47	6.94
TELEBACHILLERATO COMUNITARIO IXCUICUILA	4	A	11	0	0	0	0	0	0	0	11	0.00	8.24
TELEBACHILLERATO COMUNITARIO IXCUICUILA	6	A	8	1	0	0	0	0	1	2	10	20.00	7.11
TOTAL			23	12	2	0	0	0	1	15	38	39.47	7.43

Simbología:

nanr: Número de alumnos no reprobados
no_1: Número de alumnos con una materia reprobada
no_2: Número de alumnos con dos materias reprobadas
no_3: Número de alumnos con tres materias reprobadas
no_4: Número de alumnos con cuatro materias reprobadas
no_5: Número de alumnos con cinco materias reprobadas
mas_5: Número de alumnos con mas de cinco materias reprobadas

Sem: Semestre
Gpo: Grupo
Total de reprob: Total de alumnos reprobados
Matric: Matrícula
% Reprob: Porcentaje de reprobación
Promedio: Promedio general

DIRECCION GENERAL DEL BACHILLERATO DEL ESTADO DE HIDALGO

DIRECCIÓN DE PLANEACIÓN EDUCATIVA

DEPARTAMENTO DE ESTADÍSTICA Y EVALUACIÓN

IEO-03 REPORTE DE REPROBACIÓN

ENE-JUL 2023

PRIMER PARCIAL

FECHA: 08/05/2023

Plantel	Sem.	Gpo.	nanr	Número de materias reprobadas						Total de Reprob.	Matric.	% Reprob	Promedio
				no_1	no_2	no_3	no_4	no_5	mas_5				
TELEBACHILLERATO COMUNITARIO JUNTAS CHICAS	2	A	9	0	1	0	0	0	0	1	10	10.00	7.38
TELEBACHILLERATO COMUNITARIO JUNTAS CHICAS	4	A	9	0	0	0	0	0	0	0	9	0.00	7.44
TELEBACHILLERATO COMUNITARIO JUNTAS CHICAS	6	A	7	0	0	0	0	0	0	0	7	0.00	7.68
TOTAL			25	0	1	0	0	0	0	1	26	3.85	7.50
TELEBACHILLERATO COMUNITARIO LA BOVEDA	2	A	16	5	3	2	3	0	0	13	29	44.83	6.27
TELEBACHILLERATO COMUNITARIO LA BOVEDA	4	A	13	1	0	0	0	0	0	1	14	7.14	7.54
TELEBACHILLERATO COMUNITARIO LA BOVEDA	6	A	10	1	0	2	0	0	0	3	13	23.08	7.60
TOTAL			39	7	3	4	3	0	0	17	56	30.36	7.14
TELEBACHILLERATO COMUNITARIO LA CAÑADA	2	A	6	0	0	0	0	0	0	0	6	0.00	8.71
TELEBACHILLERATO COMUNITARIO LA CAÑADA	4	A	10	0	0	0	0	0	0	0	10	0.00	8.72
TELEBACHILLERATO COMUNITARIO LA CAÑADA	6	A	5	0	0	0	0	0	0	0	5	0.00	8.11
TOTAL			21	0	0	0	0	0	0	0	21	0.00	8.51
TELEBACHILLERATO COMUNITARIO LA MESA	2	A	8	4	1	1	0	0	0	6	14	42.86	7.55
TELEBACHILLERATO COMUNITARIO LA MESA	4	A	5	0	0	0	0	0	0	0	5	0.00	8.64
TELEBACHILLERATO COMUNITARIO LA MESA	6	A	3	0	0	0	0	0	0	0	3	0.00	7.56
TOTAL			16	4	1	1	0	0	0	6	22	27.27	7.92
TELEBACHILLERATO COMUNITARIO LAS CHACAS	2	A	18	0	0	0	0	0	0	0	18	0.00	7.90
TELEBACHILLERATO COMUNITARIO LAS CHACAS	4	A	11	4	2	0	0	0	0	6	17	35.29	7.44
TELEBACHILLERATO COMUNITARIO LAS CHACAS	6	A	15	1	0	0	0	0	0	1	16	6.25	8.10
TOTAL			44	5	2	0	0	0	0	7	51	13.73	7.81

Simbología:

nanr: Número de alumnos no reprobados
no_1: Número de alumnos con una materia reprobada
no_2: Número de alumnos con dos materias reprobadas
no_3: Número de alumnos con tres materias reprobadas
no_4: Número de alumnos con cuatro materias reprobadas
no_5: Número de alumnos con cinco materias reprobadas
mas_5: Número de alumnos con mas de cinco materias reprobadas

Sem: Semestre
Gpo: Grupo
Total de reprob: Total de alumnos reprobados
Matric: Matrícula
% Reprob: Porcentaje de reprobación
Promedio: Promedio general

DIRECCION GENERAL DEL BACHILLERATO DEL ESTADO DE HIDALGO

DIRECCIÓN DE PLANEACIÓN EDUCATIVA

DEPARTAMENTO DE ESTADÍSTICA Y EVALUACIÓN

IEO-03 REPORTE DE REPROBACIÓN

ENE-JUL 2023

PRIMER PARCIAL

FECHA: 08/05/2023

Plantel	Sem.	Gpo.	nanr	Número de materias reprobadas						Total de Reprob.	Matric.	% Reprob	Promedio
				no_1	no_2	no_3	no_4	no_5	mas_5				
TELEBACHILLERATO COMUNITARIO LLANO LARGO	2	A	23	5	0	0	1	0	0	6	29	20.69	8.03
TELEBACHILLERATO COMUNITARIO LLANO LARGO	4	A	10	6	0	0	0	0	0	6	16	37.50	7.94
TELEBACHILLERATO COMUNITARIO LLANO LARGO	6	A	11	5	0	0	3	1	0	9	20	45.00	7.61
TOTAL			44	16	0	0	4	1	0	21	65	32.31	7.86
TELEBACHILLERATO COMUNITARIO LOS REYES	2	A	19	2	2	0	0	0	0	4	23	17.39	7.60
TELEBACHILLERATO COMUNITARIO LOS REYES	4	A	6	3	0	0	1	0	0	4	10	40.00	6.84
TELEBACHILLERATO COMUNITARIO LOS REYES	6	A	12	1	0	0	0	0	0	1	13	7.69	8.62
TOTAL			37	6	2	0	1	0	0	9	46	19.57	7.69
TELEBACHILLERATO COMUNITARIO MACUXTEPETLA	2	A	19	3	4	2	0	0	0	9	28	32.14	7.77
TELEBACHILLERATO COMUNITARIO MACUXTEPETLA	2	B	18	6	3	0	1	0	0	10	28	35.71	8.13
TELEBACHILLERATO COMUNITARIO MACUXTEPETLA	2	C	9	10	2	2	0	0	0	14	23	60.87	7.82
TELEBACHILLERATO COMUNITARIO MACUXTEPETLA	4	A	29	1	0	0	0	0	0	1	30	3.33	8.43
TELEBACHILLERATO COMUNITARIO MACUXTEPETLA	4	B	22	3	0	0	0	0	0	3	25	12.00	8.37
TELEBACHILLERATO COMUNITARIO MACUXTEPETLA	6	A	11	6	3	1	0	0	1	11	22	50.00	8.16
TELEBACHILLERATO COMUNITARIO MACUXTEPETLA	6	B	11	5	1	0	1	0	0	7	18	38.89	8.05
TOTAL			119	34	13	5	2	0	1	55	174	31.61	8.10
TELEBACHILLERATO COMUNITARIO MAGUEYES VERDES	2	A	15	1	1	0	0	0	0	2	17	11.76	8.01
TELEBACHILLERATO COMUNITARIO MAGUEYES VERDES	4	A	7	3	0	0	0	0	0	3	10	30.00	8.34
TELEBACHILLERATO COMUNITARIO MAGUEYES VERDES	6	A	4	0	0	0	0	0	0	0	4	0.00	8.28
TOTAL			26	4	1	0	0	0	0	5	31	16.13	8.21

Simbología:

nanr: Número de alumnos no reprobados
no_1: Número de alumnos con una materia reprobada
no_2: Número de alumnos con dos materias reprobadas
no_3: Número de alumnos con tres materias reprobadas
no_4: Número de alumnos con cuatro materias reprobadas
no_5: Número de alumnos con cinco materias reprobadas
mas_5: Número de alumnos con mas de cinco materias reprobadas

Sem: Semestre
Gpo: Grupo
Total de reprob: Total de alumnos reprobados
Matric: Matrícula
% Reprob: Porcentaje de reprobación
Promedio: Promedio general

DIRECCION GENERAL DEL BACHILLERATO DEL ESTADO DE HIDALGO

DIRECCIÓN DE PLANEACIÓN EDUCATIVA

DEPARTAMENTO DE ESTADÍSTICA Y EVALUACIÓN

IEO-03 REPORTE DE REPROBACIÓN

ENE-JUL 2023

PRIMER PARCIAL

FECHA: 08/05/2023

Plantel	Sem.	Gpo.	nanr	Número de materias reprobadas						Total de Reprob.	Matric.	% Reprob	Promedio
				no_1	no_2	no_3	no_4	no_5	mas_5				
TELEBACHILLERATO COMUNITARIO MAJADILLAS	2	A	12	2	0	0	2	0	0	4	16	25.00	8.47
TELEBACHILLERATO COMUNITARIO MAJADILLAS	4	A	15	3	0	0	0	0	0	3	18	16.67	8.24
TELEBACHILLERATO COMUNITARIO MAJADILLAS	6	A	11	0	0	0	0	0	0	0	11	0.00	8.80
TOTAL			38	5	0	0	2	0	0	7	45	15.56	8.50
TELEBACHILLERATO COMUNITARIO MARAVILLAS	2	A	18	1	1	0	2	0	0	4	22	18.18	7.65
TELEBACHILLERATO COMUNITARIO MARAVILLAS	4	A	20	2	0	0	0	0	0	2	22	9.09	8.45
TELEBACHILLERATO COMUNITARIO MARAVILLAS	6	A	22	2	0	0	0	0	0	2	24	8.33	8.42
TOTAL			60	5	1	0	2	0	0	8	68	11.76	8.17
TELEBACHILLERATO COMUNITARIO MONTECILLOS	2	A	5	3	0	0	1	0	0	4	9	44.44	7.36
TELEBACHILLERATO COMUNITARIO MONTECILLOS	4	A	4	0	0	0	0	0	0	0	4	0.00	8.50
TELEBACHILLERATO COMUNITARIO MONTECILLOS	6	A	6	0	1	0	0	0	0	1	7	14.29	8.76
TOTAL			15	3	1	0	1	0	0	5	20	25.00	8.21
TELEBACHILLERATO COMUNITARIO MONTE GRANDE	2	A	7	0	0	0	1	0	0	1	8	12.50	7.66
TELEBACHILLERATO COMUNITARIO MONTE GRANDE	4	A	11	0	0	1	1	0	0	2	13	15.38	8.12
TELEBACHILLERATO COMUNITARIO MONTE GRANDE	6	A	12	0	0	0	0	0	0	0	12	0.00	8.20
TOTAL			30	0	0	1	2	0	0	3	33	9.09	7.99
TELEBACHILLERATO COMUNITARIO MORELOS TRANCAS	2	A	3	1	0	0	0	0	0	1	4	25.00	8.00
TELEBACHILLERATO COMUNITARIO MORELOS TRANCAS	4	A	1	2	2	1	0	0	0	5	6	83.33	7.33
TELEBACHILLERATO COMUNITARIO MORELOS TRANCAS	6	A	5	2	1	2	1	0	0	6	11	54.55	7.79
TOTAL			9	5	3	3	1	0	0	12	21	57.14	7.71

Simbología:

nanr: Número de alumnos no reprobados
no_1: Número de alumnos con una materia reprobada
no_2: Número de alumnos con dos materias reprobadas
no_3: Número de alumnos con tres materias reprobadas
no_4: Número de alumnos con cuatro materias reprobadas
no_5: Número de alumnos con cinco materias reprobadas
mas_5: Número de alumnos con mas de cinco materias reprobadas

Sem: Semestre
Gpo: Grupo
Total de reprob: Total de alumnos reprobados
Matric: Matrícula
% Reprob: Porcentaje de reprobación
Promedio: Promedio general

DIRECCION GENERAL DEL BACHILLERATO DEL ESTADO DE HIDALGO

DIRECCIÓN DE PLANEACIÓN EDUCATIVA

DEPARTAMENTO DE ESTADÍSTICA Y EVALUACIÓN

IEO-03 REPORTE DE REPROBACIÓN

ENE-JUL 2023

PRIMER PARCIAL

FECHA: 08/05/2023

Plantel	Sem.	Gpo.	nanr	Número de materias reprobadas						Total de Reprob.	Matric.	% Reprob	Promedio
				no_1	no_2	no_3	no_4	no_5	mas_5				
TELEBACHILLERATO COMUNITARIO NAOPA	2	A	9	7	3	2	0	0	0	12	21	57.14	7.50
TELEBACHILLERATO COMUNITARIO NAOPA	4	A	10	5	1	0	0	0	0	6	16	37.50	7.38
TELEBACHILLERATO COMUNITARIO NAOPA	6	A	11	1	2	1	0	0	0	4	15	26.67	8.21
TOTAL			30	13	6	3	0	0	0	22	52	42.31	7.70
TELEBACHILLERATO COMUNITARIO NONOALCO	2	A	12	5	1	4	1	0	0	11	23	47.83	7.34
TELEBACHILLERATO COMUNITARIO NONOALCO	4	A	18	2	2	0	0	0	0	4	22	18.18	7.99
TELEBACHILLERATO COMUNITARIO NONOALCO	6	A	11	7	1	0	0	0	0	8	19	42.11	7.67
TOTAL			41	14	4	4	1	0	0	23	64	35.94	7.66
TELEBACHILLERATO COMUNITARIO NOXTHEY	2	A	7	0	0	0	0	0	0	0	7	0.00	8.43
TELEBACHILLERATO COMUNITARIO NOXTHEY	4	A	6	1	1	0	0	0	0	2	8	25.00	8.95
TELEBACHILLERATO COMUNITARIO NOXTHEY	6	A	8	1	1	0	0	0	0	2	10	20.00	8.60
TOTAL			21	2	2	0	0	0	0	4	25	16.00	8.66
TELEBACHILLERATO COMUNITARIO NUEVA ESPERANZA	2	A	27	9	2	5	1	0	0	17	44	38.64	6.98
TELEBACHILLERATO COMUNITARIO NUEVA ESPERANZA	4	A	23	3	3	2	1	0	0	9	32	28.13	7.33
TELEBACHILLERATO COMUNITARIO NUEVA ESPERANZA	6	A	7	2	2	2	0	1	4	11	18	61.11	6.20
TOTAL			57	14	7	9	2	1	4	37	94	39.36	6.84
TELEBACHILLERATO COMUNITARIO OHUATIPA	2	A	34	9	1	4	0	0	0	14	48	29.17	7.57
TELEBACHILLERATO COMUNITARIO OHUATIPA	4	A	25	1	1	0	0	0	0	2	27	7.41	7.73
TELEBACHILLERATO COMUNITARIO OHUATIPA	6	A	11	2	2	5	0	1	7	17	28	60.71	7.08
TOTAL			70	12	4	9	0	1	7	33	103	32.04	7.46

Simbología:

nanr: Número de alumnos no reprobados
no_1: Número de alumnos con una materia reprobada
no_2: Número de alumnos con dos materias reprobadas
no_3: Número de alumnos con tres materias reprobadas
no_4: Número de alumnos con cuatro materias reprobadas
no_5: Número de alumnos con cinco materias reprobadas
mas_5: Número de alumnos con mas de cinco materias reprobadas

Sem: Semestre
Gpo: Grupo
Total de reprob: Total de alumnos reprobados
Matric: Matrícula
% Reprob: Porcentaje de reprobación
Promedio: Promedio general

DIRECCION GENERAL DEL BACHILLERATO DEL ESTADO DE HIDALGO

DIRECCIÓN DE PLANEACIÓN EDUCATIVA

DEPARTAMENTO DE ESTADÍSTICA Y EVALUACIÓN

IEO-03 REPORTE DE REPROBACIÓN

ENE-JUL 2023

PRIMER PARCIAL

FECHA: 08/05/2023

Plantel	Sem.	Gpo.	nanr	Número de materias reprobadas						Total de Reprob.	Matric.	% Reprob	Promedio
				no_1	no_2	no_3	no_4	no_5	mas_5				
TELEBACHILLERATO COMUNITARIO OJO DE AGUA	2	A	9	9	7	3	0	0	0	19	28	67.86	6.87
TELEBACHILLERATO COMUNITARIO OJO DE AGUA	4	A	11	1	0	2	1	0	0	4	15	26.67	7.48
TELEBACHILLERATO COMUNITARIO OJO DE AGUA	6	A	7	0	1	0	0	0	0	1	8	12.50	8.38
TOTAL			27	10	8	5	1	0	0	24	51	47.06	7.58
TELEBACHILLERATO COMUNITARIO OLONTECO	2	A	6	2	0	0	0	0	0	2	8	25.00	7.19
TELEBACHILLERATO COMUNITARIO OLONTECO	4	A	5	0	0	0	0	0	0	0	5	0.00	6.96
TELEBACHILLERATO COMUNITARIO OLONTECO	6	A	6	0	0	0	0	0	0	0	6	0.00	7.94
TOTAL			17	2	0	0	0	0	0	2	19	10.53	7.36
TELEBACHILLERATO COMUNITARIO PACHIQUITLA	2	A	15	2	0	2	0	0	0	4	19	21.05	7.84
TELEBACHILLERATO COMUNITARIO PACHIQUITLA	4	A	11	0	2	0	0	0	0	2	13	15.38	7.54
TELEBACHILLERATO COMUNITARIO PACHIQUITLA	6	A	12	0	1	0	0	0	0	1	13	7.69	7.94
TOTAL			38	2	3	2	0	0	0	7	45	15.56	7.77
TELEBACHILLERATO COMUNITARIO PACULA	2	A	13	0	1	0	0	0	0	1	14	7.14	8.36
TELEBACHILLERATO COMUNITARIO PACULA	4	A	13	1	0	0	1	0	0	2	15	13.33	8.77
TELEBACHILLERATO COMUNITARIO PACULA	6	A	4	0	0	0	0	0	0	0	4	0.00	9.14
TOTAL			30	1	1	0	1	0	0	3	33	9.09	8.76
TELEBACHILLERATO COMUNITARIO PALO GORDO	2	A	15	0	1	1	1	0	0	3	18	16.67	8.08
TELEBACHILLERATO COMUNITARIO PALO GORDO	4	A	9	2	0	0	0	1	0	3	12	25.00	8.05
TELEBACHILLERATO COMUNITARIO PALO GORDO	6	A	9	0	0	1	3	0	0	4	13	30.77	8.16
TOTAL			33	2	1	2	4	1	0	10	43	23.26	8.10

Simbología:

nanr: Número de alumnos no reprobados
no_1: Número de alumnos con una materia reprobada
no_2: Número de alumnos con dos materias reprobadas
no_3: Número de alumnos con tres materias reprobadas
no_4: Número de alumnos con cuatro materias reprobadas
no_5: Número de alumnos con cinco materias reprobadas
mas_5: Número de alumnos con mas de cinco materias reprobadas

Sem: Semestre
Gpo: Grupo
Total de reprob: Total de alumnos reprobados
Matric: Matrícula
% Reprob: Porcentaje de reprobación
Promedio: Promedio general

DIRECCION GENERAL DEL BACHILLERATO DEL ESTADO DE HIDALGO

DIRECCIÓN DE PLANEACIÓN EDUCATIVA

DEPARTAMENTO DE ESTADÍSTICA Y EVALUACIÓN

IEO-03 REPORTE DE REPROBACIÓN

ENE-JUL 2023

PRIMER PARCIAL

FECHA: 08/05/2023

Plantel	Sem.	Gpo.	nanr	Número de materias reprobadas						Total de Reprob.	Matric.	% Reprob	Promedio
				no_1	no_2	no_3	no_4	no_5	mas_5				
TELEBACHILLERATO COMUNITARIO PAPA XTLA	2	A	8	0	0	0	0	0	0	0	8	0.00	9.06
TELEBACHILLERATO COMUNITARIO PAPA XTLA	4	A	1	0	0	0	0	0	0	0	1	0.00	9.00
TELEBACHILLERATO COMUNITARIO PAPA XTLA	6	A	7	0	0	0	0	0	0	0	7	0.00	8.97
TOTAL			16	0	0	0	0	0	0	0	16	0.00	9.01
TELEBACHILLERATO COMUNITARIO POZUELOS	2	A	8	4	3	1	0	0	0	8	16	50.00	7.03
TELEBACHILLERATO COMUNITARIO POZUELOS	4	A	5	1	1	0	0	0	0	2	7	28.57	7.34
TELEBACHILLERATO COMUNITARIO POZUELOS	6	A	1	3	1	0	1	0	0	5	6	83.33	7.22
TOTAL			14	8	5	1	1	0	0	15	29	51.72	7.20
TELEBACHILLERATO COMUNITARIO PUERTO JUAREZ	2	A	2	0	0	0	0	0	0	0	2	0.00	8.75
TELEBACHILLERATO COMUNITARIO PUERTO JUAREZ	4	A	4	0	0	0	0	0	0	0	4	0.00	8.75
TELEBACHILLERATO COMUNITARIO PUERTO JUAREZ	6	A	3	0	0	0	0	0	0	0	3	0.00	7.78
TOTAL			9	0	0	0	0	0	0	0	9	0.00	8.43
TELEBACHILLERATO COMUNITARIO PUERTO MEXICO	2	A	7	3	0	1	1	0	0	5	12	41.67	8.00
TELEBACHILLERATO COMUNITARIO PUERTO MEXICO	4	A	6	4	1	1	0	0	0	6	12	50.00	7.53
TELEBACHILLERATO COMUNITARIO PUERTO MEXICO	6	A	2	1	0	0	0	1	0	2	4	50.00	7.83
TOTAL			15	8	1	2	1	1	0	13	28	46.43	7.79
TELEBACHILLERATO COMUNITARIO SAN AMBROSIO	2	A	10	6	2	1	2	0	0	11	21	52.38	7.11
TELEBACHILLERATO COMUNITARIO SAN AMBROSIO	4	A	8	2	0	0	0	0	0	2	10	20.00	7.84
TELEBACHILLERATO COMUNITARIO SAN AMBROSIO	6	A	4	1	0	2	0	0	0	3	7	42.86	7.22
TOTAL			22	9	2	3	2	0	0	16	38	42.11	7.39

Simbología:

nanr: Número de alumnos no reprobados
no_1: Número de alumnos con una materia reprobada
no_2: Número de alumnos con dos materias reprobadas
no_3: Número de alumnos con tres materias reprobadas
no_4: Número de alumnos con cuatro materias reprobadas
no_5: Número de alumnos con cinco materias reprobadas
mas_5: Número de alumnos con mas de cinco materias reprobadas

Sem: Semestre
Gpo: Grupo
Total de reprob: Total de alumnos reprobados
Matric: Matrícula
% Reprob: Porcentaje de reprobación
Promedio: Promedio general

DIRECCION GENERAL DEL BACHILLERATO DEL ESTADO DE HIDALGO

DIRECCIÓN DE PLANEACIÓN EDUCATIVA

DEPARTAMENTO DE ESTADÍSTICA Y EVALUACIÓN

IEO-03 REPORTE DE REPROBACIÓN

ENE-JUL 2023

PRIMER PARCIAL

FECHA: 08/05/2023

Plantel	Sem.	Gpo.	nanr	Número de materias reprobadas						Total de Reprob.	Matric.	% Reprob	Promedio
				no_1	no_2	no_3	no_4	no_5	mas_5				
TELEBACHILLERATO COMUNITARIO SAN ANDRES CHICHAYOTLA	2	A	17	7	8	5	6	0	0	26	43	60.47	6.69
TELEBACHILLERATO COMUNITARIO SAN ANDRES CHICHAYOTLA	4	A	25	5	4	4	3	1	0	17	42	40.48	7.65
TELEBACHILLERATO COMUNITARIO SAN ANDRES CHICHAYOTLA	6	A	9	2	7	7	1	2	4	23	32	71.88	7.26
TOTAL			51	14	19	16	10	3	4	66	117	56.41	7.20
TELEBACHILLERATO COMUNITARIO SAN ANTONIO	2	A	6	2	0	1	0	0	0	3	9	33.33	7.97
TELEBACHILLERATO COMUNITARIO SAN ANTONIO	4	A	11	3	1	1	1	0	0	6	17	35.29	7.41
TELEBACHILLERATO COMUNITARIO SAN ANTONIO	6	A	7	0	0	0	0	0	0	0	7	0.00	8.43
TOTAL			24	5	1	2	1	0	0	9	33	27.27	7.94
TELEBACHILLERATO COMUNITARIO SAN ANTONIO EL PASO	2	A	26	2	5	2	0	0	0	9	35	25.71	8.00
TELEBACHILLERATO COMUNITARIO SAN ANTONIO EL PASO	4	A	13	2	0	0	0	0	0	2	15	13.33	8.77
TELEBACHILLERATO COMUNITARIO SAN ANTONIO EL PASO	6	A	14	2	0	0	0	0	1	3	17	17.65	8.40
TOTAL			53	6	5	2	0	0	1	14	67	20.90	8.39
TELEBACHILLERATO COMUNITARIO SAN ANTONIO TEZOQUIPAN	2	A	9	2	0	1	0	0	0	3	12	25.00	8.40
TELEBACHILLERATO COMUNITARIO SAN ANTONIO TEZOQUIPAN	4	A	5	3	0	0	1	0	0	4	9	44.44	8.20
TELEBACHILLERATO COMUNITARIO SAN ANTONIO TEZOQUIPAN	6	A	1	4	1	0	0	0	1	6	7	85.71	8.08
TOTAL			15	9	1	1	1	0	1	13	28	46.43	8.23
TELEBACHILLERATO COMUNITARIO SAN DIONISIO	2	A	13	4	1	1	1	0	0	7	20	35.00	7.63
TELEBACHILLERATO COMUNITARIO SAN DIONISIO	4	A	6	4	0	0	0	0	0	4	10	40.00	7.90
TELEBACHILLERATO COMUNITARIO SAN DIONISIO	6	A	9	2	1	0	2	0	1	6	15	40.00	7.43
TOTAL			28	10	2	1	3	0	1	17	45	37.78	7.65

Simbología:

nanr: Número de alumnos no reprobados
no_1: Número de alumnos con una materia reprobada
no_2: Número de alumnos con dos materias reprobadas
no_3: Número de alumnos con tres materias reprobadas
no_4: Número de alumnos con cuatro materias reprobadas
no_5: Número de alumnos con cinco materias reprobadas
mas_5: Número de alumnos con mas de cinco materias reprobadas

Sem: Semestre
Gpo: Grupo
Total de reprob: Total de alumnos reprobados
Matric: Matrícula
% Reprob: Porcentaje de reprobación
Promedio: Promedio general

DIRECCION GENERAL DEL BACHILLERATO DEL ESTADO DE HIDALGO

DIRECCIÓN DE PLANEACIÓN EDUCATIVA

DEPARTAMENTO DE ESTADÍSTICA Y EVALUACIÓN

IEO-03 REPORTE DE REPROBACIÓN

ENE-JUL 2023

PRIMER PARCIAL

FECHA: 08/05/2023

Plantel	Sem.	Gpo.	nanr	Número de materias reprobadas						Total de Reprob.	Matric.	% Reprob	Promedio
				no_1	no_2	no_3	no_4	no_5	mas_5				
TELEBACHILLERATO COMUNITARIO SAN FRANCISCO	2	A	17	3	0	0	0	0	0	3	20	15.00	7.99
TELEBACHILLERATO COMUNITARIO SAN FRANCISCO	4	A	8	1	0	1	0	0	0	2	10	20.00	8.20
TELEBACHILLERATO COMUNITARIO SAN FRANCISCO	6	A	9	0	2	1	0	0	1	4	13	30.77	7.60
TOTAL			34	4	2	2	0	0	1	9	43	20.93	7.93
TELEBACHILLERATO COMUNITARIO SAN FRANCISCO ATOTONILCO	2	A	11	2	0	0	0	0	0	2	13	15.38	8.67
TELEBACHILLERATO COMUNITARIO SAN FRANCISCO ATOTONILCO	4	A	10	0	0	0	0	0	0	0	10	0.00	8.94
TELEBACHILLERATO COMUNITARIO SAN FRANCISCO ATOTONILCO	6	A	4	0	0	0	0	0	0	0	4	0.00	7.94
TOTAL			25	2	0	0	0	0	0	2	27	7.41	8.52
TELEBACHILLERATO COMUNITARIO SAN FRANCISCO HUAZALINGO	2	A	13	2	3	3	0	0	0	8	21	38.10	7.48
TELEBACHILLERATO COMUNITARIO SAN FRANCISCO HUAZALINGO	4	A	11	2	4	0	0	0	0	6	17	35.29	8.31
TELEBACHILLERATO COMUNITARIO SAN FRANCISCO HUAZALINGO	6	A	12	5	0	1	0	0	0	6	18	33.33	8.01
TOTAL			36	9	7	4	0	0	0	20	56	35.71	7.93
TELEBACHILLERATO COMUNITARIO SAN FRANCISCO LA LAGUNA	2	A	8	3	2	3	0	0	0	8	16	50.00	6.92
TELEBACHILLERATO COMUNITARIO SAN FRANCISCO LA LAGUNA	4	A	15	3	1	3	0	0	0	7	22	31.82	7.13
TELEBACHILLERATO COMUNITARIO SAN FRANCISCO LA LAGUNA	6	A	12	0	0	0	0	0	0	0	12	0.00	7.99
TOTAL			35	6	3	6	0	0	0	15	50	30.00	7.35
TELEBACHILLERATO COMUNITARIO SAN FRANCISCO SACACHICHILCO	2	A	6	1	0	0	0	0	0	1	7	14.29	8.18
TELEBACHILLERATO COMUNITARIO SAN FRANCISCO SACACHICHILCO	4	A	7	0	0	0	0	0	0	0	7	0.00	8.57
TELEBACHILLERATO COMUNITARIO SAN FRANCISCO SACACHICHILCO	6	A	1	0	0	0	0	1	0	1	2	50.00	7.50
TOTAL			14	1	0	0	0	1	0	2	16	12.50	8.08

Simbología:

nanr: Número de alumnos no reprobados
no_1: Número de alumnos con una materia reprobada
no_2: Número de alumnos con dos materias reprobadas
no_3: Número de alumnos con tres materias reprobadas
no_4: Número de alumnos con cuatro materias reprobadas
no_5: Número de alumnos con cinco materias reprobadas
mas_5: Número de alumnos con mas de cinco materias reprobadas

Sem: Semestre
Gpo: Grupo
Total de reprob: Total de alumnos reprobados
Matric: Matrícula
% Reprob: Porcentaje de reprobación
Promedio: Promedio general

DIRECCION GENERAL DEL BACHILLERATO DEL ESTADO DE HIDALGO

DIRECCIÓN DE PLANEACIÓN EDUCATIVA

DEPARTAMENTO DE ESTADÍSTICA Y EVALUACIÓN

IEO-03 REPORTE DE REPROBACIÓN

ENE-JUL 2023

PRIMER PARCIAL

FECHA: 08/05/2023

Plantel	Sem.	Gpo.	nanr	Número de materias reprobadas						Total de Reprob.	Matric.	% Reprob	Promedio
				no_1	no_2	no_3	no_4	no_5	mas_5				
TELEBACHILLERATO COMUNITARIO SAN GREGORIO	2	A	17	0	0	0	0	0	0	0	17	0.00	8.31
TELEBACHILLERATO COMUNITARIO SAN GREGORIO	4	A	9	1	3	0	0	1	0	5	14	35.71	7.11
TELEBACHILLERATO COMUNITARIO SAN GREGORIO	6	A	4	0	0	2	0	0	3	5	9	55.56	6.75
TOTAL			30	1	3	2	0	1	3	10	40	25.00	7.39
TELEBACHILLERATO COMUNITARIO SAN ISIDRO EL ASTILLERO	2	A	21	3	0	0	0	0	0	3	24	12.50	8.11
TELEBACHILLERATO COMUNITARIO SAN ISIDRO EL ASTILLERO	4	A	20	1	1	0	0	0	0	2	22	9.09	7.99
TELEBACHILLERATO COMUNITARIO SAN ISIDRO EL ASTILLERO	6	A	18	0	1	0	0	0	0	1	19	5.26	8.43
TOTAL			59	4	2	0	0	0	0	6	65	9.23	8.18
TELEBACHILLERATO COMUNITARIO SAN JERONIMO	2	A	5	0	0	1	0	0	0	1	6	16.67	7.00
TELEBACHILLERATO COMUNITARIO SAN JERONIMO	4	A	20	0	0	1	0	0	0	1	21	4.76	7.11
TELEBACHILLERATO COMUNITARIO SAN JERONIMO	6	A	12	0	0	0	0	0	0	0	12	0.00	7.58
TOTAL			37	0	0	2	0	0	0	2	39	5.13	7.23
TELEBACHILLERATO COMUNITARIO SAN JOSE JIQUILPAN	2	A	17	0	0	0	0	0	0	0	17	0.00	8.75
TELEBACHILLERATO COMUNITARIO SAN JOSE JIQUILPAN	4	A	6	0	0	0	0	0	0	0	6	0.00	9.03
TELEBACHILLERATO COMUNITARIO SAN JOSE JIQUILPAN	6	A	5	0	0	0	0	0	0	0	5	0.00	8.73
TOTAL			28	0	0	0	0	0	0	0	28	0.00	8.84
TELEBACHILLERATO COMUNITARIO SAN JOSE PIEDRA GORDA	2	A	23	4	0	0	0	0	0	4	27	14.81	8.18
TELEBACHILLERATO COMUNITARIO SAN JOSE PIEDRA GORDA	4	A	24	2	0	0	0	1	0	3	27	11.11	7.86
TELEBACHILLERATO COMUNITARIO SAN JOSE PIEDRA GORDA	6	A	13	0	0	2	0	0	0	2	15	13.33	8.29
TOTAL			60	6	0	2	0	1	0	9	69	13.04	8.11

Simbología:

nanr: Número de alumnos no reprobados
no_1: Número de alumnos con una materia reprobada
no_2: Número de alumnos con dos materias reprobadas
no_3: Número de alumnos con tres materias reprobadas
no_4: Número de alumnos con cuatro materias reprobadas
no_5: Número de alumnos con cinco materias reprobadas
mas_5: Número de alumnos con mas de cinco materias reprobadas

Sem: Semestre
Gpo: Grupo
Total de reprob: Total de alumnos reprobados
Matric: Matrícula
% Reprob: Porcentaje de reprobación
Promedio: Promedio general

DIRECCION GENERAL DEL BACHILLERATO DEL ESTADO DE HIDALGO

DIRECCIÓN DE PLANEACIÓN EDUCATIVA

DEPARTAMENTO DE ESTADÍSTICA Y EVALUACIÓN

IEO-03 REPORTE DE REPROBACIÓN

ENE-JUL 2023

PRIMER PARCIAL

FECHA: 08/05/2023

Plantel	Sem.	Gpo.	nanr	Número de materias reprobadas						Total de Reprob.	Matric.	% Reprob	Promedio
				no_1	no_2	no_3	no_4	no_5	mas_5				
TELEBACHILLERATO COMUNITARIO SAN JOSE TEPENENE	2	A	50	8	1	0	0	0	0	9	59	15.25	8.08
TELEBACHILLERATO COMUNITARIO SAN JOSE TEPENENE	4	A	25	2	0	0	0	0	0	2	27	7.41	8.56
TELEBACHILLERATO COMUNITARIO SAN JOSE TEPENENE	6	A	23	5	0	0	0	0	0	5	28	17.86	8.13
TOTAL			98	15	1	0	0	0	0	16	114	14.04	8.26
TELEBACHILLERATO COMUNITARIO SAN LORENZO	2	A	8	2	1	1	0	0	0	4	12	33.33	7.83
TELEBACHILLERATO COMUNITARIO SAN LORENZO	4	A	15	2	0	0	0	0	0	2	17	11.76	8.29
TELEBACHILLERATO COMUNITARIO SAN LORENZO	6	A	6	1	2	0	0	0	0	3	9	33.33	8.14
TOTAL			29	5	3	1	0	0	0	9	38	23.68	8.09
TELEBACHILLERATO COMUNITARIO SAN MATEO	2	A	13	0	0	0	1	0	0	1	14	7.14	7.70
TELEBACHILLERATO COMUNITARIO SAN MATEO	4	A	7	0	0	0	0	0	0	0	7	0.00	8.31
TELEBACHILLERATO COMUNITARIO SAN MATEO	6	A	13	0	0	0	0	0	0	0	13	0.00	8.28
TOTAL			33	0	0	0	1	0	0	1	34	2.94	8.10
TELEBACHILLERATO COMUNITARIO SAN NICOLAS	2	A	4	0	1	3	0	0	0	4	8	50.00	6.88
TELEBACHILLERATO COMUNITARIO SAN NICOLAS	4	A	11	1	0	0	0	0	0	1	12	8.33	8.13
TELEBACHILLERATO COMUNITARIO SAN NICOLAS	6	A	6	0	1	0	0	0	0	1	7	14.29	7.63
TOTAL			21	1	2	3	0	0	0	6	27	22.22	7.55
TELEBACHILLERATO COMUNITARIO SAN NICOLAS JACALA	2	A	13	1	0	0	0	0	0	1	14	7.14	8.36
TELEBACHILLERATO COMUNITARIO SAN NICOLAS JACALA	4	A	13	0	0	0	0	0	0	0	13	0.00	8.88
TELEBACHILLERATO COMUNITARIO SAN NICOLAS JACALA	6	A	22	0	0	0	0	0	0	0	22	0.00	9.14
TOTAL			48	1	0	0	0	0	0	1	49	2.04	8.79

Simbología:

nanr: Número de alumnos no reprobados
no_1: Número de alumnos con una materia reprobada
no_2: Número de alumnos con dos materias reprobadas
no_3: Número de alumnos con tres materias reprobadas
no_4: Número de alumnos con cuatro materias reprobadas
no_5: Número de alumnos con cinco materias reprobadas
mas_5: Número de alumnos con mas de cinco materias reprobadas

Sem: Semestre
Gpo: Grupo
Total de reprob: Total de alumnos reprobados
Matric: Matrícula
% Reprob: Porcentaje de reprobación
Promedio: Promedio general

DIRECCION GENERAL DEL BACHILLERATO DEL ESTADO DE HIDALGO
DIRECCIÓN DE PLANEACIÓN EDUCATIVA
DEPARTAMENTO DE ESTADÍSTICA Y EVALUACIÓN
IEO-03 REPORTE DE REPROBACIÓN

ENE-JUL 2023

PRIMER PARCIAL

FECHA: 08/05/2023

Plantel	Sem.	Gpo.	nanr	Número de materias reprobadas						Total de Reprob.	Matric.	% Reprob	Promedio
				no_1	no_2	no_3	no_4	no_5	mas_5				
TELEBACHILLERATO COMUNITARIO SAN NICOLAS TECOMATLAN	2	A	3	10	2	0	0	0	0	12	15	80.00	7.42
TELEBACHILLERATO COMUNITARIO SAN NICOLAS TECOMATLAN	4	A	8	5	3	2	0	0	0	10	18	55.56	7.72
TELEBACHILLERATO COMUNITARIO SAN NICOLAS TECOMATLAN	6	A	4	6	1	1	0	1	0	9	13	69.23	7.73
TOTAL			15	21	6	3	0	1	0	31	46	67.39	7.62
TELEBACHILLERATO COMUNITARIO SAN PABLO OXTOTIPAN	2	A	6	1	1	0	0	0	0	2	8	25.00	8.25
TELEBACHILLERATO COMUNITARIO SAN PABLO OXTOTIPAN	4	A	6	3	0	0	0	0	0	3	9	33.33	7.69
TELEBACHILLERATO COMUNITARIO SAN PABLO OXTOTIPAN	6	A	0	3	0	0	0	0	0	3	3	100.00	8.26
TOTAL			12	7	1	0	0	0	0	8	20	40.00	8.07
TELEBACHILLERATO COMUNITARIO SAN PEDRITO	2	A	1	1	0	0	0	0	0	1	2	50.00	8.25
TELEBACHILLERATO COMUNITARIO SAN PEDRITO	4	A	5	2	0	0	0	0	0	2	7	28.57	8.23
TELEBACHILLERATO COMUNITARIO SAN PEDRITO	6	A	1	0	0	2	0	0	1	3	4	75.00	6.94
TOTAL			7	3	0	2	0	0	1	6	13	46.15	7.81
TELEBACHILLERATO COMUNITARIO SAN PEDRO VAQUERIAS	2	A	9	0	0	0	0	0	0	0	9	0.00	8.58
TELEBACHILLERATO COMUNITARIO SAN PEDRO VAQUERIAS	4	A	6	0	0	0	0	0	0	0	6	0.00	8.67
TELEBACHILLERATO COMUNITARIO SAN PEDRO VAQUERIAS	6	A	6	0	0	0	0	0	1	1	7	14.29	7.56
TOTAL			21	0	0	0	0	0	1	1	22	4.55	8.27
TELEBACHILLERATO COMUNITARIO SAN RAFAEL	2	A	14	1	1	0	0	0	0	2	16	12.50	7.53
TELEBACHILLERATO COMUNITARIO SAN RAFAEL	4	A	17	1	0	0	0	0	0	1	18	5.56	7.83
TELEBACHILLERATO COMUNITARIO SAN RAFAEL	6	A	7	0	0	0	0	0	0	0	7	0.00	8.00
TOTAL			38	2	1	0	0	0	0	3	41	7.32	7.79

Simbología:

nanr: Número de alumnos no reprobados
no_1: Número de alumnos con una materia reprobada
no_2: Número de alumnos con dos materias reprobadas
no_3: Número de alumnos con tres materias reprobadas
no_4: Número de alumnos con cuatro materias reprobadas
no_5: Número de alumnos con cinco materias reprobadas
mas_5: Número de alumnos con mas de cinco materias reprobadas

Sem: Semestre
Gpo: Grupo
Total de reprob: Total de alumnos reprobados
Matric: Matrícula
% Reprob: Porcentaje de reprobación
Promedio: Promedio general

DIRECCION GENERAL DEL BACHILLERATO DEL ESTADO DE HIDALGO

DIRECCIÓN DE PLANEACIÓN EDUCATIVA

DEPARTAMENTO DE ESTADÍSTICA Y EVALUACIÓN

IEO-03 REPORTE DE REPROBACIÓN

ENE-JUL 2023

PRIMER PARCIAL

FECHA: 08/05/2023

Plantel	Sem.	Gpo.	nanr	Número de materias reprobadas						Total de Reprob.	Matric.	% Reprob	Promedio
				no_1	no_2	no_3	no_4	no_5	mas_5				
TELEBACHILLERATO COMUNITARIO SAN SEBASTIAN	2	A	9	0	0	0	0	0	0	0	9	0.00	8.36
TELEBACHILLERATO COMUNITARIO SAN SEBASTIAN	4	A	10	0	0	0	0	0	0	0	10	0.00	8.16
TELEBACHILLERATO COMUNITARIO SAN SEBASTIAN	6	A	12	0	0	0	0	0	0	0	12	0.00	7.81
TOTAL			31	0	0	0	0	0	0	0	31	0.00	8.11
TELEBACHILLERATO COMUNITARIO SAN SEBASTIAN CAPULINES	2	A	0	6	0	1	0	0	0	7	7	100.00	7.64
TELEBACHILLERATO COMUNITARIO SAN SEBASTIAN CAPULINES	4	A	5	0	0	0	0	0	0	0	5	0.00	8.60
TELEBACHILLERATO COMUNITARIO SAN SEBASTIAN CAPULINES	6	A	2	2	0	1	0	0	0	3	5	60.00	7.91
TOTAL			7	8	0	2	0	0	0	10	17	58.82	8.05
TELEBACHILLERATO COMUNITARIO SANTA ANA ATZCAPOTZALTONGO	2	A	7	6	1	0	0	0	0	7	14	50.00	7.64
TELEBACHILLERATO COMUNITARIO SANTA ANA ATZCAPOTZALTONGO	4	A	9	1	1	0	0	0	0	2	11	18.18	7.84
TELEBACHILLERATO COMUNITARIO SANTA ANA ATZCAPOTZALTONGO	6	A	1	5	0	0	0	0	0	5	6	83.33	7.65
TOTAL			17	12	2	0	0	0	0	14	31	45.16	7.71
TELEBACHILLERATO COMUNITARIO SANTA ANA BATHA	2	A	9	8	3	2	0	0	0	13	22	59.09	7.28
TELEBACHILLERATO COMUNITARIO SANTA ANA BATHA	4	A	9	4	2	2	0	0	0	8	17	47.06	7.28
TELEBACHILLERATO COMUNITARIO SANTA ANA BATHA	6	A	4	2	1	3	4	1	1	12	16	75.00	6.75
TOTAL			22	14	6	7	4	1	1	33	55	60.00	7.11
TELEBACHILLERATO COMUNITARIO SANTA CATARINA	2	A	8	2	0	0	1	0	0	3	11	27.27	7.77
TELEBACHILLERATO COMUNITARIO SANTA CATARINA	4	A	7	1	0	0	0	0	0	1	8	12.50	8.60
TELEBACHILLERATO COMUNITARIO SANTA CATARINA	6	A	4	0	0	1	0	0	0	1	5	20.00	8.47
TOTAL			19	3	0	1	1	0	0	5	24	20.83	8.28

Simbología:

nanr: Número de alumnos no reprobados
no_1: Número de alumnos con una materia reprobada
no_2: Número de alumnos con dos materias reprobadas
no_3: Número de alumnos con tres materias reprobadas
no_4: Número de alumnos con cuatro materias reprobadas
no_5: Número de alumnos con cinco materias reprobadas
mas_5: Número de alumnos con mas de cinco materias reprobadas

Sem: Semestre
Gpo: Grupo
Total de reprob: Total de alumnos reprobados
Matric: Matrícula
% Reprob: Porcentaje de reprobación
Promedio: Promedio general

DIRECCION GENERAL DEL BACHILLERATO DEL ESTADO DE HIDALGO

DIRECCIÓN DE PLANEACIÓN EDUCATIVA

DEPARTAMENTO DE ESTADÍSTICA Y EVALUACIÓN

IEO-03 REPORTE DE REPROBACIÓN

ENE-JUL 2023

PRIMER PARCIAL

FECHA: 08/05/2023

Plantel	Sem.	Gpo.	nanr	Número de materias reprobadas						Total de Reprob.	Matric.	% Reprob	Promedio
				no_1	no_2	no_3	no_4	no_5	mas_5				
TELEBACHILLERATO COMUNITARIO SANTA CRUZ	2	A	15	0	0	0	0	0	0	0	15	0.00	8.85
TELEBACHILLERATO COMUNITARIO SANTA CRUZ	4	A	16	0	0	0	0	1	0	1	17	5.88	8.88
TELEBACHILLERATO COMUNITARIO SANTA CRUZ	6	A	8	1	0	0	0	0	0	1	9	11.11	9.65
TOTAL			39	1	0	0	0	1	0	2	41	4.88	9.13
TELEBACHILLERATO COMUNITARIO SANTA CRUZ DE MONTECILLOS	2	A	2	0	0	0	0	0	0	0	2	0.00	9.00
TELEBACHILLERATO COMUNITARIO SANTA CRUZ DE MONTECILLOS	4	A	2	1	0	0	0	0	0	1	3	33.33	8.27
TELEBACHILLERATO COMUNITARIO SANTA CRUZ DE MONTECILLOS	6	A	6	0	0	0	0	0	0	0	6	0.00	8.81
TOTAL			10	1	0	0	0	0	0	1	11	9.09	8.69
TELEBACHILLERATO COMUNITARIO SANTA MARIA	2	A	15	3	0	0	0	0	0	3	18	16.67	7.89
TELEBACHILLERATO COMUNITARIO SANTA MARIA	4	A	7	0	0	0	0	0	0	0	7	0.00	7.34
TELEBACHILLERATO COMUNITARIO SANTA MARIA	6	A	3	1	1	2	1	1	4	10	13	76.92	6.48
TOTAL			25	4	1	2	1	1	4	13	38	34.21	7.24
TELEBACHILLERATO COMUNITARIO SANTA MARIA MAGDALENA	2	A	14	3	0	0	0	0	0	3	17	17.65	8.43
TELEBACHILLERATO COMUNITARIO SANTA MARIA MAGDALENA	4	A	6	0	1	0	0	0	0	1	7	14.29	7.83
TELEBACHILLERATO COMUNITARIO SANTA MARIA MAGDALENA	6	A	6	2	0	0	0	1	0	3	9	33.33	7.99
TOTAL			26	5	1	0	0	1	0	7	33	21.21	8.08
TELEBACHILLERATO COMUNITARIO SANTA MONICA	2	A	7	0	0	3	0	0	0	3	10	30.00	6.93
TELEBACHILLERATO COMUNITARIO SANTA MONICA	4	A	4	1	0	0	0	0	0	1	5	20.00	7.80
TELEBACHILLERATO COMUNITARIO SANTA MONICA	6	A	6	3	0	2	0	0	0	5	11	45.45	7.42
TOTAL			17	4	0	5	0	0	0	9	26	34.62	7.38

Simbología:

nanr: Número de alumnos no reprobados
no_1: Número de alumnos con una materia reprobada
no_2: Número de alumnos con dos materias reprobadas
no_3: Número de alumnos con tres materias reprobadas
no_4: Número de alumnos con cuatro materias reprobadas
no_5: Número de alumnos con cinco materias reprobadas
mas_5: Número de alumnos con mas de cinco materias reprobadas

Sem: Semestre
Gpo: Grupo
Total de reprob: Total de alumnos reprobados
Matric: Matrícula
% Reprob: Porcentaje de reprobación
Promedio: Promedio general

DIRECCION GENERAL DEL BACHILLERATO DEL ESTADO DE HIDALGO

DIRECCIÓN DE PLANEACIÓN EDUCATIVA

DEPARTAMENTO DE ESTADÍSTICA Y EVALUACIÓN

IEO-03 REPORTE DE REPROBACIÓN

ENE-JUL 2023

PRIMER PARCIAL

FECHA: 08/05/2023

Plantel	Sem.	Gpo.	nanr	Número de materias reprobadas						Total de Reprob.	Matric.	% Reprob	Promedio
				no_1	no_2	no_3	no_4	no_5	mas_5				
TELEBACHILLERATO COMUNITARIO SANTA MONICA AUTEMPA	2	A	4	0	0	0	0	0	0	0	4	0.00	9.19
TELEBACHILLERATO COMUNITARIO SANTA MONICA AUTEMPA	4	A	3	0	0	0	0	0	0	0	3	0.00	9.53
TELEBACHILLERATO COMUNITARIO SANTA MONICA AUTEMPA	6	A	0	3	0	4	0	0	0	7	7	100.00	7.81
TOTAL			7	3	0	4	0	0	0	7	14	50.00	8.84
TELEBACHILLERATO COMUNITARIO SANTA URSULA	2	A	11	2	1	0	1	0	0	4	15	26.67	7.95
TELEBACHILLERATO COMUNITARIO SANTA URSULA	4	A	13	3	3	1	3	0	0	10	23	43.48	7.65
TELEBACHILLERATO COMUNITARIO SANTA URSULA	6	A	14	1	1	1	0	0	0	3	17	17.65	7.84
TOTAL			38	6	5	2	4	0	0	17	55	30.91	7.82
TELEBACHILLERATO COMUNITARIO SANTO DOMINGO	2	A	10	0	0	0	0	0	0	0	10	0.00	8.75
TELEBACHILLERATO COMUNITARIO SANTO DOMINGO	4	A	4	0	0	0	0	0	0	0	4	0.00	8.85
TELEBACHILLERATO COMUNITARIO SANTO DOMINGO	6	A	4	0	0	0	0	0	0	0	4	0.00	8.69
TOTAL			18	0	0	0	0	0	0	0	18	0.00	8.76
TELEBACHILLERATO COMUNITARIO TALOL	2	A	18	12	3	2	0	0	0	17	35	48.57	7.60
TELEBACHILLERATO COMUNITARIO TALOL	4	A	19	4	2	2	1	0	0	9	28	32.14	8.09
TELEBACHILLERATO COMUNITARIO TALOL	6	A	19	0	0	0	2	0	0	2	21	9.52	8.41
TOTAL			56	16	5	4	3	0	0	28	84	33.33	8.03
TELEBACHILLERATO COMUNITARIO TENANGO	2	A	10	2	0	1	2	0	0	5	15	33.33	6.77
TELEBACHILLERATO COMUNITARIO TENANGO	4	A	8	0	0	0	0	0	0	0	8	0.00	7.78
TELEBACHILLERATO COMUNITARIO TENANGO	6	A	7	0	0	0	0	0	0	0	7	0.00	8.67
TOTAL			25	2	0	1	2	0	0	5	30	16.67	7.74

Simbología:

nanr: Número de alumnos no reprobados
no_1: Número de alumnos con una materia reprobada
no_2: Número de alumnos con dos materias reprobadas
no_3: Número de alumnos con tres materias reprobadas
no_4: Número de alumnos con cuatro materias reprobadas
no_5: Número de alumnos con cinco materias reprobadas
mas_5: Número de alumnos con mas de cinco materias reprobadas

Sem: Semestre
Gpo: Grupo
Total de reprob: Total de alumnos reprobados
Matric: Matrícula
% Reprob: Porcentaje de reprobación
Promedio: Promedio general

DIRECCION GENERAL DEL BACHILLERATO DEL ESTADO DE HIDALGO

DIRECCIÓN DE PLANEACIÓN EDUCATIVA

DEPARTAMENTO DE ESTADÍSTICA Y EVALUACIÓN

IEO-03 REPORTE DE REPROBACIÓN

ENE-JUL 2023

PRIMER PARCIAL

FECHA: 08/05/2023

Plantel	Sem.	Gpo.	nanr	Número de materias reprobadas						Total de Reprob.	Matric.	% Reprob	Promedio
				no_1	no_2	no_3	no_4	no_5	mas_5				
TELEBACHILLERATO COMUNITARIO TEPEITIC	2	A	5	2	5	5	3	0	0	15	20	75.00	6.48
TELEBACHILLERATO COMUNITARIO TEPEITIC	4	A	2	2	1	3	0	1	0	7	9	77.78	6.98
TELEBACHILLERATO COMUNITARIO TEPEITIC	6	A	6	2	0	1	2	0	5	10	16	62.50	6.86
TOTAL			13	6	6	9	5	1	5	32	45	71.11	6.77
TELEBACHILLERATO COMUNITARIO TEPEYICA	2	A	3	0	0	0	0	0	0	0	3	0.00	9.42
TELEBACHILLERATO COMUNITARIO TEPEYICA	4	A	4	0	0	0	0	0	0	0	4	0.00	9.10
TELEBACHILLERATO COMUNITARIO TEPEYICA	6	A	2	0	0	0	0	0	0	0	2	0.00	8.00
TOTAL			9	0	0	0	0	0	0	0	9	0.00	8.84
TELEBACHILLERATO COMUNITARIO TEXCAPA	2	A	14	0	0	0	0	0	0	0	14	0.00	6.96
TELEBACHILLERATO COMUNITARIO TEXCAPA	4	A	12	0	0	0	0	0	0	0	12	0.00	8.18
TELEBACHILLERATO COMUNITARIO TEXCAPA	6	A	3	0	0	0	0	0	0	0	3	0.00	7.93
TOTAL			29	0	0	0	0	0	0	0	29	0.00	7.69
TELEBACHILLERATO COMUNITARIO TLAHUILTEPA	2	A	12	3	1	0	0	0	0	4	16	25.00	7.69
TELEBACHILLERATO COMUNITARIO TLAHUILTEPA	4	A	9	0	0	1	1	0	0	2	11	18.18	8.11
TELEBACHILLERATO COMUNITARIO TLAHUILTEPA	6	A	10	2	0	0	0	1	0	3	13	23.08	7.79
TOTAL			31	5	1	1	1	1	0	9	40	22.50	7.86
TELEBACHILLERATO COMUNITARIO TLAXCOYA	2	A	3	2	1	0	0	0	0	3	6	50.00	7.58
TELEBACHILLERATO COMUNITARIO TLAXCOYA	4	A	6	2	0	0	0	0	0	2	8	25.00	8.63
TELEBACHILLERATO COMUNITARIO TLAXCOYA	6	A	2	0	0	5	0	0	0	5	7	71.43	7.70
TOTAL			11	4	1	5	0	0	0	10	21	47.62	7.97

Simbología:

nanr: Número de alumnos no reprobados
no_1: Número de alumnos con una materia reprobada
no_2: Número de alumnos con dos materias reprobadas
no_3: Número de alumnos con tres materias reprobadas
no_4: Número de alumnos con cuatro materias reprobadas
no_5: Número de alumnos con cinco materias reprobadas
mas_5: Número de alumnos con mas de cinco materias reprobadas

Sem: Semestre
Gpo: Grupo
Total de reprob: Total de alumnos reprobados
Matric: Matrícula
% Reprob: Porcentaje de reprobación
Promedio: Promedio general

DIRECCION GENERAL DEL BACHILLERATO DEL ESTADO DE HIDALGO

DIRECCIÓN DE PLANEACIÓN EDUCATIVA

DEPARTAMENTO DE ESTADÍSTICA Y EVALUACIÓN

IEO-03 REPORTE DE REPROBACIÓN

ENE-JUL 2023

PRIMER PARCIAL

FECHA: 08/05/2023

Plantel	Sem.	Gpo.	nanr	Número de materias reprobadas						Total de Reprob.	Matric.	% Reprob	Promedio
				no_1	no_2	no_3	no_4	no_5	mas_5				
TELEBACHILLERATO COMUNITARIO TUZANAPA	2	A	6	0	0	0	1	0	0	1	7	14.29	8.88
TELEBACHILLERATO COMUNITARIO TUZANAPA	4	A	8	4	2	0	0	1	0	7	15	46.67	7.77
TELEBACHILLERATO COMUNITARIO TUZANAPA	6	A	8	4	0	0	0	0	0	4	12	33.33	8.75
TOTAL			22	8	2	0	1	1	0	12	34	35.29	8.47
TELEBACHILLERATO COMUNITARIO TUZANCOAC	2	A	10	3	0	0	0	0	0	3	13	23.08	7.69
TELEBACHILLERATO COMUNITARIO TUZANCOAC	4	A	9	2	0	0	0	0	0	2	11	18.18	8.15
TELEBACHILLERATO COMUNITARIO TUZANCOAC	6	A	12	3	0	1	0	0	0	4	16	25.00	8.26
TOTAL			31	8	0	1	0	0	0	9	40	22.50	8.03
TELEBACHILLERATO COMUNITARIO TZIDEJHE	2	A	10	1	0	0	0	0	0	1	11	9.09	8.11
TELEBACHILLERATO COMUNITARIO TZIDEJHE	4	A	21	2	3	2	0	1	0	8	29	27.59	7.52
TELEBACHILLERATO COMUNITARIO TZIDEJHE	6	A	10	1	1	0	1	0	0	3	13	23.08	7.62
TOTAL			41	4	4	2	1	1	0	12	53	22.64	7.75
TELEBACHILLERATO COMUNITARIO VENUSTIANO CARRANZA	2	A	7	1	0	0	0	0	0	1	8	12.50	8.16
TELEBACHILLERATO COMUNITARIO VENUSTIANO CARRANZA	4	A	7	0	0	0	0	0	0	0	7	0.00	8.51
TELEBACHILLERATO COMUNITARIO VENUSTIANO CARRANZA	6	A	9	1	2	0	0	0	0	3	12	25.00	8.29
TOTAL			23	2	2	0	0	0	0	4	27	14.81	8.32
TELEBACHILLERATO COMUNITARIO XAJHA	2	A	10	1	0	0	0	0	0	1	11	9.09	7.73
TELEBACHILLERATO COMUNITARIO XAJHA	4	A	9	1	1	0	0	0	0	2	11	18.18	7.75
TELEBACHILLERATO COMUNITARIO XAJHA	6	A	5	0	0	0	0	0	0	0	5	0.00	8.87
TOTAL			24	2	1	0	0	0	0	3	27	11.11	8.11

Simbología:

nanr: Número de alumnos no reprobados
no_1: Número de alumnos con una materia reprobada
no_2: Número de alumnos con dos materias reprobadas
no_3: Número de alumnos con tres materias reprobadas
no_4: Número de alumnos con cuatro materias reprobadas
no_5: Número de alumnos con cinco materias reprobadas
mas_5: Número de alumnos con mas de cinco materias reprobadas

Sem: Semestre
Gpo: Grupo
Total de reprob: Total de alumnos reprobados
Matric: Matrícula
% Reprob: Porcentaje de reprobación
Promedio: Promedio general

DIRECCION GENERAL DEL BACHILLERATO DEL ESTADO DE HIDALGO

DIRECCIÓN DE PLANEACIÓN EDUCATIVA

DEPARTAMENTO DE ESTADÍSTICA Y EVALUACIÓN

IEO-03 REPORTE DE REPROBACIÓN

ENE-JUL 2023

PRIMER PARCIAL

FECHA: 08/05/2023

Plantel	Sem.	Gpo.	nanr	Número de materias reprobadas						Total de Reprob.	Matric.	% Reprob	Promedio
				no_1	no_2	no_3	no_4	no_5	mas_5				
TELEBACHILLERATO COMUNITARIO XILITLA	2	A	9	2	2	0	2	0	0	6	15	40.00	6.90
TELEBACHILLERATO COMUNITARIO XILITLA	4	A	8	0	0	0	3	0	0	3	11	27.27	7.47
TELEBACHILLERATO COMUNITARIO XILITLA	6	A	9	0	0	0	0	0	0	0	9	0.00	8.01
TOTAL			26	2	2	0	5	0	0	9	35	25.71	7.46
TELEBACHILLERATO COMUNITARIO XIQUILA	2	A	18	9	3	4	0	0	0	16	34	47.06	7.26
TELEBACHILLERATO COMUNITARIO XIQUILA	4	A	10	6	3	1	0	2	0	12	22	54.55	7.12
TELEBACHILLERATO COMUNITARIO XIQUILA	6	A	11	2	0	12	1	1	0	16	27	59.26	7.84
TOTAL			39	17	6	17	1	3	0	44	83	53.01	7.41
TELEBACHILLERATO COMUNITARIO XOCHITLAN DE LAS FLORES	2	A	7	1	1	0	0	0	0	2	9	22.22	8.06
TELEBACHILLERATO COMUNITARIO XOCHITLAN DE LAS FLORES	4	A	6	0	0	0	0	0	0	0	6	0.00	7.47
TELEBACHILLERATO COMUNITARIO XOCHITLAN DE LAS FLORES	6	A	10	1	0	0	0	0	0	1	11	9.09	8.49
TOTAL			23	2	1	0	0	0	0	3	26	11.54	8.01
TELEBACHILLERATO COMUNITARIO XOXOLPA	2	A	15	0	0	0	0	0	0	0	15	0.00	8.75
TELEBACHILLERATO COMUNITARIO XOXOLPA	4	A	5	0	0	0	0	0	0	0	5	0.00	9.08
TELEBACHILLERATO COMUNITARIO XOXOLPA	6	A	16	1	0	0	0	0	0	1	17	5.88	8.85
TOTAL			36	1	0	0	0	0	0	1	37	2.70	8.89
TELEBACHILLERATO COMUNITARIO ZACATIPAN	2	A	16	1	0	0	1	0	0	2	18	11.11	7.38
TELEBACHILLERATO COMUNITARIO ZACATIPAN	4	A	16	5	2	0	0	0	0	7	23	30.43	8.04
TELEBACHILLERATO COMUNITARIO ZACATIPAN	6	A	15	2	0	0	0	0	0	2	17	11.76	8.12
TOTAL			47	8	2	0	1	0	0	11	58	18.97	7.85

Simbología:

nanr: Número de alumnos no reprobados
no_1: Número de alumnos con una materia reprobada
no_2: Número de alumnos con dos materias reprobadas
no_3: Número de alumnos con tres materias reprobadas
no_4: Número de alumnos con cuatro materias reprobadas
no_5: Número de alumnos con cinco materias reprobadas
mas_5: Número de alumnos con mas de cinco materias reprobadas

Sem: Semestre
Gpo: Grupo
Total de reprob: Total de alumnos reprobados
Matric: Matrícula
% Reprob: Porcentaje de reprobación
Promedio: Promedio general

DIRECCION GENERAL DEL BACHILLERATO DEL ESTADO DE HIDALGO
DIRECCIÓN DE PLANEACIÓN EDUCATIVA
DEPARTAMENTO DE ESTADÍSTICA Y EVALUACIÓN
IEO-03 REPORTE DE REPROBACIÓN
ENE-JUL 2023
PRIMER PARCIAL

FECHA: 08/05/2023

Plantel	Sem.	Gpo.	nanr	Número de materias reprobadas						Total de Reprob.	Matric.	% Reprob	Promedio
				no_1	no_2	no_3	no_4	no_5	mas_5				
TELEBACHILLERATO COMUNITARIO ZACUALTIPANITO	2	A	9	2	1	0	0	0	0	3	12	25.00	8.33
TELEBACHILLERATO COMUNITARIO ZACUALTIPANITO	4	A	6	1	0	0	0	0	0	1	7	14.29	8.71
TELEBACHILLERATO COMUNITARIO ZACUALTIPANITO	6	A	8	3	0	0	0	0	0	3	11	27.27	7.89
TOTAL			23	6	1	0	0	0	0	7	30	23.33	8.31

Simbología:

nanr: Número de alumnos no reprobados
no_1: Número de alumnos con una materia reprobada
no_2: Número de alumnos con dos materias reprobadas
no_3: Número de alumnos con tres materias reprobadas
no_4: Número de alumnos con cuatro materias reprobadas
no_5: Número de alumnos con cinco materias reprobadas
mas_5: Número de alumnos con mas de cinco materias reprobadas

Sem: Semestre
Gpo: Grupo
Total de reprob: Total de alumnos reprobados
Matric: Matrícula
% Reprob: Porcentaje de reprobación
Promedio: Promedio general

DIRECCION GENERAL DEL BACHILLERATO DEL ESTADO DE HIDALGO
DIRECCIÓN DE PLANEACIÓN EDUCATIVA
DEPARTAMENTO DE ESTADÍSTICA Y EVALUACIÓN
IEO-03 REPORTE DE REPROBACIÓN
ENE-JUL 2023
PRIMER PARCIAL

FECHA: 08/05/2023

Plantel	Sem.	Gpo.	nanr	Número de materias reprobadas						Total de Reprob.	Matric.	% Reprob	Promedio
				no_1	no_2	no_3	no_4	no_5	mas_5				
BACHILLERATO DEL ESTADO DE HIDALGO PLANTEL TIZAYUCA	2	A	6	11	7	7	1	0	2	28	34	82.35	7.25
BACHILLERATO DEL ESTADO DE HIDALGO PLANTEL TIZAYUCA	2	B	7	13	6	6	2	1	0	28	35	80.00	7.07
BACHILLERATO DEL ESTADO DE HIDALGO PLANTEL TIZAYUCA	2	C	5	10	9	6	2	4	1	32	37	86.49	7.19
BACHILLERATO DEL ESTADO DE HIDALGO PLANTEL TIZAYUCA	2	D	5	11	11	3	3	8	0	36	41	87.80	6.98
BACHILLERATO DEL ESTADO DE HIDALGO PLANTEL TIZAYUCA	2	E	6	6	9	7	4	3	2	31	37	83.78	6.91
BACHILLERATO DEL ESTADO DE HIDALGO PLANTEL TIZAYUCA	2	F	15	5	6	4	1	3	0	19	34	55.88	7.52
BACHILLERATO DEL ESTADO DE HIDALGO PLANTEL TIZAYUCA	2	G	17	2	3	3	1	1	0	10	27	37.04	7.75
BACHILLERATO DEL ESTADO DE HIDALGO PLANTEL TIZAYUCA	2	H	19	6	2	2	8	2	0	20	39	51.28	7.46
BACHILLERATO DEL ESTADO DE HIDALGO PLANTEL TIZAYUCA	2	I	15	7	3	1	3	1	1	16	31	51.61	7.57
TOTAL			95	71	56	39	25	23	6	220	315	69.84	7.30
PLANTEL AZTECA HIDALGO	2	A	69	0	0	0	0	0	0	0	69	0.00	9.35
PLANTEL AZTECA HIDALGO	4	A	60	0	0	0	0	0	0	0	60	0.00	9.43
PLANTEL AZTECA HIDALGO	6	A	54	12	0	0	0	0	0	12	66	18.18	9.02
TOTAL			183	12	0	0	0	0	0	12	195	6.15	9.27

Simbología:

nanr: Número de alumnos no reprobados
no_1: Número de alumnos con una materia reprobada
no_2: Número de alumnos con dos materias reprobadas
no_3: Número de alumnos con tres materias reprobadas
no_4: Número de alumnos con cuatro materias reprobadas
no_5: Número de alumnos con cinco materias reprobadas
mas_5: Número de alumnos con mas de cinco materias reprobadas

Sem: Semestre
Gpo: Grupo
Total de reprob: Total de alumnos reprobados
Matric: Matrícula
% Reprob: Porcentaje de reprobación
Promedio: Promedio general

Reporte de Indicadores

CONCENTRADO DE REPROBACION Y APROVECHAMIENTO

Dirección de Planeación Educativa
Departamento de Evaluación y Estadística

DIRECCION GENERAL DEL BACHILLERATO DEL ESTADO DE HIDALGO

DIRECCIÓN DE PLANEACIÓN EDUCATIVA

DEPARTAMENTO DE ESTADÍSTICA Y EVALUACIÓN

IEO-03 REPORTE DE REPROBACIÓN

ENE-JUL 2023

PRIMER PARCIAL

FECHA: 08/05/2023

Plantel	nanr	Número de materias reprobadas						Total de Reprob.	Matric.	% Reprob	Promedio
		no_1	no_2	no_3	no_4	no_5	mas_5				
TELEBACHILLERATO COMUNITARIO ACOPINALCO	17	1	0	0	0	0	0	1	18	5.56	8.44
TELEBACHILLERATO COMUNITARIO AGUA BENDITA	20	0	0	0	0	0	0	0	20	0.00	8.55
TELEBACHILLERATO COMUNITARIO AHUACATLAN	28	9	0	0	0	0	0	9	37	24.32	7.96
TELEBACHILLERATO COMUNITARIO ALCHOLOYA	15	8	2	5	1	0	0	16	31	51.61	7.69
TELEBACHILLERATO COMUNITARIO APIPILHUASCO	14	4	1	1	0	0	0	6	20	30.00	8.19
TELEBACHILLERATO COMUNITARIO ATOPIXCO	37	7	3	2	2	0	1	15	52	28.85	7.80
TELEBACHILLERATO COMUNITARIO BAJHI	39	3	1	1	0	0	0	5	44	11.36	7.93
TELEBACHILLERATO COMUNITARIO BATHA Y BARRIOS	30	0	4	1	0	0	0	5	35	14.29	8.03
TELEBACHILLERATO COMUNITARIO BENITO JUAREZ	30	8	7	3	1	0	0	19	49	38.78	7.19
TELEBACHILLERATO COMUNITARIO BOMANXOTHA	49	3	1	0	0	0	0	4	53	7.55	8.50
TELEBACHILLERATO COMUNITARIO BONDOJITO	58	3	2	1	1	0	1	8	66	12.12	7.72
TELEBACHILLERATO COMUNITARIO CALTIMACAN	48	11	3	2	0	2	1	19	67	28.36	8.22
TELEBACHILLERATO COMUNITARIO CAMPOSANTO DEL ORO	17	0	0	0	0	0	0	0	17	0.00	8.30
TELEBACHILLERATO COMUNITARIO CANTERA DE VILLAGRAN	21	10	4	1	0	0	0	15	36	41.67	8.26
TELEBACHILLERATO COMUNITARIO CERRO COLORADO	21	8	4	3	1	3	0	19	40	47.50	7.07
TELEBACHILLERATO COMUNITARIO CERRO PRIETO	52	1	1	1	0	0	0	3	55	5.45	8.81
TELEBACHILLERATO COMUNITARIO CHAPULTEPEC DE POZOS	18	8	4	1	0	0	1	14	32	43.75	7.59
TELEBACHILLERATO COMUNITARIO CHICAVASCO	61	7	1	1	2	0	0	11	72	15.28	7.67
TELEBACHILLERATO COMUNITARIO CHICONCOAC	22	7	4	1	6	0	2	20	42	47.62	7.05
TELEBACHILLERATO COMUNITARIO CHOQUINTLA	34	7	0	1	1	0	0	9	43	20.93	8.13
TELEBACHILLERATO COMUNITARIO COAMAPIL	29	10	7	3	0	0	0	20	49	40.82	7.93

Simbología:

nanr: Número de alumnos no reprobados
no_1: Número de alumnos con una materia reprobada
no_2: Número de alumnos con dos materias reprobadas
no_3: Número de alumnos con tres materias reprobadas
no_4: Número de alumnos con cuatro materias reprobadas
no_5: Número de alumnos con cinco materias reprobadas
mas_5: Número de alumnos con mas de cinco materias reprobadas

Total de reprob: Total de alumnos reprobados
Matric: Matrícula
% Reprob: Porcentaje de reprobación
Promedio: Promedio general

DIRECCION GENERAL DEL BACHILLERATO DEL ESTADO DE HIDALGO

DIRECCIÓN DE PLANEACIÓN EDUCATIVA

DEPARTAMENTO DE ESTADÍSTICA Y EVALUACIÓN

IEO-03 REPORTE DE REPROBACIÓN

ENE-JUL 2023

PRIMER PARCIAL

FECHA: 08/05/2023

Plantel	nanr	Número de materias reprobadas						Total de Reprob.	Matric.	% Reprob	Promedio
		no_1	no_2	no_3	no_4	no_5	mas_5				
TELEBACHILLERATO COMUNITARIO COYAMETEPEC	15	2	0	2	0	0	0	4	19	21.05	7.95
TELEBACHILLERATO COMUNITARIO CUAMONTAX	94	7	1	3	0	0	1	12	106	11.32	8.36
TELEBACHILLERATO COMUNITARIO DANGHU	38	1	1	1	1	0	0	4	42	9.52	8.88
TELEBACHILLERATO COMUNITARIO DANTZIBOJAY	43	0	0	0	0	0	0	0	43	0.00	9.02
TELEBACHILLERATO COMUNITARIO DAÑU	49	2	1	4	0	0	0	7	56	12.50	8.15
TELEBACHILLERATO COMUNITARIO DENGANTZHA	17	5	7	2	3	0	3	20	37	54.05	7.60
TELEBACHILLERATO COMUNITARIO EJIDO ROSA DE CASTILLA	9	2	3	0	0	0	0	5	14	35.71	8.09
TELEBACHILLERATO COMUNITARIO EL BARCO	29	9	2	0	0	1	0	12	41	29.27	7.88
TELEBACHILLERATO COMUNITARIO EL BETHI	31	3	0	0	0	0	0	3	34	8.82	8.07
TELEBACHILLERATO COMUNITARIO EL BOTHO	43	5	4	2	0	1	0	12	55	21.82	7.66
TELEBACHILLERATO COMUNITARIO EL CASIU	30	3	1	0	1	0	0	5	35	14.29	7.93
TELEBACHILLERATO COMUNITARIO EL COBRE	14	3	2	0	0	0	1	6	20	30.00	8.32
TELEBACHILLERATO COMUNITARIO EL COYOL	32	1	3	2	0	0	0	6	38	15.79	8.77
TELEBACHILLERATO COMUNITARIO EL FRESNO	24	9	2	2	1	1	0	15	39	38.46	7.86
TELEBACHILLERATO COMUNITARIO EL NARANJO	31	5	1	0	0	0	0	6	37	16.22	8.31
TELEBACHILLERATO COMUNITARIO EL OCOTAL	38	0	0	0	0	0	0	0	38	0.00	8.18
TELEBACHILLERATO COMUNITARIO ELOXOCHITLAN	15	1	0	1	0	0	0	2	17	11.76	8.41
TELEBACHILLERATO COMUNITARIO EL PEDREGAL	102	22	6	9	3	0	0	40	142	28.17	8.10
TELEBACHILLERATO COMUNITARIO EL PIRU	14	0	0	0	0	1	0	1	15	6.67	7.73
TELEBACHILLERATO COMUNITARIO EL POTRERO	18	0	0	1	0	0	0	1	19	5.26	8.23
TELEBACHILLERATO COMUNITARIO EL RINCON	44	1	4	2	0	0	0	7	51	13.73	8.01

Simbología:

nanr: Número de alumnos no reprobados
no_1: Número de alumnos con una materia reprobada
no_2: Número de alumnos con dos materias reprobadas
no_3: Número de alumnos con tres materias reprobadas
no_4: Número de alumnos con cuatro materias reprobadas
no_5: Número de alumnos con cinco materias reprobadas
mas_5: Número de alumnos con mas de cinco materias reprobadas

Total de reprob: Total de alumnos reprobados
Matric: Matrícula
% Reprob: Porcentaje de reprobación
Promedio: Promedio general

DIRECCION GENERAL DEL BACHILLERATO DEL ESTADO DE HIDALGO

DIRECCIÓN DE PLANEACIÓN EDUCATIVA

DEPARTAMENTO DE ESTADÍSTICA Y EVALUACIÓN

IEO-03 REPORTE DE REPROBACIÓN

ENE-JUL 2023

PRIMER PARCIAL

FECHA: 08/05/2023

Plantel	nanr	Número de materias reprobadas						Total de Reprob.	Matric.	% Reprob	Promedio
		no_1	no_2	no_3	no_4	no_5	mas_5				
TELEBACHILLERATO COMUNITARIO EL TEPOZAN	69	0	0	0	0	0	0	0	69	0.00	8.64
TELEBACHILLERATO COMUNITARIO EL TEZOYO	13	0	0	0	0	0	0	0	13	0.00	8.48
TELEBACHILLERATO COMUNITARIO EL XUCHITL	7	5	2	5	0	0	0	12	19	63.16	7.07
TELEBACHILLERATO COMUNITARIO FONTEZUELAS	45	12	2	2	2	2	0	20	65	30.77	7.97
TELEBACHILLERATO COMUNITARIO FRANCISCO I. MADERO	20	6	3	2	0	1	0	12	32	37.50	7.59
TELEBACHILLERATO COMUNITARIO HERMOSILLO MONTE NOBLE	15	3	0	0	0	0	0	3	18	16.67	8.61
TELEBACHILLERATO COMUNITARIO IGNACIO ZARAGOZA	26	3	3	5	2	1	3	17	43	39.53	7.25
TELEBACHILLERATO COMUNITARIO IXCUICUILA	23	12	2	0	0	0	1	15	38	39.47	7.43
TELEBACHILLERATO COMUNITARIO JUNTAS CHICAS	25	0	1	0	0	0	0	1	26	3.85	7.50
TELEBACHILLERATO COMUNITARIO LA BOVEDA	39	7	3	4	3	0	0	17	56	30.36	7.14
TELEBACHILLERATO COMUNITARIO LA CAÑADA	21	0	0	0	0	0	0	0	21	0.00	8.51
TELEBACHILLERATO COMUNITARIO LA MESA	16	4	1	1	0	0	0	6	22	27.27	7.92
TELEBACHILLERATO COMUNITARIO LAS CHACAS	44	5	2	0	0	0	0	7	51	13.73	7.81
TELEBACHILLERATO COMUNITARIO LLANO LARGO	44	16	0	0	4	1	0	21	65	32.31	7.86
TELEBACHILLERATO COMUNITARIO LOS REYES	37	6	2	0	1	0	0	9	46	19.57	7.69
TELEBACHILLERATO COMUNITARIO MACUXTEPETLA	119	34	13	5	2	0	1	55	174	31.61	8.10
TELEBACHILLERATO COMUNITARIO MAGUEYES VERDES	26	4	1	0	0	0	0	5	31	16.13	8.21
TELEBACHILLERATO COMUNITARIO MAJADILLAS	38	5	0	0	2	0	0	7	45	15.56	8.50
TELEBACHILLERATO COMUNITARIO MARAVILLAS	60	5	1	0	2	0	0	8	68	11.76	8.17
TELEBACHILLERATO COMUNITARIO MONTECILLOS	15	3	1	0	1	0	0	5	20	25.00	8.21
TELEBACHILLERATO COMUNITARIO MONTE GRANDE	30	0	0	1	2	0	0	3	33	9.09	7.99

Simbología:

nanr: Número de alumnos no reprobados
no_1: Número de alumnos con una materia reprobada
no_2: Número de alumnos con dos materias reprobadas
no_3: Número de alumnos con tres materias reprobadas
no_4: Número de alumnos con cuatro materias reprobadas
no_5: Número de alumnos con cinco materias reprobadas
mas_5: Número de alumnos con mas de cinco materias reprobadas

Total de reprob: Total de alumnos reprobados
Matric: Matrícula
% Reprob: Porcentaje de reprobación
Promedio: Promedio general

DIRECCION GENERAL DEL BACHILLERATO DEL ESTADO DE HIDALGO

DIRECCIÓN DE PLANEACIÓN EDUCATIVA

DEPARTAMENTO DE ESTADÍSTICA Y EVALUACIÓN

IEO-03 REPORTE DE REPROBACIÓN

ENE-JUL 2023

PRIMER PARCIAL

FECHA: 08/05/2023

Plantel	nanr	Número de materias reprobadas						Total de Reprob.	Matric.	% Reprob	Promedio
		no_1	no_2	no_3	no_4	no_5	mas_5				
TELEBACHILLERATO COMUNITARIO MORELOS TRANCAS	9	5	3	3	1	0	0	12	21	57.14	7.71
TELEBACHILLERATO COMUNITARIO NAOPA	30	13	6	3	0	0	0	22	52	42.31	7.70
TELEBACHILLERATO COMUNITARIO NONOALCO	41	14	4	4	1	0	0	23	64	35.94	7.66
TELEBACHILLERATO COMUNITARIO NOXTHEY	21	2	2	0	0	0	0	4	25	16.00	8.66
TELEBACHILLERATO COMUNITARIO NUEVA ESPERANZA	57	14	7	9	2	1	4	37	94	39.36	6.84
TELEBACHILLERATO COMUNITARIO OHUATIPA	70	12	4	9	0	1	7	33	103	32.04	7.46
TELEBACHILLERATO COMUNITARIO OJO DE AGUA	27	10	8	5	1	0	0	24	51	47.06	7.58
TELEBACHILLERATO COMUNITARIO OLONTECO	17	2	0	0	0	0	0	2	19	10.53	7.36
TELEBACHILLERATO COMUNITARIO PACHIQUITLA	38	2	3	2	0	0	0	7	45	15.56	7.77
TELEBACHILLERATO COMUNITARIO PACULA	30	1	1	0	1	0	0	3	33	9.09	8.76
TELEBACHILLERATO COMUNITARIO PALO GORDO	33	2	1	2	4	1	0	10	43	23.26	8.10
TELEBACHILLERATO COMUNITARIO PAPAXTLA	16	0	0	0	0	0	0	0	16	0.00	9.01
TELEBACHILLERATO COMUNITARIO POZUELOS	14	8	5	1	1	0	0	15	29	51.72	7.20
TELEBACHILLERATO COMUNITARIO PUERTO JUAREZ	9	0	0	0	0	0	0	0	9	0.00	8.43
TELEBACHILLERATO COMUNITARIO PUERTO MEXICO	15	8	1	2	1	1	0	13	28	46.43	7.79
TELEBACHILLERATO COMUNITARIO SAN AMBROSIO	22	9	2	3	2	0	0	16	38	42.11	7.39
TELEBACHILLERATO COMUNITARIO SAN ANDRES CHICHAYOTLA	51	14	19	16	10	3	4	66	117	56.41	7.20
TELEBACHILLERATO COMUNITARIO SAN ANTONIO	24	5	1	2	1	0	0	9	33	27.27	7.94
TELEBACHILLERATO COMUNITARIO SAN ANTONIO EL PASO	53	6	5	2	0	0	1	14	67	20.90	8.39
TELEBACHILLERATO COMUNITARIO SAN ANTONIO TEZOQUIPAN	15	9	1	1	1	0	1	13	28	46.43	8.23
TELEBACHILLERATO COMUNITARIO SAN DIONISIO	28	10	2	1	3	0	1	17	45	37.78	7.65

Simbología:

nanr: Número de alumnos no reprobados
no_1: Número de alumnos con una materia reprobada
no_2: Número de alumnos con dos materias reprobadas
no_3: Número de alumnos con tres materias reprobadas
no_4: Número de alumnos con cuatro materias reprobadas
no_5: Número de alumnos con cinco materias reprobadas
mas_5: Número de alumnos con mas de cinco materias reprobadas

Total de reprob: Total de alumnos reprobados
Matric: Matrícula
% Reprob: Porcentaje de reprobación
Promedio: Promedio general

DIRECCION GENERAL DEL BACHILLERATO DEL ESTADO DE HIDALGO

DIRECCIÓN DE PLANEACIÓN EDUCATIVA

DEPARTAMENTO DE ESTADÍSTICA Y EVALUACIÓN

IEO-03 REPORTE DE REPROBACIÓN

ENE-JUL 2023

PRIMER PARCIAL

FECHA: 08/05/2023

Plantel	nanr	Número de materias reprobadas						Total de Reprob.	Matric.	% Reprob	Promedio
		no_1	no_2	no_3	no_4	no_5	mas_5				
TELEBACHILLERATO COMUNITARIO SAN FRANCISCO	34	4	2	2	0	0	1	9	43	20.93	7.93
TELEBACHILLERATO COMUNITARIO SAN FRANCISCO ATOTONILCO	25	2	0	0	0	0	0	2	27	7.41	8.52
TELEBACHILLERATO COMUNITARIO SAN FRANCISCO HUAZALINGO	36	9	7	4	0	0	0	20	56	35.71	7.93
TELEBACHILLERATO COMUNITARIO SAN FRANCISCO LA LAGUNA	35	6	3	6	0	0	0	15	50	30.00	7.35
TELEBACHILLERATO COMUNITARIO SAN FRANCISCO SACACHICHILCO	14	1	0	0	0	1	0	2	16	12.50	8.08
TELEBACHILLERATO COMUNITARIO SAN GREGORIO	30	1	3	2	0	1	3	10	40	25.00	7.39
TELEBACHILLERATO COMUNITARIO SAN ISIDRO EL ASTILLERO	59	4	2	0	0	0	0	6	65	9.23	8.18
TELEBACHILLERATO COMUNITARIO SAN JERONIMO	37	0	0	2	0	0	0	2	39	5.13	7.23
TELEBACHILLERATO COMUNITARIO SAN JOSE JIQUILPAN	28	0	0	0	0	0	0	0	28	0.00	8.84
TELEBACHILLERATO COMUNITARIO SAN JOSE PIEDRA GORDA	60	6	0	2	0	1	0	9	69	13.04	8.11
TELEBACHILLERATO COMUNITARIO SAN JOSE TEPENENE	98	15	1	0	0	0	0	16	114	14.04	8.26
TELEBACHILLERATO COMUNITARIO SAN LORENZO	29	5	3	1	0	0	0	9	38	23.68	8.09
TELEBACHILLERATO COMUNITARIO SAN MATEO	33	0	0	0	1	0	0	1	34	2.94	8.10
TELEBACHILLERATO COMUNITARIO SAN NICOLAS	21	1	2	3	0	0	0	6	27	22.22	7.55
TELEBACHILLERATO COMUNITARIO SAN NICOLAS JACALA	48	1	0	0	0	0	0	1	49	2.04	8.79
TELEBACHILLERATO COMUNITARIO SAN NICOLAS TECOMATLAN	15	21	6	3	0	1	0	31	46	67.39	7.62
TELEBACHILLERATO COMUNITARIO SAN PABLO OXTOTIPAN	12	7	1	0	0	0	0	8	20	40.00	8.07
TELEBACHILLERATO COMUNITARIO SAN PEDRITO	7	3	0	2	0	0	1	6	13	46.15	7.81
TELEBACHILLERATO COMUNITARIO SAN PEDRO VAQUERIAS	21	0	0	0	0	0	1	1	22	4.55	8.27
TELEBACHILLERATO COMUNITARIO SAN RAFAEL	38	2	1	0	0	0	0	3	41	7.32	7.79
TELEBACHILLERATO COMUNITARIO SAN SEBASTIAN	31	0	0	0	0	0	0	0	31	0.00	8.11

Simbología:

nanr: Número de alumnos no reprobados
no_1: Número de alumnos con una materia reprobada
no_2: Número de alumnos con dos materias reprobadas
no_3: Número de alumnos con tres materias reprobadas
no_4: Número de alumnos con cuatro materias reprobadas
no_5: Número de alumnos con cinco materias reprobadas
mas_5: Número de alumnos con mas de cinco materias reprobadas

Total de reprob: Total de alumnos reprobados
Matric: Matrícula
% Reprob: Porcentaje de reprobación
Promedio: Promedio general

DIRECCION GENERAL DEL BACHILLERATO DEL ESTADO DE HIDALGO

DIRECCIÓN DE PLANEACIÓN EDUCATIVA

DEPARTAMENTO DE ESTADÍSTICA Y EVALUACIÓN

IEO-03 REPORTE DE REPROBACIÓN

ENE-JUL 2023

PRIMER PARCIAL

FECHA: 08/05/2023

Plantel	nanr	Número de materias reprobadas						Total de Reprob.	Matric.	% Reprob	Promedio
		no_1	no_2	no_3	no_4	no_5	mas_5				
TELEBACHILLERATO COMUNITARIO SAN SEBASTIAN CAPULINES	7	8	0	2	0	0	0	10	17	58.82	8.05
TELEBACHILLERATO COMUNITARIO SANTA ANA ATZCAPOTZALTONGO	17	12	2	0	0	0	0	14	31	45.16	7.71
TELEBACHILLERATO COMUNITARIO SANTA ANA BATHA	22	14	6	7	4	1	1	33	55	60.00	7.11
TELEBACHILLERATO COMUNITARIO SANTA CATARINA	19	3	0	1	1	0	0	5	24	20.83	8.28
TELEBACHILLERATO COMUNITARIO SANTA CRUZ	39	1	0	0	0	1	0	2	41	4.88	9.13
TELEBACHILLERATO COMUNITARIO SANTA CRUZ DE MONTECILLOS	10	1	0	0	0	0	0	1	11	9.09	8.69
TELEBACHILLERATO COMUNITARIO SANTA MARIA	25	4	1	2	1	1	4	13	38	34.21	7.24
TELEBACHILLERATO COMUNITARIO SANTA MARIA MAGDALENA	26	5	1	0	0	1	0	7	33	21.21	8.08
TELEBACHILLERATO COMUNITARIO SANTA MONICA	17	4	0	5	0	0	0	9	26	34.62	7.38
TELEBACHILLERATO COMUNITARIO SANTA MONICA AUTEMPA	7	3	0	4	0	0	0	7	14	50.00	8.84
TELEBACHILLERATO COMUNITARIO SANTA URSULA	38	6	5	2	4	0	0	17	55	30.91	7.82
TELEBACHILLERATO COMUNITARIO SANTO DOMINGO	18	0	0	0	0	0	0	0	18	0.00	8.76
TELEBACHILLERATO COMUNITARIO TALOL	56	16	5	4	3	0	0	28	84	33.33	8.03
TELEBACHILLERATO COMUNITARIO TENANGO	25	2	0	1	2	0	0	5	30	16.67	7.74
TELEBACHILLERATO COMUNITARIO TEPEITIC	13	6	6	9	5	1	5	32	45	71.11	6.77
TELEBACHILLERATO COMUNITARIO TEPEYICA	9	0	0	0	0	0	0	0	9	0.00	8.84
TELEBACHILLERATO COMUNITARIO TEXCAPA	29	0	0	0	0	0	0	0	29	0.00	7.69
TELEBACHILLERATO COMUNITARIO TLAHUILTEPA	31	5	1	1	1	1	0	9	40	22.50	7.86
TELEBACHILLERATO COMUNITARIO TLAXCOYA	11	4	1	5	0	0	0	10	21	47.62	7.97
TELEBACHILLERATO COMUNITARIO TUZANAPA	22	8	2	0	1	1	0	12	34	35.29	8.47
TELEBACHILLERATO COMUNITARIO TUZANCOAC	31	8	0	1	0	0	0	9	40	22.50	8.03

Simbología:

nanr: Número de alumnos no reprobados
no_1: Número de alumnos con una materia reprobada
no_2: Número de alumnos con dos materias reprobadas
no_3: Número de alumnos con tres materias reprobadas
no_4: Número de alumnos con cuatro materias reprobadas
no_5: Número de alumnos con cinco materias reprobadas
mas_5: Número de alumnos con mas de cinco materias reprobadas

Total de reprob: Total de alumnos reprobados
Matric: Matrícula
% Reprob: Porcentaje de reprobación
Promedio: Promedio general

DIRECCION GENERAL DEL BACHILLERATO DEL ESTADO DE HIDALGO
DIRECCIÓN DE PLANEACIÓN EDUCATIVA
DEPARTAMENTO DE ESTADÍSTICA Y EVALUACIÓN
IEO-03 REPORTE DE REPROBACIÓN

ENE-JUL 2023

PRIMER PARCIAL

FECHA: 08/05/2023

Plantel	nanr	Número de materias reprobadas						Total de Reprob.	Matric.	% Reprob	Promedio
		no_1	no_2	no_3	no_4	no_5	mas_5				
TELEBACHILLERATO COMUNITARIO TZIDEJHE	41	4	4	2	1	1	0	12	53	22.64	7.75
TELEBACHILLERATO COMUNITARIO VENUSTIANO CARRANZA	23	2	2	0	0	0	0	4	27	14.81	8.32
TELEBACHILLERATO COMUNITARIO XAJHA	24	2	1	0	0	0	0	3	27	11.11	8.11
TELEBACHILLERATO COMUNITARIO XILITLA	26	2	2	0	5	0	0	9	35	25.71	7.46
TELEBACHILLERATO COMUNITARIO XIQUILA	39	17	6	17	1	3	0	44	83	53.01	7.41
TELEBACHILLERATO COMUNITARIO XOCHITLAN DE LAS FLORES	23	2	1	0	0	0	0	3	26	11.54	8.01
TELEBACHILLERATO COMUNITARIO XOXOLPA	36	1	0	0	0	0	0	1	37	2.70	8.89
TELEBACHILLERATO COMUNITARIO ZACATIPAN	47	8	2	0	1	0	0	11	58	18.97	7.85
TELEBACHILLERATO COMUNITARIO ZACUALTIPANITO	23	6	1	0	0	0	0	7	30	23.33	8.31
Total	4207	714	279	239	105	36	50	1423	5630	25.28	7.99

Simbología:

nanr: Número de alumnos no reprobados
no_1: Número de alumnos con una materia reprobada
no_2: Número de alumnos con dos materias reprobadas
no_3: Número de alumnos con tres materias reprobadas
no_4: Número de alumnos con cuatro materias reprobadas
no_5: Número de alumnos con cinco materias reprobadas
mas_5: Número de alumnos con mas de cinco materias reprobadas

Total de reprob: Total de alumnos reprobados
Matric: Matrícula
% Reprob: Porcentaje de reprobación
Promedio: Promedio general

DIRECCION GENERAL DEL BACHILLERATO DEL ESTADO DE HIDALGO
DIRECCIÓN DE PLANEACIÓN EDUCATIVA
DEPARTAMENTO DE ESTADÍSTICA Y EVALUACIÓN
IEO-03 REPORTE DE REPROBACIÓN
ENE-JUL 2023
PRIMER PARCIAL

FECHA: 08/05/2023

Plantel	nanr	Número de materias reprobadas						Total de Reprob.	Matric.	% Reprob	Promedio
		no_1	no_2	no_3	no_4	no_5	mas_5				
BACHILLERATO DEL ESTADO DE HIDALGO PLANTEL TIZAYUCA	95	71	56	39	25	23	6	220	315	69.84	7.30
PLANTEL AZTECA HIDALGO	183	12	0	0	0	0	0	12	195	6.15	9.27
Total	278	83	56	39	25	23	6	232	510	45.49	7.79

Simbología:

nanr: Número de alumnos no reprobados
no_1: Número de alumnos con una materia reprobada
no_2: Número de alumnos con dos materias reprobadas
no_3: Número de alumnos con tres materias reprobadas
no_4: Número de alumnos con cuatro materias reprobadas
no_5: Número de alumnos con cinco materias reprobadas
mas_5: Número de alumnos con mas de cinco materias reprobadas

Total de reprob: Total de alumnos reprobados
Matric: Matrícula
% Reprob: Porcentaje de reprobación
Promedio: Promedio general

Reporte de Indicadores

GRAFICA GENERAL DE REPROBACION

Dirección de Planeación Educativa
Departamento de Evaluación y Estadística

TELEBACHILLERATO COMUNITARIO REPROBACIÓN PRIMER PARCIAL ENERO-JULIO 2023

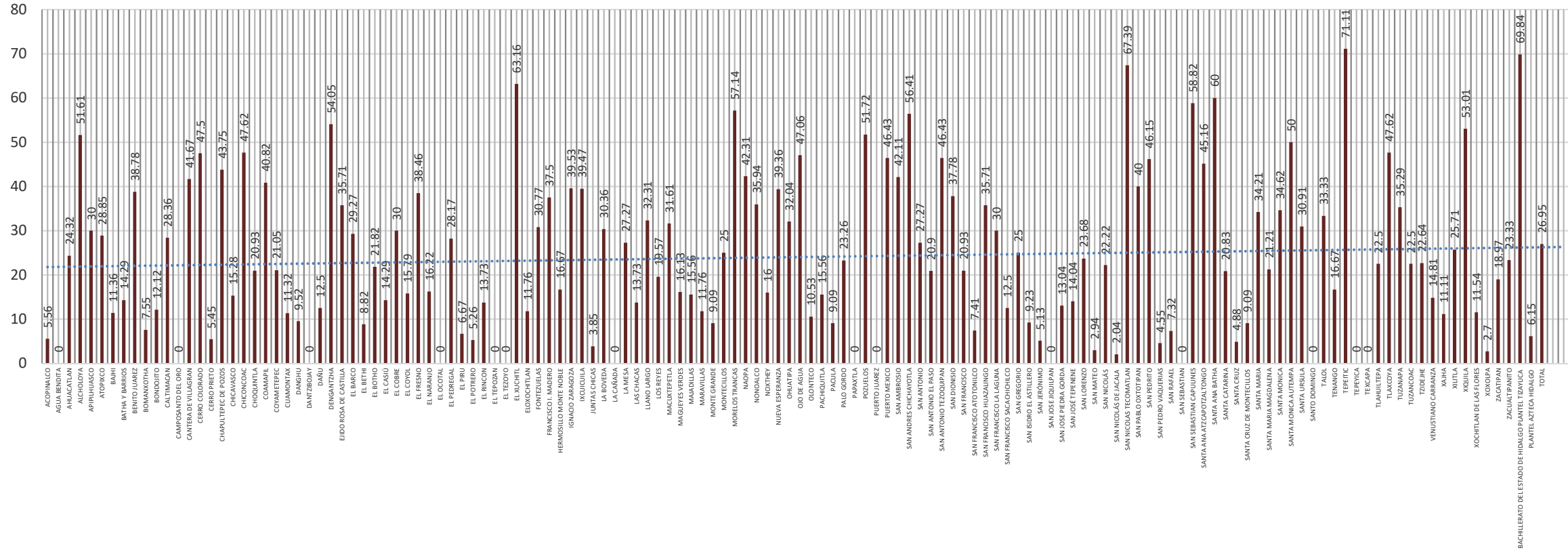

Reporte de Indicadores

GRAFICAS COMPARATIVAS DE REPROBACION POR REGION

Dirección de Planeación Educativa
Departamento de Evaluación y Estadística

**DIRECCIÓN GENERAL DEL BACHILLERATO DEL ESTADO DE HIDALGO
DIRECCIÓN DE PLANEACIÓN EDUCATIVA
DEPARTAMENTO DE ESTADÍSTICA Y EVALUACIÓN
GRAFÍCAS COMPARATIVAS DE REPROBACIÓN POR REGIÓN
PRIMER PARCIAL ENERO-JULIO 2023**

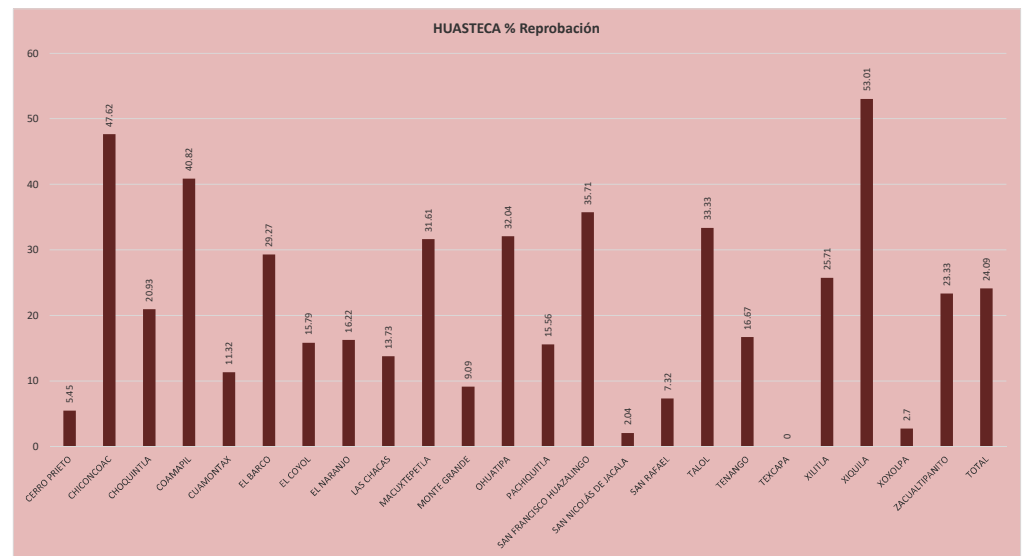
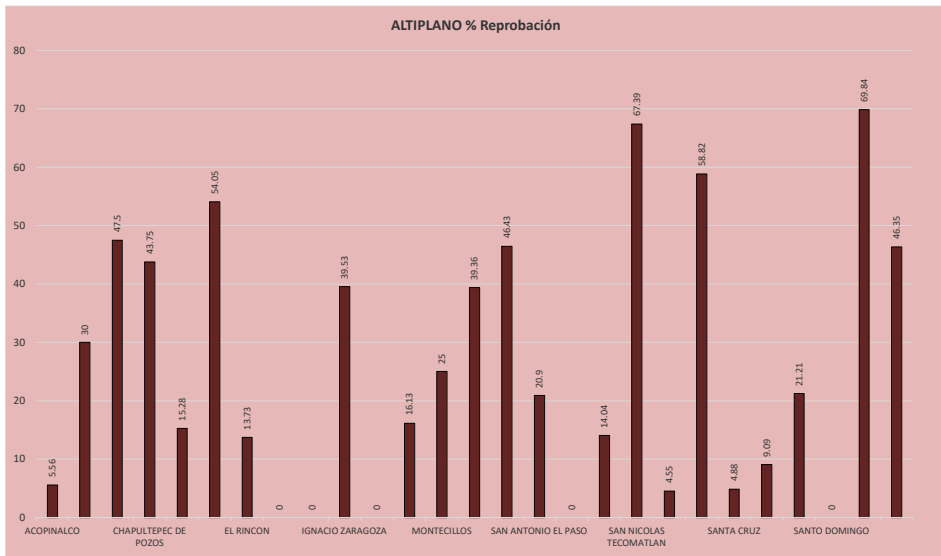

DIRECCIÓN GENERAL DEL BACHILLERATO DEL ESTADO DE HIDALGO
DIRECCIÓN DE PLANEACIÓN EDUCATIVA
DEPARTAMENTO DE ESTADÍSTICA Y EVALUACIÓN
GRÁFICAS COMPARATIVAS DE REPROBACIÓN POR REGIÓN
PRIMER PARCIAL ENERO-JULIO 2023

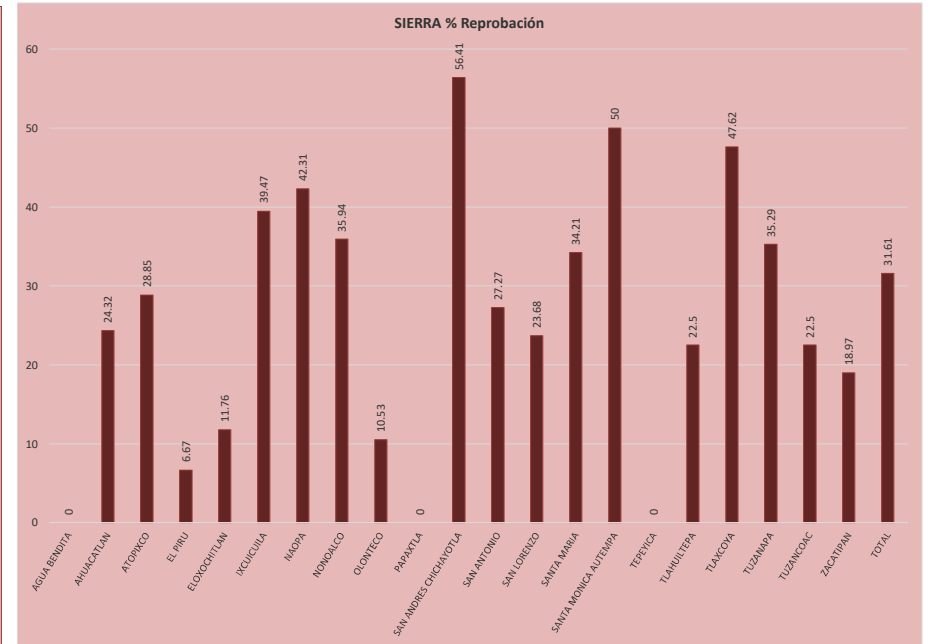
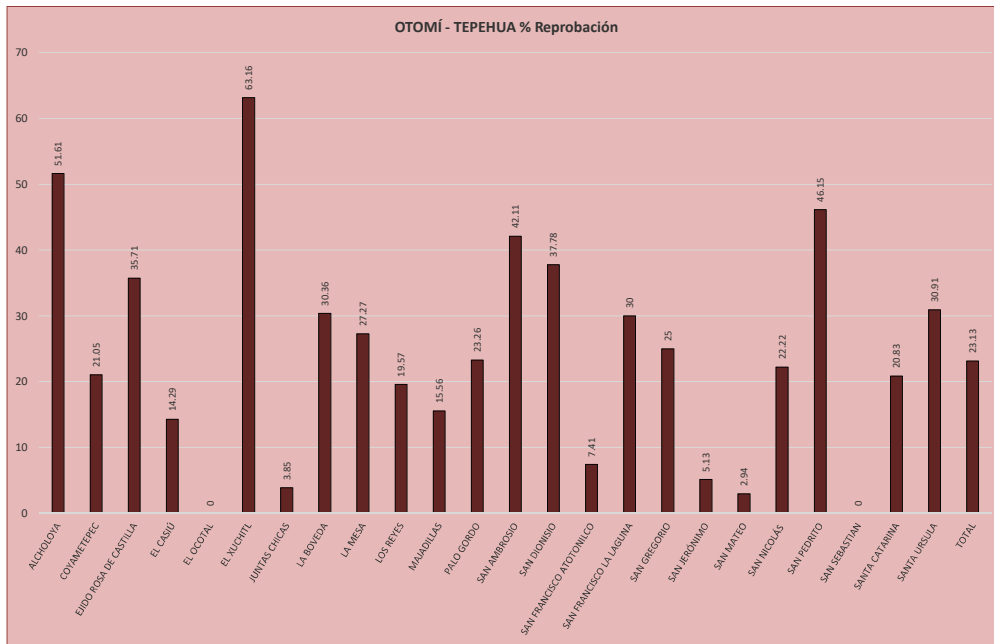

**DIRECCIÓN GENERAL DEL BACHILLERATO DEL ESTADO DE HIDALGO
DIRECCIÓN DE PLANEACIÓN EDUCATIVA
DEPARTAMENTO DE ESTADÍSTICA Y EVALUACIÓN
GRÁFICAS COMPARATIVAS DE REPROBACIÓN POR REGIÓN
PRIMER PARCIAL ENERO-JULIO 2023**

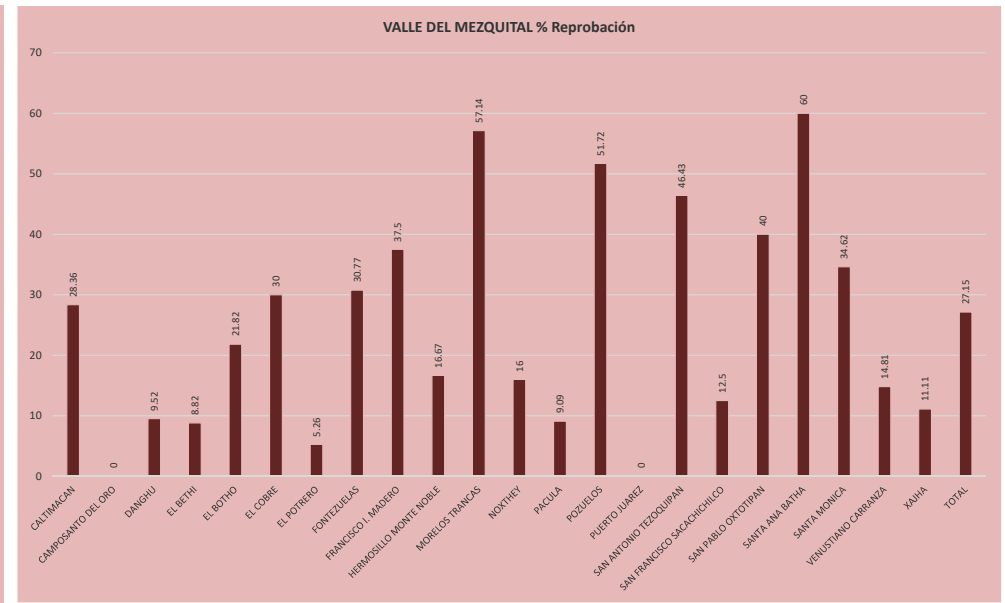
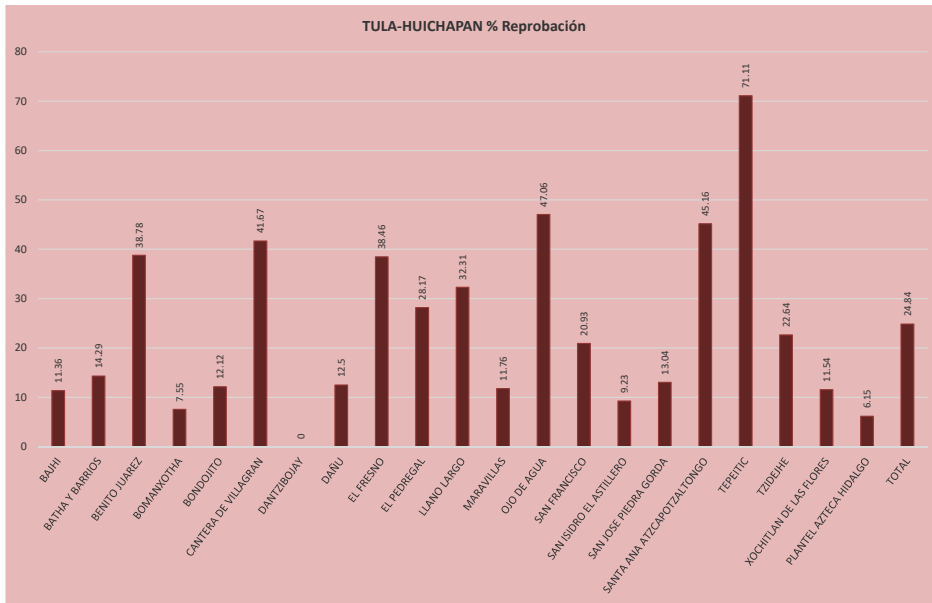

Reporte de Indicadores

COMPARATIVO: *MATRICULA *REPROBACIÓN *APROVECHAMIENTO

ENERO-JULIO 2021

ENERO-JULIO 2022

ENERO-JULIO 2023

Dirección de Planeación Educativa
Departamento de Evaluación y Estadística

DIRECCIÓN GENERAL DEL BACHILLERATO DEL ESTADO DE HIDALGO
DIRECCIÓN DE PLANEACIÓN EDUCATIVA
DEPARTAMENTO DE ESTADÍSTICA Y EVALUACIÓN
COMPARATIVO TRES PERIODOS ENE-JUL 2021, ENE-JUL 2022 Y ENE-JUL 2023

MATRÍCULA, APROVECHAMIENTO Y REPROBACIÓN PRIMER PARCIAL

Plantel	MATRÍCULA			APROVECHAMIENTO			REPROBACIÓN		
	E-J 2021	E-J 2022	E-J 2023	E-J 2021	E-J 2022	E-J 2023	E-J 2021	E-J 2022	E-J 2023
	Matric.	Matric.	Matric.	Promedio	Promedio	Promedio	% Reprob.	% Reprob.	% Reprob.
ACOPINALCO	14	19	18	7.05	8.06	8.44	50.00	36.84	5.56
AGUA BENDITA	13	21	20	7.59	7.62	8.55	23.08	4.76	0.00
AHUACATLAN	35	32	37	8.47	8.06	7.96	17.14	12.50	24.32
ALCHOLOYA	35	26	31	7.68	7.81	7.69	37.14	34.62	51.61
APIPILHUASCO	18	13	20	7.53	8.41	8.19	0.00	7.69	30.00
ATOPIXCO	61	53	52	7.31	7.5	7.8	45.90	45.28	28.85
BAJHI	57	47	44	7.90	8.35	7.93	17.54	19.15	11.36
BATHA Y BARRIOS	34	32	35	8.17	8.2	8.03	17.65	28.13	14.29
BENITO JUAREZ	44	43	49	7.54	7.29	7.19	43.18	16.28	38.78
BOMANXOTHA	61	50	53	8.4	8.57	8.5	8.20	0.00	7.55
BONDOJITO	67	58	66	7.06	7.24	7.72	55.22	37.93	12.12
CALTIMACAN	75	75	67	8.50	8.75	8.22	16.00	1.33	28.36
CAMPOSANTO DEL ORO	19	19	17	7.96	8.22	8.3	5.26	10.53	0.00
CANTERA DE VILLAGRAN	20	22	36	7.90	8.02	8.26	65.00	18.18	41.67
CERRO COLORADO	26	48	40	7.50	8.26	7.07	57.69	37.50	47.50
CERRO PRIETO	69	68	55	9.07	8.41	8.81	15.94	17.65	5.45
CHAPULTEPEC DE POZOS	18	27	32	8.25	7.62	7.59	33.33	44.44	43.75
CHICAVASCO	66	58	72	8.01	7.91	7.67	10.61	37.93	15.28
CHICONCOAC	28	36	42	7.13	7.4	7.05	39.29	47.22	47.62
CHOQUINTLA	36	48	43	7.92	8.1	8.13	36.11	12.50	20.93
COAMAPIL	37	41	49	8.24	8.39	7.93	13.51	9.76	40.82
COYAMETEPEC	23	14	19	7.26	8.42	7.95	30.43	7.14	21.05
CUAMONTAX	102	96	106	8.27	8.08	8.36	19.61	20.83	11.32
DANGHU	39	43	42	8.22	8.61	8.88	53.85	13.95	9.52
DANTZIBOJAY	45	49	43	8.85	8.57	9.02	0.00	0.00	0.00
DAÑU	44	50	56	7.93	8.12	8.15	25.00	14.00	12.50
DENGANTZHA	42	34	37	7.73	7.41	7.6	35.71	55.88	54.05
EJIDO ROSA DE CASTILLA	16	8	14	8.58	8.54	8.09	0.00	0.00	35.71
EL BARCO	31	36	41	7.61	7.7	7.88	29.03	16.67	29.27
EL BETHI	31	26	34	8.16	7.96	8.07	32.26	30.77	8.82
EL BOTHO	58	52	55	7.78	7.63	7.66	34.48	32.69	21.82
EL CASIÚ	41	40	35	8.57	7.84	7.93	0.00	15.00	14.29
EL COBRE	12	18	20	8.72	8.34	8.32	0.00	50.00	30.00
EL COYOL	30	29	38	8.31	8.71	8.77	0.00	27.59	15.79
EL FRESNO	26	32	39	7.77	8.37	7.86	0.00	3.13	38.46
EL NARANJO	44	29	37	7.84	8.61	8.31	31.82	17.24	16.22
EL OCOTAL	42	37	38	7.63	7.67	8.18	0.00	43.24	0.00
EL PEDREGAL	110	131	142	7.77	6.95	8.1	79.09	71.76	28.17
EL PIRU	14	13	15	8.28	8.25	7.73	0.00	15.38	6.67
EL POTRERO	20	14	19	8.20	8.3	8.23	35.00	14.29	5.26
EL RINCON	45	38	51	7.58	7.58	8.01	42.22	44.74	13.73
EL TEPOZAN	58	68	69	8.58	8.62	8.64	0.00	4.41	0.00
EL TEZOYO	18	15	13	7.30	7.88	8.48	55.56	20.00	0.00
EL XUCHITL	14	11	19	7.71	8.19	7.07	42.86	9.09	63.16
ELOXOCHITLAN	17	16	17	7.85	8.27	8.41	29.41	6.25	11.76
FONTEZUELAS	67	67	65	8.39	7.81	7.97	19.40	25.37	30.77
FRANCISCO I. MADERO	22	23	32	7.68	7.87	7.59	50.00	43.48	37.50
HERMOSILLO MONTE NOBLE	17	19	18	8.93	8.46	8.61	5.88	5.26	16.67
IGNACIO ZARAGOZA	46	37	43	7.61	8.01	7.25	41.30	43.24	39.53
IXCUICUILA	38	37	38	7.28	7.27	7.43	42.11	40.54	39.47

DIRECCIÓN GENERAL DEL BACHILLERATO DEL ESTADO DE HIDALGO
DIRECCIÓN DE PLANEACIÓN EDUCATIVA
DEPARTAMENTO DE ESTADÍSTICA Y EVALUACIÓN
COMPARATIVO TRES PERIODOS ENE-JUL 2021, ENE-JUL 2022 Y ENE-JUL 2023

MATRÍCULA, APROVECHAMIENTO Y REPROBACIÓN PRIMER PARCIAL

Plantel	MATRÍCULA			APROVECHAMIENTO			REPROBACIÓN		
	E-J 2021	E-J 2022	E-J 2023	E-J 2021	E-J 2022	E-J 2023	E-J 2021	E-J 2022	E-J 2023
	Matric.	Matric.	Matric.	Promedio	Promedio	Promedio	% Reprob.	% Reprob.	% Reprob.
JUNTAS CHICAS	41	35	26	7.56	7.57	7.5	0.00	0.00	3.85
LA BOVEDA	29	33	56	7.86	8.09	7.14	24.14	3.03	30.36
LA CAÑADA	25	26	21	7.67	9.07	8.51	24.00	3.85	0.00
LA MESA	24	17	22	8.40	8.77	7.92	33.33	11.76	27.27
LAS CHACAS	66	56	51	7.68	7.58	7.81	25.76	17.86	13.73
LLANO LARGO	73	59	65	8.18	7.52	7.86	28.77	47.46	32.31
LOS REYES	45	38	46	8.09	7.89	7.69	17.78	2.63	19.57
MACUXTEPETLA	149	155	174	8.45	8.01	8.1	34.90	29.03	31.61
MAGUEYES VERDES	20	21	31	7.25	7.69	8.21	85.00	14.29	16.13
MAJADILLAS	36	36	45	7.76	8.38	8.5	38.89	33.33	15.56
MARAVILLAS	92	77	68	8.05	8.14	8.17	6.52	2.60	11.76
MONTE GRANDE	35	40	33	7.89	8.11	7.99	25.71	22.50	9.09
MONTECILLOS	21	18	20	8.07	8.43	8.21	42.86	11.11	25.00
MORELOS TRANCAS	25	20	21	7.57	7.63	7.71	0.00	20.00	57.14
NAOPA	32	34	52	7.76	7.64	7.7	34.38	35.29	42.31
NONOALCO	58	62	64	7.68	7.91	7.66	58.62	32.26	35.94
NOXTHEY	28	29	25	7.82	8.24	8.66	57.14	27.59	16.00
NUEVA ESPERANZA	48	70	94	7.64	8.44	6.84	54.17	21.43	39.36
OHUATIPA	99	95	103	6.68	7.52	7.46	53.54	34.74	32.04
OJO DE AGUA	30	33	51	7.94	8.52	7.58	50.00	18.18	47.06
OLONTECO	20	18	19	7.45	8.19	7.36	0.00	11.11	10.53
PACHIQUITLA	48	38	45	7.23	7.5	7.77	29.17	42.11	15.56
PACULA	28	28	33	8.13	8.68	8.76	39.29	28.57	9.09
PALO GORDO	39	35	43	8.88	8.15	8.1	5.13	34.29	23.26
PAPAXTLA	16	13	16	8.65	8.91	9.01	6.25	7.69	0.00
POZUELOS	22	19	29	7.13	7.39	7.2	63.64	42.11	51.72
PUERTO JUÁREZ	14	9	9	7.85	8.3	8.43	28.57	11.11	0.00
PUERTO MEXICO	23	28	28	8.48	8.05	7.79	34.78	35.71	46.43
SAN AMBROSIO	24	24	38	7.44	7.53	7.39	62.50	25.00	42.11
SAN ANDRES CHICHAYOTLA	111	111	117	7.86	8.11	7.2	39.64	16.22	56.41
SAN ANTONIO	44	46	33	8.34	8.42	7.94	15.91	19.57	27.27
SAN ANTONIO EL PASO	30	44	67	8.11	8.24	8.39	26.67	11.36	20.90
SAN ANTONIO TEZOQUIPAN	34	30	28	7.59	8.18	8.23	32.35	33.33	46.43
SAN DIONISIO	45	40	45	7.50	7.26	7.65	57.78	45.00	37.78
SAN FRANCISCO	52	42	43	7.88	7.35	7.93	46.15	47.62	20.93
SAN FRANCISCO ATOTONILCO	17	20	27	7.31	8.12	8.52	41.18	10.00	7.41
SAN FRANCISCO HUAZALINGO	59	59	56	7.45	8.3	7.93	38.98	20.34	35.71
SAN FRANCISCO LA LAGUNA	47	48	50	7.83	7.68	7.35	27.66	10.42	30.00
SAN FRANCISCO SACACHICHILCO	14	18	16	7.20	7.23	8.08	7.14	22.22	12.50
SAN GREGORIO	45	45	40	7.41	7.93	7.39	66.67	46.67	25.00
SAN ISIDRO EL ASTILLERO	57	65	65	7.99	8.64	8.18	28.07	15.38	9.23
SAN JERÓNIMO	45	60	39	8.41	7.21	7.23	0.00	0.00	5.13
SAN JOSE JIQUILPAN	30	19	28	8.01	8.21	8.84	30.00	0.00	0.00
SAN JOSE PIEDRA GORDA	48	61	69	7.53	8.04	8.11	33.33	27.87	13.04
SAN JOSÉ TEPENENE	62	77	114	8.17	8.12	8.26	45.16	24.68	14.04
SAN LORENZO	22	34	38	8.08	8.82	8.09	18.18	2.94	23.68
SAN MATEO	32	29	34	8.01	8.37	8.1	0.00	0.00	2.94
SAN NICOLÁS	41	33	27	7.46	7.75	7.55	41.46	21.21	22.22
SAN NICOLÁS DE JACALA	56	52	49	8.17	7.36	8.79	32.14	44.23	2.04
SAN NICOLAS TECOMATLAN	44	44	46	7.85	7.93	7.62	45.45	54.55	67.39

DIRECCIÓN GENERAL DEL BACHILLERATO DEL ESTADO DE HIDALGO
DIRECCIÓN DE PLANEACIÓN EDUCATIVA
DEPARTAMENTO DE ESTADÍSTICA Y EVALUACIÓN
COMPARATIVO TRES PERIODOS ENE-JUL 2021, ENE-JUL 2022 Y ENE-JUL 2023

MATRÍCULA, APROVECHAMIENTO Y REPROBACIÓN PRIMER PARCIAL

Plantel	MATRÍCULA			APROVECHAMIENTO			REPROBACIÓN		
	E-J 2021	E-J 2022	E-J 2023	E-J 2021	E-J 2022	E-J 2023	E-J 2021	E-J 2022	E-J 2023
	Matric.	Matric.	Matric.	Promedio	Promedio	Promedio	% Reprob.	% Reprob.	% Reprob.
SAN PABLO OXTOTIPAN	16	20	20	6.65	7.67	8.07	75.00	30.00	40.00
SAN PEDRITO	12	13	13	6.80	7.08	7.81	83.33	61.54	46.15
SAN PEDRO VAQUERIAS	18	19	22	8.36	8.45	8.27	5.56	5.26	4.55
SAN RAFAEL	30	38	41	7.55	7.93	7.79	20.00	5.26	7.32
SAN SEBASTIAN	29	34	31	7.96	7.97	8.11	0.00	0.00	0.00
SAN SEBASTIAN CAPULINES	16	15	17	8.29	8.14	8.05	6.25	26.67	58.82
SANTA ANA ATZCAPOTZALTONGO	37	29	31	7.20	8.05	7.71	48.65	41.38	45.16
SANTA ANA BATHA	44	44	55	7.74	7.43	7.11	61.36	56.82	60.00
SANTA CATARINA	19	20	24	7.22	7.86	8.28	31.58	0.00	20.83
SANTA CRUZ	42	41	41	8.25	8.27	9.13	38.10	39.02	4.88
SANTA CRUZ DE MONTECILLOS	13	13	11	8.08	9.24	8.69	53.85	7.69	9.09
SANTA MARIA	39	30	38	7.50	7.8	7.24	46.15	23.33	34.21
SANTA MARIA MAGDALENA	22	23	33	7.85	7.97	8.08	31.82	21.74	21.21
SANTA MONICA	38	26	26	7.55	7.71	7.38	26.32	23.08	34.62
SANTA MONICA AUTEMPA	17	20	14	8.61	9.2	8.84	23.53	0.00	50.00
SANTA URSULA	43	58	55	7.98	7.97	7.82	27.91	31.03	30.91
SANTO DOMINGO	20	16	18	8.36	8.47	8.76	10.00	37.50	0.00
TALOL	71	78	84	7.79	8.45	8.03	38.03	8.97	33.33
TENANGO	27	23	30	8.11	7.96	7.74	7.41	21.74	16.67
TEPEITIC	42	40	45	8.72	7.45	6.77	42.86	42.50	71.11
TEPEYICA	13	12	9	7.61	7.36	8.84	53.85	0.00	0.00
TEXCAPA	24	28	29	7.85	7.42	7.69	4.17	3.57	0.00
TLAHUILTEPA	51	47	40	8.36	7.79	7.86	9.80	17.02	22.50
TLAXCOYA	28	25	21	8.47	7.52	7.97	0.00	48.00	47.62
TUZANAPA	34	37	34	7.35	8.56	8.47	61.76	13.51	35.29
TUZANCOAC	46	39	40	8.12	8.34	8.03	34.78	12.82	22.50
TZIDEJHE	62	62	53	7.59	8.11	7.75	33.87	1.61	22.64
VENUSTIANO CARRANZA	20	22	27	7.93	7.94	8.32	40.00	50.00	14.81
XAJHA	28	27	27	8.26	8.32	8.11	10.71	29.63	11.11
XILITLA	51	47	35	8.05	8.08	7.46	9.80	8.51	25.71
XIQUILA	85	73	83	8.58	8.11	7.41	17.65	17.81	53.01
XOCHITLAN DE LAS FLORES	30	31	26	8.14	8.3	8.01	46.67	9.68	11.54
XOXOLPA	40	37	37	8.4	8.81	8.89	27.50	13.51	2.70
ZACATIPAN	44	54	58	7.91	7.73	7.85	27.27	40.74	18.97
ZACUALTIPANITO	42	30	30	8.24	8.49	8.31	4.76	0.00	23.33
PLANTEL AZTECA HIDALGO	66	125	195	9.43	9.33	9.27	3.03	2.4	6.15
BACHILLERATO DEL ESTADO DE HIDALGO PLANTEL TIZAYUCA	0	0	315	0	0	7.3	0	0	69.84
TOTAL	5349	5357	6140	7.91	7.94	7.99	30.21	23.06	27.0

Reporte de Indicadores

MATERIAS REPROBADAS

Dirección de Planeación Educativa
Departamento de Evaluación y Estadística

DIRECCION GENERAL DEL BACHILLERATO DEL ESTADO DE HIDALGO

DIRECCIÓN DE PLANEACIÓN EDUCATIVA

DEPARTAMENTO DE ESTADÍSTICA Y EVALUACIÓN

IEO-04 REPORTE DE REPROBACIÓN

ENE-JUL 2023

PRIMER PARCIAL

2 ° SEMESTRE

FECHA: 08/05/2023

Plantel	Matrícula	Materia	Num. Rep.	% de reprobación
TELEBACHILLERATO COMUNITARIO ACOPINALCO	6	MATEMÁTICAS, FLUIDOS, CALOR Y ELECTRICIDAD	1	16.67
TELEBACHILLERATO COMUNITARIO AHUACATLAN	16	PROCESO COMUNICATIVO II	4	25.00
TELEBACHILLERATO COMUNITARIO ALCHOLOYA	12	MATEMÁTICAS, FLUIDOS, CALOR Y ELECTRICIDAD	5	41.67
TELEBACHILLERATO COMUNITARIO ALCHOLOYA	12	PROCESO COMUNICATIVO II	2	16.67
TELEBACHILLERATO COMUNITARIO ALCHOLOYA	12	PARAESCOLARES II	1	8.33
TELEBACHILLERATO COMUNITARIO ALCHOLOYA	12	ÉTICA, SOCIEDAD Y TECNOLOGÍA	1	8.33
TELEBACHILLERATO COMUNITARIO APIPILHUASCO	14	ÉTICA, SOCIEDAD Y TECNOLOGÍA	5	35.71
TELEBACHILLERATO COMUNITARIO APIPILHUASCO	14	MATEMÁTICAS, FLUIDOS, CALOR Y ELECTRICIDAD	1	7.14
TELEBACHILLERATO COMUNITARIO APIPILHUASCO	14	PROCESO COMUNICATIVO II	1	7.14
TELEBACHILLERATO COMUNITARIO ATOPIXCO	21	ÉTICA, SOCIEDAD Y TECNOLOGÍA	4	19.05
TELEBACHILLERATO COMUNITARIO ATOPIXCO	21	MATEMÁTICAS, FLUIDOS, CALOR Y ELECTRICIDAD	3	14.29
TELEBACHILLERATO COMUNITARIO ATOPIXCO	21	PROCESO COMUNICATIVO II	2	9.52
TELEBACHILLERATO COMUNITARIO BAJHI	18	MATEMÁTICAS, FLUIDOS, CALOR Y ELECTRICIDAD	4	22.22
TELEBACHILLERATO COMUNITARIO BAJHI	18	PROCESO COMUNICATIVO II	1	5.56
TELEBACHILLERATO COMUNITARIO BENITO JUAREZ	22	PROCESO COMUNICATIVO II	7	31.82
TELEBACHILLERATO COMUNITARIO BENITO JUAREZ	22	ÉTICA, SOCIEDAD Y TECNOLOGÍA	7	31.82
TELEBACHILLERATO COMUNITARIO BENITO JUAREZ	22	MATEMÁTICAS, FLUIDOS, CALOR Y ELECTRICIDAD	4	18.18
TELEBACHILLERATO COMUNITARIO BOMANXOTHA	20	PROCESO COMUNICATIVO II	2	10.00
TELEBACHILLERATO COMUNITARIO BOMANXOTHA	20	MATEMÁTICAS, FLUIDOS, CALOR Y ELECTRICIDAD	1	5.00
TELEBACHILLERATO COMUNITARIO BONDOJITO	33	ÉTICA, SOCIEDAD Y TECNOLOGÍA	2	6.06
TELEBACHILLERATO COMUNITARIO CALTIMACAN	26	MATEMÁTICAS, FLUIDOS, CALOR Y ELECTRICIDAD	7	26.92
TELEBACHILLERATO COMUNITARIO CALTIMACAN	26	ÉTICA, SOCIEDAD Y TECNOLOGÍA	3	11.54
TELEBACHILLERATO COMUNITARIO CANTERA DE VILLAGRAN	19	MATEMÁTICAS, FLUIDOS, CALOR Y ELECTRICIDAD	10	52.63

Simbología:

Num. Rep.: Número de alumnos reprobados

% de reprobación: Porcentaje de reprobación

DIRECCION GENERAL DEL BACHILLERATO DEL ESTADO DE HIDALGO

DIRECCIÓN DE PLANEACIÓN EDUCATIVA

DEPARTAMENTO DE ESTADÍSTICA Y EVALUACIÓN

IEO-04 REPORTE DE REPROBACIÓN

ENE-JUL 2023

PRIMER PARCIAL

2 ° SEMESTRE

FECHA: 08/05/2023

Plantel	Matrícula	Materia	Num. Rep.	% de reprobación
TELEBACHILLERATO COMUNITARIO CANTERA DE VILLAGRAN	19	ÉTICA, SOCIEDAD Y TECNOLOGÍA	3	15.79
TELEBACHILLERATO COMUNITARIO CANTERA DE VILLAGRAN	19	PROCESO COMUNICATIVO II	1	5.26
TELEBACHILLERATO COMUNITARIO CERRO COLORADO	12	MATEMÁTICAS, FLUIDOS, CALOR Y ELECTRICIDAD	5	41.67
TELEBACHILLERATO COMUNITARIO CERRO COLORADO	12	PARAESCOLARES II	1	8.33
TELEBACHILLERATO COMUNITARIO CERRO COLORADO	12	PROCESO COMUNICATIVO II	1	8.33
TELEBACHILLERATO COMUNITARIO CHAPULTEPEC DE POZOS	10	MATEMÁTICAS, FLUIDOS, CALOR Y ELECTRICIDAD	3	30.00
TELEBACHILLERATO COMUNITARIO CHICAVASCO	30	MATEMÁTICAS, FLUIDOS, CALOR Y ELECTRICIDAD	10	33.33
TELEBACHILLERATO COMUNITARIO CHICAVASCO	30	ÉTICA, SOCIEDAD Y TECNOLOGÍA	4	13.33
TELEBACHILLERATO COMUNITARIO CHICAVASCO	30	PROCESO COMUNICATIVO II	3	10.00
TELEBACHILLERATO COMUNITARIO CHICAVASCO	30	PARAESCOLARES II	2	6.67
TELEBACHILLERATO COMUNITARIO CHICONCOAC	17	PROCESO COMUNICATIVO II	9	52.94
TELEBACHILLERATO COMUNITARIO CHICONCOAC	17	MATEMÁTICAS, FLUIDOS, CALOR Y ELECTRICIDAD	6	35.29
TELEBACHILLERATO COMUNITARIO CHICONCOAC	17	PARAESCOLARES II	5	29.41
TELEBACHILLERATO COMUNITARIO CHICONCOAC	17	ÉTICA, SOCIEDAD Y TECNOLOGÍA	5	29.41
TELEBACHILLERATO COMUNITARIO CHOQUINTLA	13	PROCESO COMUNICATIVO II	3	23.08
TELEBACHILLERATO COMUNITARIO CHOQUINTLA	13	MATEMÁTICAS, FLUIDOS, CALOR Y ELECTRICIDAD	1	7.69
TELEBACHILLERATO COMUNITARIO CHOQUINTLA	13	ÉTICA, SOCIEDAD Y TECNOLOGÍA	1	7.69
TELEBACHILLERATO COMUNITARIO COAMAPIL	27	MATEMÁTICAS, FLUIDOS, CALOR Y ELECTRICIDAD	10	37.04
TELEBACHILLERATO COMUNITARIO COAMAPIL	27	ÉTICA, SOCIEDAD Y TECNOLOGÍA	8	29.63
TELEBACHILLERATO COMUNITARIO COAMAPIL	27	PROCESO COMUNICATIVO II	5	18.52
TELEBACHILLERATO COMUNITARIO COYAMETEPEC	9	MATEMÁTICAS, FLUIDOS, CALOR Y ELECTRICIDAD	1	11.11
TELEBACHILLERATO COMUNITARIO COYAMETEPEC	9	PROCESO COMUNICATIVO II	1	11.11
TELEBACHILLERATO COMUNITARIO COYAMETEPEC	9	ÉTICA, SOCIEDAD Y TECNOLOGÍA	1	11.11

Simbología:

Num. Rep.: Número de alumnos reprobados

% de reprobación: Porcentaje de reprobación

DIRECCION GENERAL DEL BACHILLERATO DEL ESTADO DE HIDALGO

DIRECCIÓN DE PLANEACIÓN EDUCATIVA

DEPARTAMENTO DE ESTADÍSTICA Y EVALUACIÓN

IEO-04 REPORTE DE REPROBACIÓN

ENE-JUL 2023

PRIMER PARCIAL

2 ° SEMESTRE

FECHA: 08/05/2023

Plantel	Matrícula	Materia	Num. Rep.	% de reprobación
TELEBACHILLERATO COMUNITARIO CUAMONTAX	40	MATEMÁTICAS, FLUIDOS, CALOR Y ELECTRICIDAD	2	5.00
TELEBACHILLERATO COMUNITARIO CUAMONTAX	40	PROCESO COMUNICATIVO II	2	5.00
TELEBACHILLERATO COMUNITARIO CUAMONTAX	40	ÉTICA, SOCIEDAD Y TECNOLOGÍA	2	5.00
TELEBACHILLERATO COMUNITARIO CUAMONTAX	40	PARAESCOLARES II	1	2.50
TELEBACHILLERATO COMUNITARIO DAÑU	18	PROCESO COMUNICATIVO II	2	11.11
TELEBACHILLERATO COMUNITARIO DAÑU	18	MATEMÁTICAS, FLUIDOS, CALOR Y ELECTRICIDAD	1	5.56
TELEBACHILLERATO COMUNITARIO DENGANTZHA	17	MATEMÁTICAS, FLUIDOS, CALOR Y ELECTRICIDAD	9	52.94
TELEBACHILLERATO COMUNITARIO DENGANTZHA	17	PROCESO COMUNICATIVO II	7	41.18
TELEBACHILLERATO COMUNITARIO DENGANTZHA	17	ÉTICA, SOCIEDAD Y TECNOLOGÍA	2	11.76
TELEBACHILLERATO COMUNITARIO DENGANTZHA	17	PARAESCOLARES II	1	5.88
TELEBACHILLERATO COMUNITARIO EJIDO ROSA DE CASTILLA	9	PROCESO COMUNICATIVO II	3	33.33
TELEBACHILLERATO COMUNITARIO EJIDO ROSA DE CASTILLA	9	ÉTICA, SOCIEDAD Y TECNOLOGÍA	3	33.33
TELEBACHILLERATO COMUNITARIO EJIDO ROSA DE CASTILLA	9	MATEMÁTICAS, FLUIDOS, CALOR Y ELECTRICIDAD	2	22.22
TELEBACHILLERATO COMUNITARIO EL BARCO	21	MATEMÁTICAS, FLUIDOS, CALOR Y ELECTRICIDAD	7	33.33
TELEBACHILLERATO COMUNITARIO EL BARCO	21	ÉTICA, SOCIEDAD Y TECNOLOGÍA	1	4.76
TELEBACHILLERATO COMUNITARIO EL BETHI	15	ÉTICA, SOCIEDAD Y TECNOLOGÍA	1	6.67
TELEBACHILLERATO COMUNITARIO EL BOTHO	19	MATEMÁTICAS, FLUIDOS, CALOR Y ELECTRICIDAD	3	15.79
TELEBACHILLERATO COMUNITARIO EL BOTHO	19	PARAESCOLARES II	3	15.79
TELEBACHILLERATO COMUNITARIO EL BOTHO	19	PROCESO COMUNICATIVO II	2	10.53
TELEBACHILLERATO COMUNITARIO EL CASIU	14	PROCESO COMUNICATIVO II	1	7.14
TELEBACHILLERATO COMUNITARIO EL COYOL	19	MATEMÁTICAS, FLUIDOS, CALOR Y ELECTRICIDAD	4	21.05
TELEBACHILLERATO COMUNITARIO EL COYOL	19	ÉTICA, SOCIEDAD Y TECNOLOGÍA	4	21.05
TELEBACHILLERATO COMUNITARIO EL COYOL	19	PROCESO COMUNICATIVO II	2	10.53

Simbología:

Num. Rep.: Número de alumnos reprobados

% de reprobación: Porcentaje de reprobación

DIRECCION GENERAL DEL BACHILLERATO DEL ESTADO DE HIDALGO

DIRECCIÓN DE PLANEACIÓN EDUCATIVA

DEPARTAMENTO DE ESTADÍSTICA Y EVALUACIÓN

IEO-04 REPORTE DE REPROBACIÓN

ENE-JUL 2023

PRIMER PARCIAL

2 ° SEMESTRE

FECHA: 08/05/2023

Plantel	Matrícula	Materia	Num. Rep.	% de reprobación
TELEBACHILLERATO COMUNITARIO EL COYOL	19	PARAESCOLARES II	1	5.26
TELEBACHILLERATO COMUNITARIO EL FRESNO	18	MATEMÁTICAS, FLUIDOS, CALOR Y ELECTRICIDAD	4	22.22
TELEBACHILLERATO COMUNITARIO EL FRESNO	18	ÉTICA, SOCIEDAD Y TECNOLOGÍA	3	16.67
TELEBACHILLERATO COMUNITARIO EL NARANJO	19	PROCESO COMUNICATIVO II	6	31.58
TELEBACHILLERATO COMUNITARIO EL NARANJO	19	MATEMÁTICAS, FLUIDOS, CALOR Y ELECTRICIDAD	1	5.26
TELEBACHILLERATO COMUNITARIO ELOXOCHITLAN	10	MATEMÁTICAS, FLUIDOS, CALOR Y ELECTRICIDAD	1	10.00
TELEBACHILLERATO COMUNITARIO EL PEDREGAL	69	MATEMÁTICAS, FLUIDOS, CALOR Y ELECTRICIDAD	18	26.09
TELEBACHILLERATO COMUNITARIO EL PEDREGAL	69	ÉTICA, SOCIEDAD Y TECNOLOGÍA	17	24.64
TELEBACHILLERATO COMUNITARIO EL PEDREGAL	69	PROCESO COMUNICATIVO II	9	13.04
TELEBACHILLERATO COMUNITARIO EL PEDREGAL	69	PARAESCOLARES II	2	2.90
TELEBACHILLERATO COMUNITARIO EL POTRERO	11	MATEMÁTICAS, FLUIDOS, CALOR Y ELECTRICIDAD	1	9.09
TELEBACHILLERATO COMUNITARIO EL POTRERO	11	PROCESO COMUNICATIVO II	1	9.09
TELEBACHILLERATO COMUNITARIO EL POTRERO	11	ÉTICA, SOCIEDAD Y TECNOLOGÍA	1	9.09
TELEBACHILLERATO COMUNITARIO EL RINCON	20	PROCESO COMUNICATIVO II	6	30.00
TELEBACHILLERATO COMUNITARIO EL RINCON	20	ÉTICA, SOCIEDAD Y TECNOLOGÍA	5	25.00
TELEBACHILLERATO COMUNITARIO EL RINCON	20	MATEMÁTICAS, FLUIDOS, CALOR Y ELECTRICIDAD	4	20.00
TELEBACHILLERATO COMUNITARIO EL XUCHITL	13	MATEMÁTICAS, FLUIDOS, CALOR Y ELECTRICIDAD	10	76.92
TELEBACHILLERATO COMUNITARIO EL XUCHITL	13	ÉTICA, SOCIEDAD Y TECNOLOGÍA	7	53.85
TELEBACHILLERATO COMUNITARIO EL XUCHITL	13	PROCESO COMUNICATIVO II	5	38.46
TELEBACHILLERATO COMUNITARIO FONTEZUELAS	28	ÉTICA, SOCIEDAD Y TECNOLOGÍA	8	28.57
TELEBACHILLERATO COMUNITARIO FONTEZUELAS	28	MATEMÁTICAS, FLUIDOS, CALOR Y ELECTRICIDAD	3	10.71
TELEBACHILLERATO COMUNITARIO FONTEZUELAS	28	PROCESO COMUNICATIVO II	1	3.57
TELEBACHILLERATO COMUNITARIO FRANCISCO I. MADERO	13	MATEMÁTICAS, FLUIDOS, CALOR Y ELECTRICIDAD	2	15.38

Simbología:

Num. Rep.: Número de alumnos reprobados

% de reprobación: Porcentaje de reprobación

DIRECCION GENERAL DEL BACHILLERATO DEL ESTADO DE HIDALGO

DIRECCIÓN DE PLANEACIÓN EDUCATIVA

DEPARTAMENTO DE ESTADÍSTICA Y EVALUACIÓN

IEO-04 REPORTE DE REPROBACIÓN

ENE-JUL 2023

PRIMER PARCIAL

2 ° SEMESTRE

FECHA: 08/05/2023

Plantel	Matrícula	Materia	Num. Rep.	% de reprobación
TELEBACHILLERATO COMUNITARIO FRANCISCO I. MADERO	13	ÉTICA, SOCIEDAD Y TECNOLOGÍA	2	15.38
TELEBACHILLERATO COMUNITARIO FRANCISCO I. MADERO	13	PROCESO COMUNICATIVO II	1	7.69
TELEBACHILLERATO COMUNITARIO HERMOSILLO MONTE NOBLE	7	MATEMÁTICAS, FLUIDOS, CALOR Y ELECTRICIDAD	1	14.29
TELEBACHILLERATO COMUNITARIO IGNACIO ZARAGOZA	19	MATEMÁTICAS, FLUIDOS, CALOR Y ELECTRICIDAD	5	26.32
TELEBACHILLERATO COMUNITARIO IGNACIO ZARAGOZA	19	PROCESO COMUNICATIVO II	3	15.79
TELEBACHILLERATO COMUNITARIO IGNACIO ZARAGOZA	19	PARAESCOLARES II	1	5.26
TELEBACHILLERATO COMUNITARIO IGNACIO ZARAGOZA	19	ÉTICA, SOCIEDAD Y TECNOLOGÍA	1	5.26
TELEBACHILLERATO COMUNITARIO IXCUICUILA	17	MATEMÁTICAS, FLUIDOS, CALOR Y ELECTRICIDAD	13	76.47
TELEBACHILLERATO COMUNITARIO IXCUICUILA	17	ÉTICA, SOCIEDAD Y TECNOLOGÍA	2	11.76
TELEBACHILLERATO COMUNITARIO JUNTAS CHICAS	10	PARAESCOLARES II	1	10.00
TELEBACHILLERATO COMUNITARIO JUNTAS CHICAS	10	ÉTICA, SOCIEDAD Y TECNOLOGÍA	1	10.00
TELEBACHILLERATO COMUNITARIO LA BOVEDA	29	ÉTICA, SOCIEDAD Y TECNOLOGÍA	11	37.93
TELEBACHILLERATO COMUNITARIO LA BOVEDA	29	PROCESO COMUNICATIVO II	9	31.03
TELEBACHILLERATO COMUNITARIO LA BOVEDA	29	MATEMÁTICAS, FLUIDOS, CALOR Y ELECTRICIDAD	6	20.69
TELEBACHILLERATO COMUNITARIO LA BOVEDA	29	PARAESCOLARES II	3	10.34
TELEBACHILLERATO COMUNITARIO LA MESA	14	ÉTICA, SOCIEDAD Y TECNOLOGÍA	5	35.71
TELEBACHILLERATO COMUNITARIO LA MESA	14	MATEMÁTICAS, FLUIDOS, CALOR Y ELECTRICIDAD	3	21.43
TELEBACHILLERATO COMUNITARIO LA MESA	14	PROCESO COMUNICATIVO II	1	7.14
TELEBACHILLERATO COMUNITARIO LLANO LARGO	29	PROCESO COMUNICATIVO II	6	20.69
TELEBACHILLERATO COMUNITARIO LLANO LARGO	29	MATEMÁTICAS, FLUIDOS, CALOR Y ELECTRICIDAD	1	3.45
TELEBACHILLERATO COMUNITARIO LLANO LARGO	29	PARAESCOLARES II	1	3.45
TELEBACHILLERATO COMUNITARIO LLANO LARGO	29	ÉTICA, SOCIEDAD Y TECNOLOGÍA	1	3.45
TELEBACHILLERATO COMUNITARIO LOS REYES	23	MATEMÁTICAS, FLUIDOS, CALOR Y ELECTRICIDAD	3	13.04

Simbología:

Num. Rep.: Número de alumnos reprobados

% de reprobación: Porcentaje de reprobación

DIRECCION GENERAL DEL BACHILLERATO DEL ESTADO DE HIDALGO

DIRECCIÓN DE PLANEACIÓN EDUCATIVA

DEPARTAMENTO DE ESTADÍSTICA Y EVALUACIÓN

IEO-04 REPORTE DE REPROBACIÓN

ENE-JUL 2023

PRIMER PARCIAL

2 ° SEMESTRE

FECHA: 08/05/2023

Plantel	Matrícula	Materia	Num. Rep.	% de reprobación
TELEBACHILLERATO COMUNITARIO LOS REYES	23	ÉTICA, SOCIEDAD Y TECNOLOGÍA	2	8.70
TELEBACHILLERATO COMUNITARIO LOS REYES	23	PROCESO COMUNICATIVO II	1	4.35
TELEBACHILLERATO COMUNITARIO MACUXTEPETLA	79	MATEMÁTICAS, FLUIDOS, CALOR Y ELECTRICIDAD	22	27.85
TELEBACHILLERATO COMUNITARIO MACUXTEPETLA	79	PROCESO COMUNICATIVO II	15	18.99
TELEBACHILLERATO COMUNITARIO MACUXTEPETLA	79	ÉTICA, SOCIEDAD Y TECNOLOGÍA	15	18.99
TELEBACHILLERATO COMUNITARIO MACUXTEPETLA	79	PARAESCOLARES II	1	1.27
TELEBACHILLERATO COMUNITARIO MAGUEYES VERDES	17	MATEMÁTICAS, FLUIDOS, CALOR Y ELECTRICIDAD	2	11.76
TELEBACHILLERATO COMUNITARIO MAGUEYES VERDES	17	PROCESO COMUNICATIVO II	1	5.88
TELEBACHILLERATO COMUNITARIO MAJADILLAS	16	PROCESO COMUNICATIVO II	4	25.00
TELEBACHILLERATO COMUNITARIO MAJADILLAS	16	MATEMÁTICAS, FLUIDOS, CALOR Y ELECTRICIDAD	2	12.50
TELEBACHILLERATO COMUNITARIO MAJADILLAS	16	PARAESCOLARES II	2	12.50
TELEBACHILLERATO COMUNITARIO MAJADILLAS	16	ÉTICA, SOCIEDAD Y TECNOLOGÍA	2	12.50
TELEBACHILLERATO COMUNITARIO MARAVILLAS	22	PROCESO COMUNICATIVO II	4	18.18
TELEBACHILLERATO COMUNITARIO MARAVILLAS	22	PARAESCOLARES II	3	13.64
TELEBACHILLERATO COMUNITARIO MARAVILLAS	22	MATEMÁTICAS, FLUIDOS, CALOR Y ELECTRICIDAD	2	9.09
TELEBACHILLERATO COMUNITARIO MARAVILLAS	22	ÉTICA, SOCIEDAD Y TECNOLOGÍA	2	9.09
TELEBACHILLERATO COMUNITARIO MONTECILLOS	9	PROCESO COMUNICATIVO II	3	33.33
TELEBACHILLERATO COMUNITARIO MONTECILLOS	9	ÉTICA, SOCIEDAD Y TECNOLOGÍA	2	22.22
TELEBACHILLERATO COMUNITARIO MONTECILLOS	9	MATEMÁTICAS, FLUIDOS, CALOR Y ELECTRICIDAD	1	11.11
TELEBACHILLERATO COMUNITARIO MONTECILLOS	9	PARAESCOLARES II	1	11.11
TELEBACHILLERATO COMUNITARIO MONTE GRANDE	8	MATEMÁTICAS, FLUIDOS, CALOR Y ELECTRICIDAD	1	12.50
TELEBACHILLERATO COMUNITARIO MONTE GRANDE	8	PARAESCOLARES II	1	12.50
TELEBACHILLERATO COMUNITARIO MONTE GRANDE	8	PROCESO COMUNICATIVO II	1	12.50

Simbología:

Num. Rep.: Número de alumnos reprobados

% de reprobación: Porcentaje de reprobación

DIRECCION GENERAL DEL BACHILLERATO DEL ESTADO DE HIDALGO

DIRECCIÓN DE PLANEACIÓN EDUCATIVA

DEPARTAMENTO DE ESTADÍSTICA Y EVALUACIÓN

IEO-04 REPORTE DE REPROBACIÓN

ENE-JUL 2023

PRIMER PARCIAL

2 ° SEMESTRE

FECHA: 08/05/2023

Plantel	Matrícula	Materia	Num. Rep.	% de reprobación
TELEBACHILLERATO COMUNITARIO MONTE GRANDE	8	ÉTICA, SOCIEDAD Y TECNOLOGÍA	1	12.50
TELEBACHILLERATO COMUNITARIO MORELOS TRANCAS	4	PROCESO COMUNICATIVO II	1	25.00
TELEBACHILLERATO COMUNITARIO NAOPA	21	PROCESO COMUNICATIVO II	7	33.33
TELEBACHILLERATO COMUNITARIO NAOPA	21	MATEMÁTICAS, FLUIDOS, CALOR Y ELECTRICIDAD	6	28.57
TELEBACHILLERATO COMUNITARIO NAOPA	21	ÉTICA, SOCIEDAD Y TECNOLOGÍA	6	28.57
TELEBACHILLERATO COMUNITARIO NONOALCO	23	MATEMÁTICAS, FLUIDOS, CALOR Y ELECTRICIDAD	9	39.13
TELEBACHILLERATO COMUNITARIO NONOALCO	23	ÉTICA, SOCIEDAD Y TECNOLOGÍA	8	34.78
TELEBACHILLERATO COMUNITARIO NONOALCO	23	PROCESO COMUNICATIVO II	5	21.74
TELEBACHILLERATO COMUNITARIO NONOALCO	23	PARAESCOLARES II	1	4.35
TELEBACHILLERATO COMUNITARIO NUEVA ESPERANZA	44	MATEMÁTICAS, FLUIDOS, CALOR Y ELECTRICIDAD	12	27.27
TELEBACHILLERATO COMUNITARIO NUEVA ESPERANZA	44	PROCESO COMUNICATIVO II	10	22.73
TELEBACHILLERATO COMUNITARIO NUEVA ESPERANZA	44	ÉTICA, SOCIEDAD Y TECNOLOGÍA	6	13.64
TELEBACHILLERATO COMUNITARIO NUEVA ESPERANZA	44	PARAESCOLARES II	4	9.09
TELEBACHILLERATO COMUNITARIO OHUATIPA	48	MATEMÁTICAS, FLUIDOS, CALOR Y ELECTRICIDAD	13	27.08
TELEBACHILLERATO COMUNITARIO OHUATIPA	48	PROCESO COMUNICATIVO II	6	12.50
TELEBACHILLERATO COMUNITARIO OHUATIPA	48	ÉTICA, SOCIEDAD Y TECNOLOGÍA	4	8.33
TELEBACHILLERATO COMUNITARIO OJO DE AGUA	28	MATEMÁTICAS, FLUIDOS, CALOR Y ELECTRICIDAD	16	57.14
TELEBACHILLERATO COMUNITARIO OJO DE AGUA	28	PROCESO COMUNICATIVO II	8	28.57
TELEBACHILLERATO COMUNITARIO OJO DE AGUA	28	ÉTICA, SOCIEDAD Y TECNOLOGÍA	8	28.57
TELEBACHILLERATO COMUNITARIO OLONTECO	8	PROCESO COMUNICATIVO II	1	12.50
TELEBACHILLERATO COMUNITARIO OLONTECO	8	ÉTICA, SOCIEDAD Y TECNOLOGÍA	1	12.50
TELEBACHILLERATO COMUNITARIO PACHIQUITLA	19	MATEMÁTICAS, FLUIDOS, CALOR Y ELECTRICIDAD	4	21.05
TELEBACHILLERATO COMUNITARIO PACHIQUITLA	19	PROCESO COMUNICATIVO II	2	10.53

Simbología:

Num. Rep.: Número de alumnos reprobados

% de reprobación: Porcentaje de reprobación

DIRECCION GENERAL DEL BACHILLERATO DEL ESTADO DE HIDALGO

DIRECCIÓN DE PLANEACIÓN EDUCATIVA

DEPARTAMENTO DE ESTADÍSTICA Y EVALUACIÓN

IEO-04 REPORTE DE REPROBACIÓN

ENE-JUL 2023

PRIMER PARCIAL

2 ° SEMESTRE

FECHA: 08/05/2023

Plantel	Matrícula	Materia	Num. Rep.	% de reprobación
TELEBACHILLERATO COMUNITARIO PACHIQUITLA	19	ÉTICA, SOCIEDAD Y TECNOLOGÍA	2	10.53
TELEBACHILLERATO COMUNITARIO PACULA	14	MATEMÁTICAS, FLUIDOS, CALOR Y ELECTRICIDAD	1	7.14
TELEBACHILLERATO COMUNITARIO PACULA	14	PROCESO COMUNICATIVO II	1	7.14
TELEBACHILLERATO COMUNITARIO PALO GORDO	18	MATEMÁTICAS, FLUIDOS, CALOR Y ELECTRICIDAD	3	16.67
TELEBACHILLERATO COMUNITARIO PALO GORDO	18	PROCESO COMUNICATIVO II	3	16.67
TELEBACHILLERATO COMUNITARIO PALO GORDO	18	ÉTICA, SOCIEDAD Y TECNOLOGÍA	2	11.11
TELEBACHILLERATO COMUNITARIO PALO GORDO	18	PARAESCOLARES II	1	5.56
TELEBACHILLERATO COMUNITARIO POZUELOS	16	MATEMÁTICAS, FLUIDOS, CALOR Y ELECTRICIDAD	7	43.75
TELEBACHILLERATO COMUNITARIO POZUELOS	16	PROCESO COMUNICATIVO II	5	31.25
TELEBACHILLERATO COMUNITARIO POZUELOS	16	ÉTICA, SOCIEDAD Y TECNOLOGÍA	1	6.25
TELEBACHILLERATO COMUNITARIO PUERTO MEXICO	12	MATEMÁTICAS, FLUIDOS, CALOR Y ELECTRICIDAD	5	41.67
TELEBACHILLERATO COMUNITARIO PUERTO MEXICO	12	PROCESO COMUNICATIVO II	2	16.67
TELEBACHILLERATO COMUNITARIO PUERTO MEXICO	12	ÉTICA, SOCIEDAD Y TECNOLOGÍA	2	16.67
TELEBACHILLERATO COMUNITARIO PUERTO MEXICO	12	PARAESCOLARES II	1	8.33
TELEBACHILLERATO COMUNITARIO SAN AMBROSIO	21	ÉTICA, SOCIEDAD Y TECNOLOGÍA	11	52.38
TELEBACHILLERATO COMUNITARIO SAN AMBROSIO	21	PROCESO COMUNICATIVO II	5	23.81
TELEBACHILLERATO COMUNITARIO SAN AMBROSIO	21	MATEMÁTICAS, FLUIDOS, CALOR Y ELECTRICIDAD	3	14.29
TELEBACHILLERATO COMUNITARIO SAN AMBROSIO	21	PARAESCOLARES II	2	9.52
TELEBACHILLERATO COMUNITARIO SAN ANDRES CHICHAYOTLA	43	ÉTICA, SOCIEDAD Y TECNOLOGÍA	22	51.16
TELEBACHILLERATO COMUNITARIO SAN ANDRES CHICHAYOTLA	43	PROCESO COMUNICATIVO II	20	46.51
TELEBACHILLERATO COMUNITARIO SAN ANDRES CHICHAYOTLA	43	MATEMÁTICAS, FLUIDOS, CALOR Y ELECTRICIDAD	12	27.91
TELEBACHILLERATO COMUNITARIO SAN ANDRES CHICHAYOTLA	43	PARAESCOLARES II	8	18.60
TELEBACHILLERATO COMUNITARIO SAN ANTONIO	9	ÉTICA, SOCIEDAD Y TECNOLOGÍA	3	33.33

Simbología:

Num. Rep.: Número de alumnos reprobados

% de reprobación: Porcentaje de reprobación

DIRECCION GENERAL DEL BACHILLERATO DEL ESTADO DE HIDALGO

DIRECCIÓN DE PLANEACIÓN EDUCATIVA

DEPARTAMENTO DE ESTADÍSTICA Y EVALUACIÓN

IEO-04 REPORTE DE REPROBACIÓN

ENE-JUL 2023

PRIMER PARCIAL

2 ° SEMESTRE

FECHA: 08/05/2023

Plantel	Matrícula	Materia	Num. Rep.	% de reprobación
TELEBACHILLERATO COMUNITARIO SAN ANTONIO	9	MATEMÁTICAS, FLUIDOS, CALOR Y ELECTRICIDAD	1	11.11
TELEBACHILLERATO COMUNITARIO SAN ANTONIO	9	PROCESO COMUNICATIVO II	1	11.11
TELEBACHILLERATO COMUNITARIO SAN ANTONIO EL PASO	35	MATEMÁTICAS, FLUIDOS, CALOR Y ELECTRICIDAD	6	17.14
TELEBACHILLERATO COMUNITARIO SAN ANTONIO EL PASO	35	PROCESO COMUNICATIVO II	6	17.14
TELEBACHILLERATO COMUNITARIO SAN ANTONIO EL PASO	35	ÉTICA, SOCIEDAD Y TECNOLOGÍA	6	17.14
TELEBACHILLERATO COMUNITARIO SAN ANTONIO TEZOQUIPAN	12	MATEMÁTICAS, FLUIDOS, CALOR Y ELECTRICIDAD	2	16.67
TELEBACHILLERATO COMUNITARIO SAN ANTONIO TEZOQUIPAN	12	PROCESO COMUNICATIVO II	2	16.67
TELEBACHILLERATO COMUNITARIO SAN ANTONIO TEZOQUIPAN	12	ÉTICA, SOCIEDAD Y TECNOLOGÍA	1	8.33
TELEBACHILLERATO COMUNITARIO SAN DIONISIO	20	ÉTICA, SOCIEDAD Y TECNOLOGÍA	7	35.00
TELEBACHILLERATO COMUNITARIO SAN DIONISIO	20	MATEMÁTICAS, FLUIDOS, CALOR Y ELECTRICIDAD	3	15.00
TELEBACHILLERATO COMUNITARIO SAN DIONISIO	20	PROCESO COMUNICATIVO II	2	10.00
TELEBACHILLERATO COMUNITARIO SAN DIONISIO	20	PARAESCOLARES II	1	5.00
TELEBACHILLERATO COMUNITARIO SAN FRANCISCO	20	PROCESO COMUNICATIVO II	3	15.00
TELEBACHILLERATO COMUNITARIO SAN FRANCISCO ATOTONILCO	13	MATEMÁTICAS, FLUIDOS, CALOR Y ELECTRICIDAD	2	15.38
TELEBACHILLERATO COMUNITARIO SAN FRANCISCO HUAZALINGO	21	PROCESO COMUNICATIVO II	8	38.10
TELEBACHILLERATO COMUNITARIO SAN FRANCISCO HUAZALINGO	21	MATEMÁTICAS, FLUIDOS, CALOR Y ELECTRICIDAD	5	23.81
TELEBACHILLERATO COMUNITARIO SAN FRANCISCO HUAZALINGO	21	ÉTICA, SOCIEDAD Y TECNOLOGÍA	4	19.05
TELEBACHILLERATO COMUNITARIO SAN FRANCISCO LA LAGUNA	16	ÉTICA, SOCIEDAD Y TECNOLOGÍA	7	43.75
TELEBACHILLERATO COMUNITARIO SAN FRANCISCO LA LAGUNA	16	PROCESO COMUNICATIVO II	5	31.25
TELEBACHILLERATO COMUNITARIO SAN FRANCISCO LA LAGUNA	16	MATEMÁTICAS, FLUIDOS, CALOR Y ELECTRICIDAD	4	25.00
TELEBACHILLERATO COMUNITARIO SAN FRANCISCO SACACHICHILCO	7	PROCESO COMUNICATIVO II	1	14.29
TELEBACHILLERATO COMUNITARIO SAN ISIDRO EL ASTILLERO	24	PROCESO COMUNICATIVO II	2	8.33
TELEBACHILLERATO COMUNITARIO SAN ISIDRO EL ASTILLERO	24	ÉTICA, SOCIEDAD Y TECNOLOGÍA	1	4.17

Simbología:

Num. Rep.: Número de alumnos reprobados

% de reprobación: Porcentaje de reprobación

DIRECCION GENERAL DEL BACHILLERATO DEL ESTADO DE HIDALGO

DIRECCIÓN DE PLANEACIÓN EDUCATIVA

DEPARTAMENTO DE ESTADÍSTICA Y EVALUACIÓN

IEO-04 REPORTE DE REPROBACIÓN

ENE-JUL 2023

PRIMER PARCIAL

2 ° SEMESTRE

FECHA: 08/05/2023

Plantel	Matrícula	Materia	Num. Rep.	% de reprobación
TELEBACHILLERATO COMUNITARIO SAN JERONIMO	6	MATEMÁTICAS, FLUIDOS, CALOR Y ELECTRICIDAD	1	16.67
TELEBACHILLERATO COMUNITARIO SAN JERONIMO	6	PARAESCOLARES II	1	16.67
TELEBACHILLERATO COMUNITARIO SAN JERONIMO	6	PROCESO COMUNICATIVO II	1	16.67
TELEBACHILLERATO COMUNITARIO SAN JOSE PIEDRA GORDA	27	ÉTICA, SOCIEDAD Y TECNOLOGÍA	3	11.11
TELEBACHILLERATO COMUNITARIO SAN JOSE PIEDRA GORDA	27	MATEMÁTICAS, FLUIDOS, CALOR Y ELECTRICIDAD	1	3.70
TELEBACHILLERATO COMUNITARIO SAN JOSE TEPENENE	59	PROCESO COMUNICATIVO II	7	11.86
TELEBACHILLERATO COMUNITARIO SAN JOSE TEPENENE	59	PARAESCOLARES II	2	3.39
TELEBACHILLERATO COMUNITARIO SAN JOSE TEPENENE	59	MATEMÁTICAS, FLUIDOS, CALOR Y ELECTRICIDAD	1	1.69
TELEBACHILLERATO COMUNITARIO SAN LORENZO	12	PROCESO COMUNICATIVO II	4	33.33
TELEBACHILLERATO COMUNITARIO SAN LORENZO	12	MATEMÁTICAS, FLUIDOS, CALOR Y ELECTRICIDAD	2	16.67
TELEBACHILLERATO COMUNITARIO SAN LORENZO	12	ÉTICA, SOCIEDAD Y TECNOLOGÍA	1	8.33
TELEBACHILLERATO COMUNITARIO SAN MATEO	14	MATEMÁTICAS, FLUIDOS, CALOR Y ELECTRICIDAD	1	7.14
TELEBACHILLERATO COMUNITARIO SAN MATEO	14	PARAESCOLARES II	1	7.14
TELEBACHILLERATO COMUNITARIO SAN MATEO	14	PROCESO COMUNICATIVO II	1	7.14
TELEBACHILLERATO COMUNITARIO SAN MATEO	14	ÉTICA, SOCIEDAD Y TECNOLOGÍA	1	7.14
TELEBACHILLERATO COMUNITARIO SAN NICOLAS	8	MATEMÁTICAS, FLUIDOS, CALOR Y ELECTRICIDAD	4	50.00
TELEBACHILLERATO COMUNITARIO SAN NICOLAS	8	ÉTICA, SOCIEDAD Y TECNOLOGÍA	4	50.00
TELEBACHILLERATO COMUNITARIO SAN NICOLAS	8	PROCESO COMUNICATIVO II	3	37.50
TELEBACHILLERATO COMUNITARIO SAN NICOLAS JACALA	14	ÉTICA, SOCIEDAD Y TECNOLOGÍA	1	7.14
TELEBACHILLERATO COMUNITARIO SAN NICOLAS TECOMATLAN	15	MATEMÁTICAS, FLUIDOS, CALOR Y ELECTRICIDAD	12	80.00
TELEBACHILLERATO COMUNITARIO SAN NICOLAS TECOMATLAN	15	ÉTICA, SOCIEDAD Y TECNOLOGÍA	2	13.33
TELEBACHILLERATO COMUNITARIO SAN PABLO OXTOTIPAN	8	MATEMÁTICAS, FLUIDOS, CALOR Y ELECTRICIDAD	2	25.00
TELEBACHILLERATO COMUNITARIO SAN PABLO OXTOTIPAN	8	ÉTICA, SOCIEDAD Y TECNOLOGÍA	1	12.50

Simbología:

Num. Rep.: Número de alumnos reprobados

% de reprobación: Porcentaje de reprobación

DIRECCION GENERAL DEL BACHILLERATO DEL ESTADO DE HIDALGO

DIRECCIÓN DE PLANEACIÓN EDUCATIVA

DEPARTAMENTO DE ESTADÍSTICA Y EVALUACIÓN

IEO-04 REPORTE DE REPROBACIÓN

ENE-JUL 2023

PRIMER PARCIAL

2 ° SEMESTRE

FECHA: 08/05/2023

Plantel	Matrícula	Materia	Num. Rep.	% de reprobación
TELEBACHILLERATO COMUNITARIO SAN PEDRITO	2	MATEMÁTICAS, FLUIDOS, CALOR Y ELECTRICIDAD	1	50.00
TELEBACHILLERATO COMUNITARIO SAN RAFAEL	16	ÉTICA, SOCIEDAD Y TECNOLOGÍA	2	12.50
TELEBACHILLERATO COMUNITARIO SAN RAFAEL	16	MATEMÁTICAS, FLUIDOS, CALOR Y ELECTRICIDAD	1	6.25
TELEBACHILLERATO COMUNITARIO SAN SEBASTIAN CAPULINES	7	ÉTICA, SOCIEDAD Y TECNOLOGÍA	7	100.00
TELEBACHILLERATO COMUNITARIO SAN SEBASTIAN CAPULINES	7	MATEMÁTICAS, FLUIDOS, CALOR Y ELECTRICIDAD	1	14.29
TELEBACHILLERATO COMUNITARIO SAN SEBASTIAN CAPULINES	7	PROCESO COMUNICATIVO II	1	14.29
TELEBACHILLERATO COMUNITARIO SANTA ANA ATZCAPOTZALTONGO	14	ÉTICA, SOCIEDAD Y TECNOLOGÍA	7	50.00
TELEBACHILLERATO COMUNITARIO SANTA ANA ATZCAPOTZALTONGO	14	PARAESCOLARES II	1	7.14
TELEBACHILLERATO COMUNITARIO SANTA ANA BATHA	22	PROCESO COMUNICATIVO II	11	50.00
TELEBACHILLERATO COMUNITARIO SANTA ANA BATHA	22	MATEMÁTICAS, FLUIDOS, CALOR Y ELECTRICIDAD	4	18.18
TELEBACHILLERATO COMUNITARIO SANTA ANA BATHA	22	ÉTICA, SOCIEDAD Y TECNOLOGÍA	3	13.64
TELEBACHILLERATO COMUNITARIO SANTA ANA BATHA	22	PARAESCOLARES II	2	9.09
TELEBACHILLERATO COMUNITARIO SANTA CATARINA	11	ÉTICA, SOCIEDAD Y TECNOLOGÍA	3	27.27
TELEBACHILLERATO COMUNITARIO SANTA CATARINA	11	MATEMÁTICAS, FLUIDOS, CALOR Y ELECTRICIDAD	1	9.09
TELEBACHILLERATO COMUNITARIO SANTA CATARINA	11	PARAESCOLARES II	1	9.09
TELEBACHILLERATO COMUNITARIO SANTA CATARINA	11	PROCESO COMUNICATIVO II	1	9.09
TELEBACHILLERATO COMUNITARIO SANTA MARIA	18	MATEMÁTICAS, FLUIDOS, CALOR Y ELECTRICIDAD	2	11.11
TELEBACHILLERATO COMUNITARIO SANTA MARIA	18	PROCESO COMUNICATIVO II	1	5.56
TELEBACHILLERATO COMUNITARIO SANTA MARIA MAGDALENA	17	MATEMÁTICAS, FLUIDOS, CALOR Y ELECTRICIDAD	3	17.65
TELEBACHILLERATO COMUNITARIO SANTA MONICA	10	MATEMÁTICAS, FLUIDOS, CALOR Y ELECTRICIDAD	3	30.00
TELEBACHILLERATO COMUNITARIO SANTA MONICA	10	PROCESO COMUNICATIVO II	3	30.00
TELEBACHILLERATO COMUNITARIO SANTA MONICA	10	ÉTICA, SOCIEDAD Y TECNOLOGÍA	3	30.00
TELEBACHILLERATO COMUNITARIO SANTA URSULA	15	PROCESO COMUNICATIVO II	4	26.67

Simbología:

Num. Rep.: Número de alumnos reprobados

% de reprobación: Porcentaje de reprobación

DIRECCION GENERAL DEL BACHILLERATO DEL ESTADO DE HIDALGO

DIRECCIÓN DE PLANEACIÓN EDUCATIVA

DEPARTAMENTO DE ESTADÍSTICA Y EVALUACIÓN

IEO-04 REPORTE DE REPROBACIÓN

ENE-JUL 2023

PRIMER PARCIAL

2 ° SEMESTRE

FECHA: 08/05/2023

Plantel	Matrícula	Materia	Num. Rep.	% de reprobación
TELEBACHILLERATO COMUNITARIO SANTA URSULA	15	ÉTICA, SOCIEDAD Y TECNOLOGÍA	2	13.33
TELEBACHILLERATO COMUNITARIO SANTA URSULA	15	MATEMÁTICAS, FLUIDOS, CALOR Y ELECTRICIDAD	1	6.67
TELEBACHILLERATO COMUNITARIO SANTA URSULA	15	PARAESCOLARES II	1	6.67
TELEBACHILLERATO COMUNITARIO TALOL	35	PROCESO COMUNICATIVO II	13	37.14
TELEBACHILLERATO COMUNITARIO TALOL	35	ÉTICA, SOCIEDAD Y TECNOLOGÍA	7	20.00
TELEBACHILLERATO COMUNITARIO TALOL	35	MATEMÁTICAS, FLUIDOS, CALOR Y ELECTRICIDAD	4	11.43
TELEBACHILLERATO COMUNITARIO TENANGO	15	PROCESO COMUNICATIVO II	4	26.67
TELEBACHILLERATO COMUNITARIO TENANGO	15	MATEMÁTICAS, FLUIDOS, CALOR Y ELECTRICIDAD	3	20.00
TELEBACHILLERATO COMUNITARIO TENANGO	15	PARAESCOLARES II	3	20.00
TELEBACHILLERATO COMUNITARIO TENANGO	15	ÉTICA, SOCIEDAD Y TECNOLOGÍA	3	20.00
TELEBACHILLERATO COMUNITARIO TEPEITIC	20	PROCESO COMUNICATIVO II	14	70.00
TELEBACHILLERATO COMUNITARIO TEPEITIC	20	MATEMÁTICAS, FLUIDOS, CALOR Y ELECTRICIDAD	11	55.00
TELEBACHILLERATO COMUNITARIO TEPEITIC	20	PARAESCOLARES II	9	45.00
TELEBACHILLERATO COMUNITARIO TEPEITIC	20	ÉTICA, SOCIEDAD Y TECNOLOGÍA	5	25.00
TELEBACHILLERATO COMUNITARIO TLAHUILTEPA	16	PROCESO COMUNICATIVO II	3	18.75
TELEBACHILLERATO COMUNITARIO TLAHUILTEPA	16	MATEMÁTICAS, FLUIDOS, CALOR Y ELECTRICIDAD	2	12.50
TELEBACHILLERATO COMUNITARIO TLAXCOYA	6	MATEMÁTICAS, FLUIDOS, CALOR Y ELECTRICIDAD	3	50.00
TELEBACHILLERATO COMUNITARIO TLAXCOYA	6	PROCESO COMUNICATIVO II	1	16.67
TELEBACHILLERATO COMUNITARIO TUZANAPA	7	MATEMÁTICAS, FLUIDOS, CALOR Y ELECTRICIDAD	1	14.29
TELEBACHILLERATO COMUNITARIO TUZANAPA	7	PARAESCOLARES II	1	14.29
TELEBACHILLERATO COMUNITARIO TUZANAPA	7	PROCESO COMUNICATIVO II	1	14.29
TELEBACHILLERATO COMUNITARIO TUZANAPA	7	ÉTICA, SOCIEDAD Y TECNOLOGÍA	1	14.29
TELEBACHILLERATO COMUNITARIO TUZANCOAC	13	MATEMÁTICAS, FLUIDOS, CALOR Y ELECTRICIDAD	3	23.08

Simbología:

Num. Rep.: Número de alumnos reprobados

% de reprobación: Porcentaje de reprobación

DIRECCION GENERAL DEL BACHILLERATO DEL ESTADO DE HIDALGO

DIRECCIÓN DE PLANEACIÓN EDUCATIVA

DEPARTAMENTO DE ESTADÍSTICA Y EVALUACIÓN

IEO-04 REPORTE DE REPROBACIÓN

ENE-JUL 2023

PRIMER PARCIAL

2 ° SEMESTRE

FECHA: 08/05/2023

Plantel	Matrícula	Materia	Num. Rep.	% de reprobación
TELEBACHILLERATO COMUNITARIO TZIDEJHE	11	ÉTICA, SOCIEDAD Y TECNOLOGÍA	1	9.09
TELEBACHILLERATO COMUNITARIO VENUSTIANO CARRANZA	8	PROCESO COMUNICATIVO II	1	12.50
TELEBACHILLERATO COMUNITARIO XAJHA	11	MATEMÁTICAS, FLUIDOS, CALOR Y ELECTRICIDAD	1	9.09
TELEBACHILLERATO COMUNITARIO XILITLA	15	MATEMÁTICAS, FLUIDOS, CALOR Y ELECTRICIDAD	6	40.00
TELEBACHILLERATO COMUNITARIO XILITLA	15	ÉTICA, SOCIEDAD Y TECNOLOGÍA	4	26.67
TELEBACHILLERATO COMUNITARIO XILITLA	15	PARAESCOLARES II	2	13.33
TELEBACHILLERATO COMUNITARIO XILITLA	15	PROCESO COMUNICATIVO II	2	13.33
TELEBACHILLERATO COMUNITARIO XIQUILA	34	ÉTICA, SOCIEDAD Y TECNOLOGÍA	14	41.18
TELEBACHILLERATO COMUNITARIO XIQUILA	34	MATEMÁTICAS, FLUIDOS, CALOR Y ELECTRICIDAD	7	20.59
TELEBACHILLERATO COMUNITARIO XIQUILA	34	PROCESO COMUNICATIVO II	6	17.65
TELEBACHILLERATO COMUNITARIO XOCHITLAN DE LAS FLORES	9	PROCESO COMUNICATIVO II	2	22.22
TELEBACHILLERATO COMUNITARIO XOCHITLAN DE LAS FLORES	9	MATEMÁTICAS, FLUIDOS, CALOR Y ELECTRICIDAD	1	11.11
TELEBACHILLERATO COMUNITARIO ZACATIPAN	18	ÉTICA, SOCIEDAD Y TECNOLOGÍA	2	11.11
TELEBACHILLERATO COMUNITARIO ZACATIPAN	18	MATEMÁTICAS, FLUIDOS, CALOR Y ELECTRICIDAD	1	5.56
TELEBACHILLERATO COMUNITARIO ZACATIPAN	18	PARAESCOLARES II	1	5.56
TELEBACHILLERATO COMUNITARIO ZACATIPAN	18	PROCESO COMUNICATIVO II	1	5.56
TELEBACHILLERATO COMUNITARIO ZACUALTIPANITO	12	PROCESO COMUNICATIVO II	2	16.67
TELEBACHILLERATO COMUNITARIO ZACUALTIPANITO	12	MATEMÁTICAS, FLUIDOS, CALOR Y ELECTRICIDAD	1	8.33
TELEBACHILLERATO COMUNITARIO ZACUALTIPANITO	12	ÉTICA, SOCIEDAD Y TECNOLOGÍA	1	8.33

Simbología:

Num. Rep.: Número de alumnos reprobados

% de reprobación: Porcentaje de reprobación

DIRECCION GENERAL DEL BACHILLERATO DEL ESTADO DE HIDALGO

DIRECCIÓN DE PLANEACIÓN EDUCATIVA

DEPARTAMENTO DE ESTADÍSTICA Y EVALUACIÓN

IEO-04 REPORTE DE REPROBACIÓN

ENE-JUL 2023

PRIMER PARCIAL

4 ° SEMESTRE

FECHA: 08/05/2023

Plantel	Matrícula	Materia	Num. Rep.	% de reprobación
TELEBACHILLERATO COMUNITARIO AHUACATLAN	10	MATEMÁTICAS, CUERPO HUMANO Y BIODIVERSIDAD	2	20.00
TELEBACHILLERATO COMUNITARIO ALCHOLOYA	5	MATEMÁTICAS, CUERPO HUMANO Y BIODIVERSIDAD	2	40.00
TELEBACHILLERATO COMUNITARIO APIPILHUASCO	3	MATEMÁTICAS, CUERPO HUMANO Y BIODIVERSIDAD	1	33.33
TELEBACHILLERATO COMUNITARIO APIPILHUASCO	3	PRODUCCIÓN Y APRECIACIÓN LITERATURA II	1	33.33
TELEBACHILLERATO COMUNITARIO ATOPIXCO	18	PRODUCCIÓN Y APRECIACIÓN LITERATURA II	4	22.22
TELEBACHILLERATO COMUNITARIO ATOPIXCO	18	MATEMÁTICAS, CUERPO HUMANO Y BIODIVERSIDAD	3	16.67
TELEBACHILLERATO COMUNITARIO ATOPIXCO	18	MÉXICO Y EL IMPERIALISMO	3	16.67
TELEBACHILLERATO COMUNITARIO ATOPIXCO	18	PARAESCOLARES IV	2	11.11
TELEBACHILLERATO COMUNITARIO ATOPIXCO	18	DISEÑO DEL PROYECTO COMUNITARIO	1	5.56
TELEBACHILLERATO COMUNITARIO BATHA Y BARRIOS	11	DISEÑO DEL PROYECTO COMUNITARIO	5	45.45
TELEBACHILLERATO COMUNITARIO BATHA Y BARRIOS	11	MÉXICO Y EL IMPERIALISMO	5	45.45
TELEBACHILLERATO COMUNITARIO BATHA Y BARRIOS	11	MATEMÁTICAS, CUERPO HUMANO Y BIODIVERSIDAD	1	9.09
TELEBACHILLERATO COMUNITARIO BENITO JUAREZ	18	MATEMÁTICAS, CUERPO HUMANO Y BIODIVERSIDAD	6	33.33
TELEBACHILLERATO COMUNITARIO BENITO JUAREZ	18	PRODUCCIÓN Y APRECIACIÓN LITERATURA II	5	27.78
TELEBACHILLERATO COMUNITARIO BENITO JUAREZ	18	DISEÑO DEL PROYECTO COMUNITARIO	1	5.56
TELEBACHILLERATO COMUNITARIO BENITO JUAREZ	18	MÉXICO Y EL IMPERIALISMO	1	5.56
TELEBACHILLERATO COMUNITARIO BONDOJITO	19	DISEÑO DEL PROYECTO COMUNITARIO	3	15.79
TELEBACHILLERATO COMUNITARIO BONDOJITO	19	PRODUCCIÓN Y APRECIACIÓN LITERATURA II	3	15.79
TELEBACHILLERATO COMUNITARIO BONDOJITO	19	MÉXICO Y EL IMPERIALISMO	2	10.53
TELEBACHILLERATO COMUNITARIO BONDOJITO	19	MATEMÁTICAS, CUERPO HUMANO Y BIODIVERSIDAD	1	5.26
TELEBACHILLERATO COMUNITARIO CALTIMACAN	27	DISEÑO DEL PROYECTO COMUNITARIO	9	33.33
TELEBACHILLERATO COMUNITARIO CALTIMACAN	27	MÉXICO Y EL IMPERIALISMO	6	22.22
TELEBACHILLERATO COMUNITARIO CALTIMACAN	27	MATEMÁTICAS, CUERPO HUMANO Y BIODIVERSIDAD	4	14.81

Simbología:

Num. Rep.: Número de alumnos reprobados

% de reprobación: Porcentaje de reprobación

DIRECCION GENERAL DEL BACHILLERATO DEL ESTADO DE HIDALGO

DIRECCIÓN DE PLANEACIÓN EDUCATIVA

DEPARTAMENTO DE ESTADÍSTICA Y EVALUACIÓN

IEO-04 REPORTE DE REPROBACIÓN

ENE-JUL 2023

PRIMER PARCIAL

4 ° SEMESTRE

FECHA: 08/05/2023

Plantel	Matrícula	Materia	Num. Rep.	% de reprobación
TELEBACHILLERATO COMUNITARIO CALTIMACAN	27	PARAESCOLARES IV	2	7.41
TELEBACHILLERATO COMUNITARIO CALTIMACAN	27	PRODUCCIÓN Y APRECIACIÓN LITERATURA II	2	7.41
TELEBACHILLERATO COMUNITARIO CANTERA DE VILLAGRAN	12	DISEÑO DEL PROYECTO COMUNITARIO	4	33.33
TELEBACHILLERATO COMUNITARIO CANTERA DE VILLAGRAN	12	MATEMÁTICAS, CUERPO HUMANO Y BIODIVERSIDAD	2	16.67
TELEBACHILLERATO COMUNITARIO CANTERA DE VILLAGRAN	12	PARAESCOLARES IV	1	8.33
TELEBACHILLERATO COMUNITARIO CERRO COLORADO	16	DISEÑO DEL PROYECTO COMUNITARIO	3	18.75
TELEBACHILLERATO COMUNITARIO CERRO COLORADO	16	MATEMÁTICAS, CUERPO HUMANO Y BIODIVERSIDAD	3	18.75
TELEBACHILLERATO COMUNITARIO CERRO COLORADO	16	PRODUCCIÓN Y APRECIACIÓN LITERATURA II	3	18.75
TELEBACHILLERATO COMUNITARIO CERRO COLORADO	16	MÉXICO Y EL IMPERIALISMO	1	6.25
TELEBACHILLERATO COMUNITARIO CERRO COLORADO	16	PARAESCOLARES IV	1	6.25
TELEBACHILLERATO COMUNITARIO CERRO PRIETO	22	DISEÑO DEL PROYECTO COMUNITARIO	1	4.55
TELEBACHILLERATO COMUNITARIO CERRO PRIETO	22	MATEMÁTICAS, CUERPO HUMANO Y BIODIVERSIDAD	1	4.55
TELEBACHILLERATO COMUNITARIO CERRO PRIETO	22	MÉXICO Y EL IMPERIALISMO	1	4.55
TELEBACHILLERATO COMUNITARIO CHAPULTEPEC DE POZOS	11	DISEÑO DEL PROYECTO COMUNITARIO	5	45.45
TELEBACHILLERATO COMUNITARIO CHAPULTEPEC DE POZOS	11	MATEMÁTICAS, CUERPO HUMANO Y BIODIVERSIDAD	5	45.45
TELEBACHILLERATO COMUNITARIO CHAPULTEPEC DE POZOS	11	MÉXICO Y EL IMPERIALISMO	1	9.09
TELEBACHILLERATO COMUNITARIO CHAPULTEPEC DE POZOS	11	PRODUCCIÓN Y APRECIACIÓN LITERATURA II	1	9.09
TELEBACHILLERATO COMUNITARIO CHICONCOAC	16	MATEMÁTICAS, CUERPO HUMANO Y BIODIVERSIDAD	6	37.50
TELEBACHILLERATO COMUNITARIO CHICONCOAC	16	PRODUCCIÓN Y APRECIACIÓN LITERATURA II	3	18.75
TELEBACHILLERATO COMUNITARIO CHICONCOAC	16	DISEÑO DEL PROYECTO COMUNITARIO	1	6.25
TELEBACHILLERATO COMUNITARIO CHICONCOAC	16	MÉXICO Y EL IMPERIALISMO	1	6.25
TELEBACHILLERATO COMUNITARIO CHOQUINTLA	20	MÉXICO Y EL IMPERIALISMO	3	15.00
TELEBACHILLERATO COMUNITARIO CHOQUINTLA	20	DISEÑO DEL PROYECTO COMUNITARIO	2	10.00

Simbología:

Num. Rep.: Número de alumnos reprobados

% de reprobación: Porcentaje de reprobación

DIRECCION GENERAL DEL BACHILLERATO DEL ESTADO DE HIDALGO

DIRECCIÓN DE PLANEACIÓN EDUCATIVA

DEPARTAMENTO DE ESTADÍSTICA Y EVALUACIÓN

IEO-04 REPORTE DE REPROBACIÓN

ENE-JUL 2023

PRIMER PARCIAL

4 ° SEMESTRE

FECHA: 08/05/2023

Plantel	Matrícula	Materia	Num. Rep.	% de reprobación
TELEBACHILLERATO COMUNITARIO CHOQUINTLA	20	PRODUCCIÓN Y APRECIACIÓN LITERATURA II	2	10.00
TELEBACHILLERATO COMUNITARIO CHOQUINTLA	20	MATEMÁTICAS, CUERPO HUMANO Y BIODIVERSIDAD	1	5.00
TELEBACHILLERATO COMUNITARIO COAMAPIL	11	DISEÑO DEL PROYECTO COMUNITARIO	4	36.36
TELEBACHILLERATO COMUNITARIO COAMAPIL	11	MÉXICO Y EL IMPERIALISMO	4	36.36
TELEBACHILLERATO COMUNITARIO COAMAPIL	11	PRODUCCIÓN Y APRECIACIÓN LITERATURA II	1	9.09
TELEBACHILLERATO COMUNITARIO COYAMETEPEC	5	MATEMÁTICAS, CUERPO HUMANO Y BIODIVERSIDAD	2	40.00
TELEBACHILLERATO COMUNITARIO COYAMETEPEC	5	MÉXICO Y EL IMPERIALISMO	2	40.00
TELEBACHILLERATO COMUNITARIO COYAMETEPEC	5	DISEÑO DEL PROYECTO COMUNITARIO	1	20.00
TELEBACHILLERATO COMUNITARIO CUAMONTAX	39	DISEÑO DEL PROYECTO COMUNITARIO	5	12.82
TELEBACHILLERATO COMUNITARIO CUAMONTAX	39	MÉXICO Y EL IMPERIALISMO	1	2.56
TELEBACHILLERATO COMUNITARIO DANGHU	15	MÉXICO Y EL IMPERIALISMO	1	6.67
TELEBACHILLERATO COMUNITARIO DAÑU	23	MATEMÁTICAS, CUERPO HUMANO Y BIODIVERSIDAD	1	4.35
TELEBACHILLERATO COMUNITARIO DENGANTZHA	9	MATEMÁTICAS, CUERPO HUMANO Y BIODIVERSIDAD	2	22.22
TELEBACHILLERATO COMUNITARIO DENGANTZHA	9	MÉXICO Y EL IMPERIALISMO	2	22.22
TELEBACHILLERATO COMUNITARIO EL BARCO	10	DISEÑO DEL PROYECTO COMUNITARIO	1	10.00
TELEBACHILLERATO COMUNITARIO EL BARCO	10	MATEMÁTICAS, CUERPO HUMANO Y BIODIVERSIDAD	1	10.00
TELEBACHILLERATO COMUNITARIO EL BARCO	10	MÉXICO Y EL IMPERIALISMO	1	10.00
TELEBACHILLERATO COMUNITARIO EL BARCO	10	PARAESCOLARES IV	1	10.00
TELEBACHILLERATO COMUNITARIO EL BARCO	10	PRODUCCIÓN Y APRECIACIÓN LITERATURA II	1	10.00
TELEBACHILLERATO COMUNITARIO EL BETHI	14	MATEMÁTICAS, CUERPO HUMANO Y BIODIVERSIDAD	1	7.14
TELEBACHILLERATO COMUNITARIO EL BOTHO	22	DISEÑO DEL PROYECTO COMUNITARIO	3	13.64
TELEBACHILLERATO COMUNITARIO EL BOTHO	22	MATEMÁTICAS, CUERPO HUMANO Y BIODIVERSIDAD	3	13.64
TELEBACHILLERATO COMUNITARIO EL BOTHO	22	MÉXICO Y EL IMPERIALISMO	3	13.64

Simbología:

Num. Rep.: Número de alumnos reprobados

% de reprobación: Porcentaje de reprobación

DIRECCION GENERAL DEL BACHILLERATO DEL ESTADO DE HIDALGO

DIRECCIÓN DE PLANEACIÓN EDUCATIVA

DEPARTAMENTO DE ESTADÍSTICA Y EVALUACIÓN

IEO-04 REPORTE DE REPROBACIÓN

ENE-JUL 2023

PRIMER PARCIAL

4 ° SEMESTRE

FECHA: 08/05/2023

Plantel	Matrícula	Materia	Num. Rep.	% de reprobación
TELEBACHILLERATO COMUNITARIO EL BOTHO	22	PARAESCOLARES IV	3	13.64
TELEBACHILLERATO COMUNITARIO EL BOTHO	22	PRODUCCIÓN Y APRECIACIÓN LITERATURA II	1	4.55
TELEBACHILLERATO COMUNITARIO EL CASIU	15	MÉXICO Y EL IMPERIALISMO	2	13.33
TELEBACHILLERATO COMUNITARIO EL CASIU	15	PRODUCCIÓN Y APRECIACIÓN LITERATURA II	1	6.67
TELEBACHILLERATO COMUNITARIO EL COBRE	9	MÉXICO Y EL IMPERIALISMO	3	33.33
TELEBACHILLERATO COMUNITARIO EL COBRE	9	MATEMÁTICAS, CUERPO HUMANO Y BIODIVERSIDAD	2	22.22
TELEBACHILLERATO COMUNITARIO EL COBRE	9	PRODUCCIÓN Y APRECIACIÓN LITERATURA II	2	22.22
TELEBACHILLERATO COMUNITARIO EL COYOL	13	MATEMÁTICAS, CUERPO HUMANO Y BIODIVERSIDAD	1	7.69
TELEBACHILLERATO COMUNITARIO EL COYOL	13	MÉXICO Y EL IMPERIALISMO	1	7.69
TELEBACHILLERATO COMUNITARIO EL FRESNO	14	DISEÑO DEL PROYECTO COMUNITARIO	5	35.71
TELEBACHILLERATO COMUNITARIO EL FRESNO	14	MÉXICO Y EL IMPERIALISMO	2	14.29
TELEBACHILLERATO COMUNITARIO EL FRESNO	14	MATEMÁTICAS, CUERPO HUMANO Y BIODIVERSIDAD	1	7.14
TELEBACHILLERATO COMUNITARIO EL FRESNO	14	PRODUCCIÓN Y APRECIACIÓN LITERATURA II	1	7.14
TELEBACHILLERATO COMUNITARIO EL PEDREGAL	42	MÉXICO Y EL IMPERIALISMO	10	23.81
TELEBACHILLERATO COMUNITARIO EL PEDREGAL	42	PRODUCCIÓN Y APRECIACIÓN LITERATURA II	4	9.52
TELEBACHILLERATO COMUNITARIO EL PEDREGAL	42	MATEMÁTICAS, CUERPO HUMANO Y BIODIVERSIDAD	3	7.14
TELEBACHILLERATO COMUNITARIO EL PEDREGAL	42	DISEÑO DEL PROYECTO COMUNITARIO	2	4.76
TELEBACHILLERATO COMUNITARIO EL PIRU	5	DISEÑO DEL PROYECTO COMUNITARIO	1	20.00
TELEBACHILLERATO COMUNITARIO EL PIRU	5	MATEMÁTICAS, CUERPO HUMANO Y BIODIVERSIDAD	1	20.00
TELEBACHILLERATO COMUNITARIO EL PIRU	5	MÉXICO Y EL IMPERIALISMO	1	20.00
TELEBACHILLERATO COMUNITARIO EL PIRU	5	PARAESCOLARES IV	1	20.00
TELEBACHILLERATO COMUNITARIO EL PIRU	5	PRODUCCIÓN Y APRECIACIÓN LITERATURA II	1	20.00
TELEBACHILLERATO COMUNITARIO EL XUCHITL	3	PRODUCCIÓN Y APRECIACIÓN LITERATURA II	1	33.33

Simbología:

Num. Rep.: Número de alumnos reprobados

% de reprobación: Porcentaje de reprobación

DIRECCION GENERAL DEL BACHILLERATO DEL ESTADO DE HIDALGO

DIRECCIÓN DE PLANEACIÓN EDUCATIVA

DEPARTAMENTO DE ESTADÍSTICA Y EVALUACIÓN

IEO-04 REPORTE DE REPROBACIÓN

ENE-JUL 2023

PRIMER PARCIAL

4 ° SEMESTRE

FECHA: 08/05/2023

Plantel	Matrícula	Materia	Num. Rep.	% de reprobación
TELEBACHILLERATO COMUNITARIO FONTEZUELAS	16	PRODUCCIÓN Y APRECIACIÓN LITERATURA II	2	12.50
TELEBACHILLERATO COMUNITARIO FONTEZUELAS	16	DISEÑO DEL PROYECTO COMUNITARIO	1	6.25
TELEBACHILLERATO COMUNITARIO FRANCISCO I. MADERO	7	MATEMÁTICAS, CUERPO HUMANO Y BIODIVERSIDAD	4	57.14
TELEBACHILLERATO COMUNITARIO FRANCISCO I. MADERO	7	PRODUCCIÓN Y APRECIACIÓN LITERATURA II	2	28.57
TELEBACHILLERATO COMUNITARIO FRANCISCO I. MADERO	7	DISEÑO DEL PROYECTO COMUNITARIO	1	14.29
TELEBACHILLERATO COMUNITARIO HERMOSILLO MONTE NOBLE	6	MATEMÁTICAS, CUERPO HUMANO Y BIODIVERSIDAD	1	16.67
TELEBACHILLERATO COMUNITARIO HERMOSILLO MONTE NOBLE	6	PRODUCCIÓN Y APRECIACIÓN LITERATURA II	1	16.67
TELEBACHILLERATO COMUNITARIO IGNACIO ZARAGOZA	13	MÉXICO Y EL IMPERIALISMO	3	23.08
TELEBACHILLERATO COMUNITARIO IGNACIO ZARAGOZA	13	MATEMÁTICAS, CUERPO HUMANO Y BIODIVERSIDAD	2	15.38
TELEBACHILLERATO COMUNITARIO IGNACIO ZARAGOZA	13	PRODUCCIÓN Y APRECIACIÓN LITERATURA II	2	15.38
TELEBACHILLERATO COMUNITARIO LA BOVEDA	14	MÉXICO Y EL IMPERIALISMO	1	7.14
TELEBACHILLERATO COMUNITARIO LAS CHACAS	17	PRODUCCIÓN Y APRECIACIÓN LITERATURA II	4	23.53
TELEBACHILLERATO COMUNITARIO LAS CHACAS	17	MATEMÁTICAS, CUERPO HUMANO Y BIODIVERSIDAD	2	11.76
TELEBACHILLERATO COMUNITARIO LAS CHACAS	17	MÉXICO Y EL IMPERIALISMO	2	11.76
TELEBACHILLERATO COMUNITARIO LLANO LARGO	16	MÉXICO Y EL IMPERIALISMO	5	31.25
TELEBACHILLERATO COMUNITARIO LLANO LARGO	16	DISEÑO DEL PROYECTO COMUNITARIO	1	6.25
TELEBACHILLERATO COMUNITARIO LOS REYES	10	MATEMÁTICAS, CUERPO HUMANO Y BIODIVERSIDAD	4	40.00
TELEBACHILLERATO COMUNITARIO LOS REYES	10	DISEÑO DEL PROYECTO COMUNITARIO	1	10.00
TELEBACHILLERATO COMUNITARIO LOS REYES	10	MÉXICO Y EL IMPERIALISMO	1	10.00
TELEBACHILLERATO COMUNITARIO LOS REYES	10	PRODUCCIÓN Y APRECIACIÓN LITERATURA II	1	10.00
TELEBACHILLERATO COMUNITARIO MACUXTEPETLA	55	PRODUCCIÓN Y APRECIACIÓN LITERATURA II	4	7.27
TELEBACHILLERATO COMUNITARIO MAGUEYES VERDES	10	MATEMÁTICAS, CUERPO HUMANO Y BIODIVERSIDAD	3	30.00
TELEBACHILLERATO COMUNITARIO MAJADILLAS	18	PRODUCCIÓN Y APRECIACIÓN LITERATURA II	3	16.67

Simbología:

Num. Rep.: Número de alumnos reprobados

% de reprobación: Porcentaje de reprobación

DIRECCION GENERAL DEL BACHILLERATO DEL ESTADO DE HIDALGO

DIRECCIÓN DE PLANEACIÓN EDUCATIVA

DEPARTAMENTO DE ESTADÍSTICA Y EVALUACIÓN

IEO-04 REPORTE DE REPROBACIÓN

ENE-JUL 2023

PRIMER PARCIAL

4 ° SEMESTRE

FECHA: 08/05/2023

Plantel	Matrícula	Materia	Num. Rep.	% de reprobación
TELEBACHILLERATO COMUNITARIO MARAVILLAS	22	MATEMÁTICAS, CUERPO HUMANO Y BIODIVERSIDAD	2	9.09
TELEBACHILLERATO COMUNITARIO MONTE GRANDE	13	MATEMÁTICAS, CUERPO HUMANO Y BIODIVERSIDAD	2	15.38
TELEBACHILLERATO COMUNITARIO MONTE GRANDE	13	MÉXICO Y EL IMPERIALISMO	2	15.38
TELEBACHILLERATO COMUNITARIO MONTE GRANDE	13	PRODUCCIÓN Y APRECIACIÓN LITERATURA II	2	15.38
TELEBACHILLERATO COMUNITARIO MONTE GRANDE	13	DISEÑO DEL PROYECTO COMUNITARIO	1	7.69
TELEBACHILLERATO COMUNITARIO MORELOS TRANCAS	6	PRODUCCIÓN Y APRECIACIÓN LITERATURA II	5	83.33
TELEBACHILLERATO COMUNITARIO MORELOS TRANCAS	6	MATEMÁTICAS, CUERPO HUMANO Y BIODIVERSIDAD	3	50.00
TELEBACHILLERATO COMUNITARIO MORELOS TRANCAS	6	DISEÑO DEL PROYECTO COMUNITARIO	1	16.67
TELEBACHILLERATO COMUNITARIO NAOPA	16	MÉXICO Y EL IMPERIALISMO	6	37.50
TELEBACHILLERATO COMUNITARIO NAOPA	16	PRODUCCIÓN Y APRECIACIÓN LITERATURA II	1	6.25
TELEBACHILLERATO COMUNITARIO NONOALCO	22	MATEMÁTICAS, CUERPO HUMANO Y BIODIVERSIDAD	3	13.64
TELEBACHILLERATO COMUNITARIO NONOALCO	22	MÉXICO Y EL IMPERIALISMO	3	13.64
TELEBACHILLERATO COMUNITARIO NOXTHEY	8	PRODUCCIÓN Y APRECIACIÓN LITERATURA II	2	25.00
TELEBACHILLERATO COMUNITARIO NOXTHEY	8	MATEMÁTICAS, CUERPO HUMANO Y BIODIVERSIDAD	1	12.50
TELEBACHILLERATO COMUNITARIO NUEVA ESPERANZA	32	DISEÑO DEL PROYECTO COMUNITARIO	6	18.75
TELEBACHILLERATO COMUNITARIO NUEVA ESPERANZA	32	MÉXICO Y EL IMPERIALISMO	4	12.50
TELEBACHILLERATO COMUNITARIO NUEVA ESPERANZA	32	PARAESCOLARES IV	4	12.50
TELEBACHILLERATO COMUNITARIO NUEVA ESPERANZA	32	PRODUCCIÓN Y APRECIACIÓN LITERATURA II	4	12.50
TELEBACHILLERATO COMUNITARIO NUEVA ESPERANZA	32	MATEMÁTICAS, CUERPO HUMANO Y BIODIVERSIDAD	1	3.13
TELEBACHILLERATO COMUNITARIO OHUATIPA	27	MATEMÁTICAS, CUERPO HUMANO Y BIODIVERSIDAD	2	7.41
TELEBACHILLERATO COMUNITARIO OHUATIPA	27	PRODUCCIÓN Y APRECIACIÓN LITERATURA II	1	3.70
TELEBACHILLERATO COMUNITARIO OJO DE AGUA	15	MÉXICO Y EL IMPERIALISMO	4	26.67
TELEBACHILLERATO COMUNITARIO OJO DE AGUA	15	DISEÑO DEL PROYECTO COMUNITARIO	3	20.00

Simbología:

Num. Rep.: Número de alumnos reprobados

% de reprobación: Porcentaje de reprobación

DIRECCION GENERAL DEL BACHILLERATO DEL ESTADO DE HIDALGO

DIRECCIÓN DE PLANEACIÓN EDUCATIVA

DEPARTAMENTO DE ESTADÍSTICA Y EVALUACIÓN

IEO-04 REPORTE DE REPROBACIÓN

ENE-JUL 2023

PRIMER PARCIAL

4 ° SEMESTRE

FECHA: 08/05/2023

Plantel	Matrícula	Materia	Num. Rep.	% de reprobación
TELEBACHILLERATO COMUNITARIO OJO DE AGUA	15	PRODUCCIÓN Y APRECIACIÓN LITERATURA II	3	20.00
TELEBACHILLERATO COMUNITARIO OJO DE AGUA	15	MATEMÁTICAS, CUERPO HUMANO Y BIODIVERSIDAD	1	6.67
TELEBACHILLERATO COMUNITARIO PACHIQUITLA	13	MATEMÁTICAS, CUERPO HUMANO Y BIODIVERSIDAD	2	15.38
TELEBACHILLERATO COMUNITARIO PACHIQUITLA	13	MÉXICO Y EL IMPERIALISMO	2	15.38
TELEBACHILLERATO COMUNITARIO PACULA	15	MÉXICO Y EL IMPERIALISMO	2	13.33
TELEBACHILLERATO COMUNITARIO PACULA	15	DISEÑO DEL PROYECTO COMUNITARIO	1	6.67
TELEBACHILLERATO COMUNITARIO PACULA	15	MATEMÁTICAS, CUERPO HUMANO Y BIODIVERSIDAD	1	6.67
TELEBACHILLERATO COMUNITARIO PACULA	15	PRODUCCIÓN Y APRECIACIÓN LITERATURA II	1	6.67
TELEBACHILLERATO COMUNITARIO PALO GORDO	12	MÉXICO Y EL IMPERIALISMO	3	25.00
TELEBACHILLERATO COMUNITARIO PALO GORDO	12	DISEÑO DEL PROYECTO COMUNITARIO	1	8.33
TELEBACHILLERATO COMUNITARIO PALO GORDO	12	MATEMÁTICAS, CUERPO HUMANO Y BIODIVERSIDAD	1	8.33
TELEBACHILLERATO COMUNITARIO PALO GORDO	12	PARAESCOLARES IV	1	8.33
TELEBACHILLERATO COMUNITARIO PALO GORDO	12	PRODUCCIÓN Y APRECIACIÓN LITERATURA II	1	8.33
TELEBACHILLERATO COMUNITARIO POZUELOS	7	PARAESCOLARES IV	2	28.57
TELEBACHILLERATO COMUNITARIO POZUELOS	7	PRODUCCIÓN Y APRECIACIÓN LITERATURA II	1	14.29
TELEBACHILLERATO COMUNITARIO PUERTO MEXICO	12	MATEMÁTICAS, CUERPO HUMANO Y BIODIVERSIDAD	5	41.67
TELEBACHILLERATO COMUNITARIO PUERTO MEXICO	12	DISEÑO DEL PROYECTO COMUNITARIO	3	25.00
TELEBACHILLERATO COMUNITARIO PUERTO MEXICO	12	MÉXICO Y EL IMPERIALISMO	1	8.33
TELEBACHILLERATO COMUNITARIO SAN AMBROSIO	10	MÉXICO Y EL IMPERIALISMO	2	20.00
TELEBACHILLERATO COMUNITARIO SAN ANDRES CHICHAYOTLA	42	MÉXICO Y EL IMPERIALISMO	15	35.71
TELEBACHILLERATO COMUNITARIO SAN ANDRES CHICHAYOTLA	42	PRODUCCIÓN Y APRECIACIÓN LITERATURA II	12	28.57
TELEBACHILLERATO COMUNITARIO SAN ANDRES CHICHAYOTLA	42	DISEÑO DEL PROYECTO COMUNITARIO	7	16.67
TELEBACHILLERATO COMUNITARIO SAN ANDRES CHICHAYOTLA	42	MATEMÁTICAS, CUERPO HUMANO Y BIODIVERSIDAD	6	14.29

Simbología:

Num. Rep.: Número de alumnos reprobados

% de reprobación: Porcentaje de reprobación

DIRECCION GENERAL DEL BACHILLERATO DEL ESTADO DE HIDALGO

DIRECCIÓN DE PLANEACIÓN EDUCATIVA

DEPARTAMENTO DE ESTADÍSTICA Y EVALUACIÓN

IEO-04 REPORTE DE REPROBACIÓN

ENE-JUL 2023

PRIMER PARCIAL

4 ° SEMESTRE

FECHA: 08/05/2023

Plantel	Matrícula	Materia	Num. Rep.	% de reprobación
TELEBACHILLERATO COMUNITARIO SAN ANDRES CHICHAYOTLA	42	PARAESCOLARES IV	2	4.76
TELEBACHILLERATO COMUNITARIO SAN ANTONIO	17	MATEMÁTICAS, CUERPO HUMANO Y BIODIVERSIDAD	4	23.53
TELEBACHILLERATO COMUNITARIO SAN ANTONIO	17	MÉXICO Y EL IMPERIALISMO	4	23.53
TELEBACHILLERATO COMUNITARIO SAN ANTONIO	17	DISEÑO DEL PROYECTO COMUNITARIO	2	11.76
TELEBACHILLERATO COMUNITARIO SAN ANTONIO	17	PRODUCCIÓN Y APRECIACIÓN LITERATURA II	2	11.76
TELEBACHILLERATO COMUNITARIO SAN ANTONIO EL PASO	15	MATEMÁTICAS, CUERPO HUMANO Y BIODIVERSIDAD	1	6.67
TELEBACHILLERATO COMUNITARIO SAN ANTONIO EL PASO	15	PRODUCCIÓN Y APRECIACIÓN LITERATURA II	1	6.67
TELEBACHILLERATO COMUNITARIO SAN ANTONIO TEZOQUIPAN	9	PRODUCCIÓN Y APRECIACIÓN LITERATURA II	3	33.33
TELEBACHILLERATO COMUNITARIO SAN ANTONIO TEZOQUIPAN	9	DISEÑO DEL PROYECTO COMUNITARIO	1	11.11
TELEBACHILLERATO COMUNITARIO SAN ANTONIO TEZOQUIPAN	9	MATEMÁTICAS, CUERPO HUMANO Y BIODIVERSIDAD	1	11.11
TELEBACHILLERATO COMUNITARIO SAN ANTONIO TEZOQUIPAN	9	MÉXICO Y EL IMPERIALISMO	1	11.11
TELEBACHILLERATO COMUNITARIO SAN ANTONIO TEZOQUIPAN	9	PARAESCOLARES IV	1	11.11
TELEBACHILLERATO COMUNITARIO SAN DIONISIO	10	MATEMÁTICAS, CUERPO HUMANO Y BIODIVERSIDAD	2	20.00
TELEBACHILLERATO COMUNITARIO SAN DIONISIO	10	MÉXICO Y EL IMPERIALISMO	2	20.00
TELEBACHILLERATO COMUNITARIO SAN FRANCISCO	10	PRODUCCIÓN Y APRECIACIÓN LITERATURA II	2	20.00
TELEBACHILLERATO COMUNITARIO SAN FRANCISCO	10	DISEÑO DEL PROYECTO COMUNITARIO	1	10.00
TELEBACHILLERATO COMUNITARIO SAN FRANCISCO	10	MÉXICO Y EL IMPERIALISMO	1	10.00
TELEBACHILLERATO COMUNITARIO SAN FRANCISCO HUAZALINGO	17	MATEMÁTICAS, CUERPO HUMANO Y BIODIVERSIDAD	5	29.41
TELEBACHILLERATO COMUNITARIO SAN FRANCISCO HUAZALINGO	17	PRODUCCIÓN Y APRECIACIÓN LITERATURA II	5	29.41
TELEBACHILLERATO COMUNITARIO SAN FRANCISCO LA LAGUNA	22	MATEMÁTICAS, CUERPO HUMANO Y BIODIVERSIDAD	6	27.27
TELEBACHILLERATO COMUNITARIO SAN FRANCISCO LA LAGUNA	22	MÉXICO Y EL IMPERIALISMO	4	18.18
TELEBACHILLERATO COMUNITARIO SAN FRANCISCO LA LAGUNA	22	PRODUCCIÓN Y APRECIACIÓN LITERATURA II	4	18.18
TELEBACHILLERATO COMUNITARIO SAN GREGORIO	14	MATEMÁTICAS, CUERPO HUMANO Y BIODIVERSIDAD	4	28.57

Simbología:

Num. Rep.: Número de alumnos reprobados

% de reprobación: Porcentaje de reprobación

DIRECCION GENERAL DEL BACHILLERATO DEL ESTADO DE HIDALGO

DIRECCIÓN DE PLANEACIÓN EDUCATIVA

DEPARTAMENTO DE ESTADÍSTICA Y EVALUACIÓN

IEO-04 REPORTE DE REPROBACIÓN

ENE-JUL 2023

PRIMER PARCIAL

4 ° SEMESTRE

FECHA: 08/05/2023

Plantel	Matrícula	Materia	Num. Rep.	% de reprobación
TELEBACHILLERATO COMUNITARIO SAN GREGORIO	14	MÉXICO Y EL IMPERIALISMO	4	28.57
TELEBACHILLERATO COMUNITARIO SAN GREGORIO	14	PRODUCCIÓN Y APRECIACIÓN LITERATURA II	2	14.29
TELEBACHILLERATO COMUNITARIO SAN GREGORIO	14	DISEÑO DEL PROYECTO COMUNITARIO	1	7.14
TELEBACHILLERATO COMUNITARIO SAN GREGORIO	14	PARAESCOLARES IV	1	7.14
TELEBACHILLERATO COMUNITARIO SAN ISIDRO EL ASTILLERO	22	MÉXICO Y EL IMPERIALISMO	2	9.09
TELEBACHILLERATO COMUNITARIO SAN ISIDRO EL ASTILLERO	22	MATEMÁTICAS, CUERPO HUMANO Y BIODIVERSIDAD	1	4.55
TELEBACHILLERATO COMUNITARIO SAN JERONIMO	21	MATEMÁTICAS, CUERPO HUMANO Y BIODIVERSIDAD	1	4.76
TELEBACHILLERATO COMUNITARIO SAN JERONIMO	21	PARAESCOLARES IV	1	4.76
TELEBACHILLERATO COMUNITARIO SAN JERONIMO	21	PRODUCCIÓN Y APRECIACIÓN LITERATURA II	1	4.76
TELEBACHILLERATO COMUNITARIO SAN JOSE PIEDRA GORDA	27	MATEMÁTICAS, CUERPO HUMANO Y BIODIVERSIDAD	3	11.11
TELEBACHILLERATO COMUNITARIO SAN JOSE PIEDRA GORDA	27	DISEÑO DEL PROYECTO COMUNITARIO	1	3.70
TELEBACHILLERATO COMUNITARIO SAN JOSE PIEDRA GORDA	27	MÉXICO Y EL IMPERIALISMO	1	3.70
TELEBACHILLERATO COMUNITARIO SAN JOSE PIEDRA GORDA	27	PARAESCOLARES IV	1	3.70
TELEBACHILLERATO COMUNITARIO SAN JOSE PIEDRA GORDA	27	PRODUCCIÓN Y APRECIACIÓN LITERATURA II	1	3.70
TELEBACHILLERATO COMUNITARIO SAN JOSE TEPENENE	27	PRODUCCIÓN Y APRECIACIÓN LITERATURA II	2	7.41
TELEBACHILLERATO COMUNITARIO SAN LORENZO	17	PRODUCCIÓN Y APRECIACIÓN LITERATURA II	2	11.76
TELEBACHILLERATO COMUNITARIO SAN NICOLAS	12	MÉXICO Y EL IMPERIALISMO	1	8.33
TELEBACHILLERATO COMUNITARIO SAN NICOLAS TECOMATLAN	18	MATEMÁTICAS, CUERPO HUMANO Y BIODIVERSIDAD	9	50.00
TELEBACHILLERATO COMUNITARIO SAN NICOLAS TECOMATLAN	18	PRODUCCIÓN Y APRECIACIÓN LITERATURA II	5	27.78
TELEBACHILLERATO COMUNITARIO SAN NICOLAS TECOMATLAN	18	MÉXICO Y EL IMPERIALISMO	3	16.67
TELEBACHILLERATO COMUNITARIO SAN PABLO OXTOTIPAN	9	MÉXICO Y EL IMPERIALISMO	3	33.33
TELEBACHILLERATO COMUNITARIO SAN PEDRITO	7	MÉXICO Y EL IMPERIALISMO	2	28.57
TELEBACHILLERATO COMUNITARIO SAN RAFAEL	18	PRODUCCIÓN Y APRECIACIÓN LITERATURA II	1	5.56

Simbología:

Num. Rep.: Número de alumnos reprobados

% de reprobación: Porcentaje de reprobación

DIRECCION GENERAL DEL BACHILLERATO DEL ESTADO DE HIDALGO

DIRECCIÓN DE PLANEACIÓN EDUCATIVA

DEPARTAMENTO DE ESTADÍSTICA Y EVALUACIÓN

IEO-04 REPORTE DE REPROBACIÓN

ENE-JUL 2023

PRIMER PARCIAL

4 ° SEMESTRE

FECHA: 08/05/2023

Plantel	Matrícula	Materia	Num. Rep.	% de reprobación
TELEBACHILLERATO COMUNITARIO SANTA ANA ATZCAPOTZALTONGO	11	PRODUCCIÓN Y APRECIACIÓN LITERATURA II	2	18.18
TELEBACHILLERATO COMUNITARIO SANTA ANA ATZCAPOTZALTONGO	11	MÉXICO Y EL IMPERIALISMO	1	9.09
TELEBACHILLERATO COMUNITARIO SANTA ANA BATHA	17	PRODUCCIÓN Y APRECIACIÓN LITERATURA II	6	35.29
TELEBACHILLERATO COMUNITARIO SANTA ANA BATHA	17	DISEÑO DEL PROYECTO COMUNITARIO	5	29.41
TELEBACHILLERATO COMUNITARIO SANTA ANA BATHA	17	MATEMÁTICAS, CUERPO HUMANO Y BIODIVERSIDAD	2	11.76
TELEBACHILLERATO COMUNITARIO SANTA ANA BATHA	17	MÉXICO Y EL IMPERIALISMO	1	5.88
TELEBACHILLERATO COMUNITARIO SANTA CATARINA	8	MÉXICO Y EL IMPERIALISMO	1	12.50
TELEBACHILLERATO COMUNITARIO SANTA CRUZ	17	DISEÑO DEL PROYECTO COMUNITARIO	1	5.88
TELEBACHILLERATO COMUNITARIO SANTA CRUZ	17	MATEMÁTICAS, CUERPO HUMANO Y BIODIVERSIDAD	1	5.88
TELEBACHILLERATO COMUNITARIO SANTA CRUZ	17	MÉXICO Y EL IMPERIALISMO	1	5.88
TELEBACHILLERATO COMUNITARIO SANTA CRUZ	17	PARAESCOLARES IV	1	5.88
TELEBACHILLERATO COMUNITARIO SANTA CRUZ	17	PRODUCCIÓN Y APRECIACIÓN LITERATURA II	1	5.88
TELEBACHILLERATO COMUNITARIO SANTA CRUZ DE MONTECILLOS	3	PRODUCCIÓN Y APRECIACIÓN LITERATURA II	1	33.33
TELEBACHILLERATO COMUNITARIO SANTA MARIA MAGDALENA	7	MATEMÁTICAS, CUERPO HUMANO Y BIODIVERSIDAD	1	14.29
TELEBACHILLERATO COMUNITARIO SANTA MARIA MAGDALENA	7	PRODUCCIÓN Y APRECIACIÓN LITERATURA II	1	14.29
TELEBACHILLERATO COMUNITARIO SANTA MONICA	5	MÉXICO Y EL IMPERIALISMO	1	20.00
TELEBACHILLERATO COMUNITARIO SANTA URSULA	23	MÉXICO Y EL IMPERIALISMO	9	39.13
TELEBACHILLERATO COMUNITARIO SANTA URSULA	23	DISEÑO DEL PROYECTO COMUNITARIO	7	30.43
TELEBACHILLERATO COMUNITARIO SANTA URSULA	23	MATEMÁTICAS, CUERPO HUMANO Y BIODIVERSIDAD	4	17.39
TELEBACHILLERATO COMUNITARIO SANTA URSULA	23	PRODUCCIÓN Y APRECIACIÓN LITERATURA II	4	17.39
TELEBACHILLERATO COMUNITARIO TALOL	28	MATEMÁTICAS, CUERPO HUMANO Y BIODIVERSIDAD	6	21.43
TELEBACHILLERATO COMUNITARIO TALOL	28	PRODUCCIÓN Y APRECIACIÓN LITERATURA II	6	21.43
TELEBACHILLERATO COMUNITARIO TALOL	28	MÉXICO Y EL IMPERIALISMO	4	14.29

Simbología:

Num. Rep.: Número de alumnos reprobados

% de reprobación: Porcentaje de reprobación

DIRECCION GENERAL DEL BACHILLERATO DEL ESTADO DE HIDALGO

DIRECCIÓN DE PLANEACIÓN EDUCATIVA

DEPARTAMENTO DE ESTADÍSTICA Y EVALUACIÓN

IEO-04 REPORTE DE REPROBACIÓN

ENE-JUL 2023

PRIMER PARCIAL

4 ° SEMESTRE

FECHA: 08/05/2023

Plantel	Matrícula	Materia	Num. Rep.	% de reprobación
TELEBACHILLERATO COMUNITARIO TALOL	28	DISEÑO DEL PROYECTO COMUNITARIO	2	7.14
TELEBACHILLERATO COMUNITARIO TEPEITIC	9	PRODUCCIÓN Y APRECIACIÓN LITERATURA II	6	66.67
TELEBACHILLERATO COMUNITARIO TEPEITIC	9	MATEMÁTICAS, CUERPO HUMANO Y BIODIVERSIDAD	5	55.56
TELEBACHILLERATO COMUNITARIO TEPEITIC	9	MÉXICO Y EL IMPERIALISMO	5	55.56
TELEBACHILLERATO COMUNITARIO TEPEITIC	9	DISEÑO DEL PROYECTO COMUNITARIO	1	11.11
TELEBACHILLERATO COMUNITARIO TEPEITIC	9	PARAESCOLARES IV	1	11.11
TELEBACHILLERATO COMUNITARIO TLAHUILTEPA	11	DISEÑO DEL PROYECTO COMUNITARIO	2	18.18
TELEBACHILLERATO COMUNITARIO TLAHUILTEPA	11	MATEMÁTICAS, CUERPO HUMANO Y BIODIVERSIDAD	2	18.18
TELEBACHILLERATO COMUNITARIO TLAHUILTEPA	11	PRODUCCIÓN Y APRECIACIÓN LITERATURA II	2	18.18
TELEBACHILLERATO COMUNITARIO TLAHUILTEPA	11	MÉXICO Y EL IMPERIALISMO	1	9.09
TELEBACHILLERATO COMUNITARIO TLAXCOYA	8	MATEMÁTICAS, CUERPO HUMANO Y BIODIVERSIDAD	2	25.00
TELEBACHILLERATO COMUNITARIO TUZANAPA	15	MÉXICO Y EL IMPERIALISMO	7	46.67
TELEBACHILLERATO COMUNITARIO TUZANAPA	15	MATEMÁTICAS, CUERPO HUMANO Y BIODIVERSIDAD	3	20.00
TELEBACHILLERATO COMUNITARIO TUZANAPA	15	DISEÑO DEL PROYECTO COMUNITARIO	1	6.67
TELEBACHILLERATO COMUNITARIO TUZANAPA	15	PARAESCOLARES IV	1	6.67
TELEBACHILLERATO COMUNITARIO TUZANAPA	15	PRODUCCIÓN Y APRECIACIÓN LITERATURA II	1	6.67
TELEBACHILLERATO COMUNITARIO TUZANCOAC	11	MATEMÁTICAS, CUERPO HUMANO Y BIODIVERSIDAD	2	18.18
TELEBACHILLERATO COMUNITARIO TZIDEJHE	29	MATEMÁTICAS, CUERPO HUMANO Y BIODIVERSIDAD	7	24.14
TELEBACHILLERATO COMUNITARIO TZIDEJHE	29	PRODUCCIÓN Y APRECIACIÓN LITERATURA II	6	20.69
TELEBACHILLERATO COMUNITARIO TZIDEJHE	29	MÉXICO Y EL IMPERIALISMO	4	13.79
TELEBACHILLERATO COMUNITARIO TZIDEJHE	29	DISEÑO DEL PROYECTO COMUNITARIO	1	3.45
TELEBACHILLERATO COMUNITARIO TZIDEJHE	29	PARAESCOLARES IV	1	3.45
TELEBACHILLERATO COMUNITARIO XAJHA	11	MATEMÁTICAS, CUERPO HUMANO Y BIODIVERSIDAD	2	18.18

Simbología:

Num. Rep.: Número de alumnos reprobados

% de reprobación: Porcentaje de reprobación

DIRECCION GENERAL DEL BACHILLERATO DEL ESTADO DE HIDALGO

DIRECCIÓN DE PLANEACIÓN EDUCATIVA

DEPARTAMENTO DE ESTADÍSTICA Y EVALUACIÓN

IEO-04 REPORTE DE REPROBACIÓN

ENE-JUL 2023

PRIMER PARCIAL

4 ° SEMESTRE

FECHA: 08/05/2023

Plantel	Matrícula	Materia	Num. Rep.	% de reprobación
TELEBACHILLERATO COMUNITARIO XAJHA	11	MÉXICO Y EL IMPERIALISMO	1	9.09
TELEBACHILLERATO COMUNITARIO XILITLA	11	DISEÑO DEL PROYECTO COMUNITARIO	3	27.27
TELEBACHILLERATO COMUNITARIO XILITLA	11	MATEMÁTICAS, CUERPO HUMANO Y BIODIVERSIDAD	3	27.27
TELEBACHILLERATO COMUNITARIO XILITLA	11	MÉXICO Y EL IMPERIALISMO	3	27.27
TELEBACHILLERATO COMUNITARIO XILITLA	11	PRODUCCIÓN Y APRECIACIÓN LITERATURA II	3	27.27
TELEBACHILLERATO COMUNITARIO XIQUILA	22	MATEMÁTICAS, CUERPO HUMANO Y BIODIVERSIDAD	10	45.45
TELEBACHILLERATO COMUNITARIO XIQUILA	22	MÉXICO Y EL IMPERIALISMO	8	36.36
TELEBACHILLERATO COMUNITARIO XIQUILA	22	PRODUCCIÓN Y APRECIACIÓN LITERATURA II	3	13.64
TELEBACHILLERATO COMUNITARIO XIQUILA	22	DISEÑO DEL PROYECTO COMUNITARIO	2	9.09
TELEBACHILLERATO COMUNITARIO XIQUILA	22	PARAESCOLARES IV	2	9.09
TELEBACHILLERATO COMUNITARIO ZACATIPAN	23	DISEÑO DEL PROYECTO COMUNITARIO	6	26.09
TELEBACHILLERATO COMUNITARIO ZACATIPAN	23	MATEMÁTICAS, CUERPO HUMANO Y BIODIVERSIDAD	2	8.70
TELEBACHILLERATO COMUNITARIO ZACATIPAN	23	PRODUCCIÓN Y APRECIACIÓN LITERATURA II	1	4.35
TELEBACHILLERATO COMUNITARIO ZACUALTIPANITO	7	PRODUCCIÓN Y APRECIACIÓN LITERATURA II	1	14.29

Simbología:

Num. Rep.: Número de alumnos reprobados

% de reprobación: Porcentaje de reprobación

DIRECCION GENERAL DEL BACHILLERATO DEL ESTADO DE HIDALGO

DIRECCIÓN DE PLANEACIÓN EDUCATIVA

DEPARTAMENTO DE ESTADÍSTICA Y EVALUACIÓN

IEO-04 REPORTE DE REPROBACIÓN

ENE-JUL 2023

PRIMER PARCIAL

6 ° SEMESTRE

FECHA: 08/05/2023

Plantel	Matrícula	Materia	Num. Rep.	% de reprobación
TELEBACHILLERATO COMUNITARIO AHUACATLAN	11	CIENCIAS DE LA COMUNICACIÓN II	3	27.27
TELEBACHILLERATO COMUNITARIO ALCHOLOYA	14	PROBABILIDAD Y ESTADISTICA II	8	57.14
TELEBACHILLERATO COMUNITARIO ALCHOLOYA	14	FILOSOFIA	4	28.57
TELEBACHILLERATO COMUNITARIO ALCHOLOYA	14	CIENCIAS DE LA COMUNICACIÓN II	3	21.43
TELEBACHILLERATO COMUNITARIO ALCHOLOYA	14	ECOLOGÍA Y MEDIO AMBIENTE	2	14.29
TELEBACHILLERATO COMUNITARIO ALCHOLOYA	14	HISTORIA UNIVERSAL CONTEMPORÁNEA	2	14.29
TELEBACHILLERATO COMUNITARIO ALCHOLOYA	14	DERECHO II	1	7.14
TELEBACHILLERATO COMUNITARIO ATOPIXCO	13	DESARROLLO COMUNITARIO IV (FORMACIÓN PARA EL TRABAJO)	3	23.08
TELEBACHILLERATO COMUNITARIO ATOPIXCO	13	DERECHO II	2	15.38
TELEBACHILLERATO COMUNITARIO ATOPIXCO	13	FILOSOFIA	2	15.38
TELEBACHILLERATO COMUNITARIO ATOPIXCO	13	HISTORIA UNIVERSAL CONTEMPORÁNEA	2	15.38
TELEBACHILLERATO COMUNITARIO ATOPIXCO	13	ACTIVIDADES ARTÍSTICAS Y DEPORTIVAS	1	7.69
TELEBACHILLERATO COMUNITARIO ATOPIXCO	13	CIENCIAS DE LA COMUNICACIÓN II	1	7.69
TELEBACHILLERATO COMUNITARIO ATOPIXCO	13	CIENCIAS DE LA SALUD II	1	7.69
TELEBACHILLERATO COMUNITARIO ATOPIXCO	13	ECOLOGÍA Y MEDIO AMBIENTE	1	7.69
TELEBACHILLERATO COMUNITARIO ATOPIXCO	13	PROBABILIDAD Y ESTADISTICA II	1	7.69
TELEBACHILLERATO COMUNITARIO BAJHI	15	DERECHO II	1	6.67
TELEBACHILLERATO COMUNITARIO BAJHI	15	FILOSOFIA	1	6.67
TELEBACHILLERATO COMUNITARIO BAJHI	15	HISTORIA UNIVERSAL CONTEMPORÁNEA	1	6.67
TELEBACHILLERATO COMUNITARIO BENITO JUAREZ	9	CIENCIAS DE LA SALUD II	1	11.11
TELEBACHILLERATO COMUNITARIO BENITO JUAREZ	9	DESARROLLO COMUNITARIO IV (FORMACIÓN PARA EL TRABAJO)	1	11.11
TELEBACHILLERATO COMUNITARIO BENITO JUAREZ	9	ECOLOGÍA Y MEDIO AMBIENTE	1	11.11
TELEBACHILLERATO COMUNITARIO BENITO JUAREZ	9	PROBABILIDAD Y ESTADISTICA II	1	11.11

Simbología:

Num. Rep.: Número de alumnos reprobados

% de reprobación: Porcentaje de reprobación

DIRECCION GENERAL DEL BACHILLERATO DEL ESTADO DE HIDALGO

DIRECCIÓN DE PLANEACIÓN EDUCATIVA

DEPARTAMENTO DE ESTADÍSTICA Y EVALUACIÓN

IEO-04 REPORTE DE REPROBACIÓN

ENE-JUL 2023

PRIMER PARCIAL

6 ° SEMESTRE

FECHA: 08/05/2023

Plantel	Matrícula	Materia	Num. Rep.	% de reprobación
TELEBACHILLERATO COMUNITARIO BOMANXOTHA	18	CIENCIAS DE LA COMUNICACIÓN II	2	11.11
TELEBACHILLERATO COMUNITARIO BONDOJITO	14	DESARROLLO COMUNITARIO IV (FORMACIÓN PARA EL TRABAJO)	3	21.43
TELEBACHILLERATO COMUNITARIO BONDOJITO	14	ECOLOGÍA Y MEDIO AMBIENTE	2	14.29
TELEBACHILLERATO COMUNITARIO BONDOJITO	14	CIENCIAS DE LA SALUD II	1	7.14
TELEBACHILLERATO COMUNITARIO BONDOJITO	14	FILOSOFIA	1	7.14
TELEBACHILLERATO COMUNITARIO BONDOJITO	14	HISTORIA UNIVERSAL CONTEMPORÁNEA	1	7.14
TELEBACHILLERATO COMUNITARIO BONDOJITO	14	PROBABILIDAD Y ESTADISTICA II	1	7.14
TELEBACHILLERATO COMUNITARIO CALTIMACAN	14	ACTIVIDADES ARTÍSTICAS Y DEPORTIVAS	1	7.14
TELEBACHILLERATO COMUNITARIO CALTIMACAN	14	CIENCIAS DE LA COMUNICACIÓN II	1	7.14
TELEBACHILLERATO COMUNITARIO CALTIMACAN	14	CIENCIAS DE LA SALUD II	1	7.14
TELEBACHILLERATO COMUNITARIO CALTIMACAN	14	DERECHO II	1	7.14
TELEBACHILLERATO COMUNITARIO CALTIMACAN	14	DESARROLLO COMUNITARIO IV (FORMACIÓN PARA EL TRABAJO)	1	7.14
TELEBACHILLERATO COMUNITARIO CALTIMACAN	14	ECOLOGÍA Y MEDIO AMBIENTE	1	7.14
TELEBACHILLERATO COMUNITARIO CALTIMACAN	14	FILOSOFIA	1	7.14
TELEBACHILLERATO COMUNITARIO CALTIMACAN	14	HISTORIA UNIVERSAL CONTEMPORÁNEA	1	7.14
TELEBACHILLERATO COMUNITARIO CALTIMACAN	14	PROBABILIDAD Y ESTADISTICA II	1	7.14
TELEBACHILLERATO COMUNITARIO CERRO COLORADO	12	PROBABILIDAD Y ESTADISTICA II	10	83.33
TELEBACHILLERATO COMUNITARIO CERRO COLORADO	12	DESARROLLO COMUNITARIO IV (FORMACIÓN PARA EL TRABAJO)	5	41.67
TELEBACHILLERATO COMUNITARIO CERRO COLORADO	12	HISTORIA UNIVERSAL CONTEMPORÁNEA	5	41.67
TELEBACHILLERATO COMUNITARIO CERRO COLORADO	12	CIENCIAS DE LA COMUNICACIÓN II	2	16.67
TELEBACHILLERATO COMUNITARIO CERRO COLORADO	12	DERECHO II	2	16.67
TELEBACHILLERATO COMUNITARIO CERRO COLORADO	12	FILOSOFIA	2	16.67
TELEBACHILLERATO COMUNITARIO CERRO PRIETO	23	CIENCIAS DE LA SALUD II	1	4.35

Simbología:

Num. Rep.: Número de alumnos reprobados

% de reprobación: Porcentaje de reprobación

DIRECCION GENERAL DEL BACHILLERATO DEL ESTADO DE HIDALGO

DIRECCIÓN DE PLANEACIÓN EDUCATIVA

DEPARTAMENTO DE ESTADÍSTICA Y EVALUACIÓN

IEO-04 REPORTE DE REPROBACIÓN

ENE-JUL 2023

PRIMER PARCIAL

6 ° SEMESTRE

FECHA: 08/05/2023

Plantel	Matrícula	Materia	Num. Rep.	% de reprobación
TELEBACHILLERATO COMUNITARIO CERRO PRIETO	23	ECOLOGÍA Y MEDIO AMBIENTE	1	4.35
TELEBACHILLERATO COMUNITARIO CERRO PRIETO	23	PROBABILIDAD Y ESTADISTICA II	1	4.35
TELEBACHILLERATO COMUNITARIO CHAPULTEPEC DE POZOS	11	ECOLOGÍA Y MEDIO AMBIENTE	3	27.27
TELEBACHILLERATO COMUNITARIO CHAPULTEPEC DE POZOS	11	CIENCIAS DE LA SALUD II	2	18.18
TELEBACHILLERATO COMUNITARIO CHAPULTEPEC DE POZOS	11	PROBABILIDAD Y ESTADISTICA II	2	18.18
TELEBACHILLERATO COMUNITARIO CHAPULTEPEC DE POZOS	11	DERECHO II	1	9.09
TELEBACHILLERATO COMUNITARIO CHAPULTEPEC DE POZOS	11	FILOSOFIA	1	9.09
TELEBACHILLERATO COMUNITARIO CHAPULTEPEC DE POZOS	11	HISTORIA UNIVERSAL CONTEMPORÁNEA	1	9.09
TELEBACHILLERATO COMUNITARIO CHICAVASCO	21	PROBABILIDAD Y ESTADISTICA II	1	4.76
TELEBACHILLERATO COMUNITARIO CHICONCOAC	9	CIENCIAS DE LA COMUNICACIÓN II	4	44.44
TELEBACHILLERATO COMUNITARIO CHICONCOAC	9	DESARROLLO COMUNITARIO IV (FORMACIÓN PARA EL TRABAJO)	4	44.44
TELEBACHILLERATO COMUNITARIO CHICONCOAC	9	ECOLOGÍA Y MEDIO AMBIENTE	3	33.33
TELEBACHILLERATO COMUNITARIO CHICONCOAC	9	HISTORIA UNIVERSAL CONTEMPORÁNEA	3	33.33
TELEBACHILLERATO COMUNITARIO CHICONCOAC	9	CIENCIAS DE LA SALUD II	2	22.22
TELEBACHILLERATO COMUNITARIO CHICONCOAC	9	DERECHO II	2	22.22
TELEBACHILLERATO COMUNITARIO CHICONCOAC	9	FILOSOFIA	2	22.22
TELEBACHILLERATO COMUNITARIO CHICONCOAC	9	PROBABILIDAD Y ESTADISTICA II	2	22.22
TELEBACHILLERATO COMUNITARIO CHOQUINTLA	10	CIENCIAS DE LA COMUNICACIÓN II	1	10.00
TELEBACHILLERATO COMUNITARIO COAMAPIL	11	CIENCIAS DE LA COMUNICACIÓN II	1	9.09
TELEBACHILLERATO COMUNITARIO CUAMONTAX	27	DERECHO II	3	11.11
TELEBACHILLERATO COMUNITARIO CUAMONTAX	27	DESARROLLO COMUNITARIO IV (FORMACIÓN PARA EL TRABAJO)	2	7.41
TELEBACHILLERATO COMUNITARIO CUAMONTAX	27	FILOSOFIA	2	7.41
TELEBACHILLERATO COMUNITARIO CUAMONTAX	27	HISTORIA UNIVERSAL CONTEMPORÁNEA	2	7.41

Simbología:

Num. Rep.: Número de alumnos reprobados

% de reprobación: Porcentaje de reprobación

DIRECCION GENERAL DEL BACHILLERATO DEL ESTADO DE HIDALGO

DIRECCIÓN DE PLANEACIÓN EDUCATIVA

DEPARTAMENTO DE ESTADÍSTICA Y EVALUACIÓN

IEO-04 REPORTE DE REPROBACIÓN

ENE-JUL 2023

PRIMER PARCIAL

6 ° SEMESTRE

FECHA: 08/05/2023

Plantel	Matrícula	Materia	Num. Rep.	% de reprobación
TELEBACHILLERATO COMUNITARIO CUAMONTAX	27	ACTIVIDADES ARTÍSTICAS Y DEPORTIVAS	1	3.70
TELEBACHILLERATO COMUNITARIO CUAMONTAX	27	CIENCIAS DE LA COMUNICACIÓN II	1	3.70
TELEBACHILLERATO COMUNITARIO CUAMONTAX	27	ECOLOGÍA Y MEDIO AMBIENTE	1	3.70
TELEBACHILLERATO COMUNITARIO CUAMONTAX	27	PROBABILIDAD Y ESTADISTICA II	1	3.70
TELEBACHILLERATO COMUNITARIO DANGHU	12	DERECHO II	2	16.67
TELEBACHILLERATO COMUNITARIO DANGHU	12	FILOSOFIA	2	16.67
TELEBACHILLERATO COMUNITARIO DANGHU	12	CIENCIAS DE LA COMUNICACIÓN II	1	8.33
TELEBACHILLERATO COMUNITARIO DANGHU	12	CIENCIAS DE LA SALUD II	1	8.33
TELEBACHILLERATO COMUNITARIO DANGHU	12	ECOLOGÍA Y MEDIO AMBIENTE	1	8.33
TELEBACHILLERATO COMUNITARIO DANGHU	12	HISTORIA UNIVERSAL CONTEMPORÁNEA	1	8.33
TELEBACHILLERATO COMUNITARIO DANGHU	12	PROBABILIDAD Y ESTADISTICA II	1	8.33
TELEBACHILLERATO COMUNITARIO DANU	15	CIENCIAS DE LA SALUD II	4	26.67
TELEBACHILLERATO COMUNITARIO DAÑU	15	PROBABILIDAD Y ESTADISTICA II	4	26.67
TELEBACHILLERATO COMUNITARIO DAÑU	15	CIENCIAS DE LA COMUNICACIÓN II	2	13.33
TELEBACHILLERATO COMUNITARIO DAÑU	15	ECOLOGÍA Y MEDIO AMBIENTE	2	13.33
TELEBACHILLERATO COMUNITARIO DENGANTZHA	11	CIENCIAS DE LA SALUD II	6	54.55
TELEBACHILLERATO COMUNITARIO DENGANTZHA	11	ECOLOGÍA Y MEDIO AMBIENTE	6	54.55
TELEBACHILLERATO COMUNITARIO DENGANTZHA	11	HISTORIA UNIVERSAL CONTEMPORÁNEA	6	54.55
TELEBACHILLERATO COMUNITARIO DENGANTZHA	11	PROBABILIDAD Y ESTADISTICA II	6	54.55
TELEBACHILLERATO COMUNITARIO DENGANTZHA	11	DERECHO II	4	36.36
TELEBACHILLERATO COMUNITARIO DENGANTZHA	11	FILOSOFIA	4	36.36
TELEBACHILLERATO COMUNITARIO EL BARCO	10	DESARROLLO COMUNITARIO IV (FORMACIÓN PARA EL TRABAJO)	4	40.00
TELEBACHILLERATO COMUNITARIO EL BARCO	10	ECOLOGÍA Y MEDIO AMBIENTE	1	10.00

Simbología:

Num. Rep.: Número de alumnos reprobados

% de reprobación: Porcentaje de reprobación

DIRECCION GENERAL DEL BACHILLERATO DEL ESTADO DE HIDALGO

DIRECCIÓN DE PLANEACIÓN EDUCATIVA

DEPARTAMENTO DE ESTADÍSTICA Y EVALUACIÓN

IEO-04 REPORTE DE REPROBACIÓN

ENE-JUL 2023

PRIMER PARCIAL

6 ° SEMESTRE

FECHA: 08/05/2023

Plantel	Matrícula	Materia	Num. Rep.	% de reprobación
TELEBACHILLERATO COMUNITARIO EL BETHI	5	PROBABILIDAD Y ESTADISTICA II	1	20.00
TELEBACHILLERATO COMUNITARIO EL BOTHO	14	DERECHO II	1	7.14
TELEBACHILLERATO COMUNITARIO EL BOTHO	14	FILOSOFIA	1	7.14
TELEBACHILLERATO COMUNITARIO EL BOTHO	14	HISTORIA UNIVERSAL CONTEMPORÁNEA	1	7.14
TELEBACHILLERATO COMUNITARIO EL CASIU	6	CIENCIAS DE LA COMUNICACIÓN II	2	33.33
TELEBACHILLERATO COMUNITARIO EL CASIU	6	DERECHO II	1	16.67
TELEBACHILLERATO COMUNITARIO EL CASIU	6	FILOSOFIA	1	16.67
TELEBACHILLERATO COMUNITARIO EL CASIU	6	HISTORIA UNIVERSAL CONTEMPORÁNEA	1	16.67
TELEBACHILLERATO COMUNITARIO EL COBRE	6	ACTIVIDADES ARTÍSTICAS Y DEPORTIVAS	1	16.67
TELEBACHILLERATO COMUNITARIO EL COBRE	6	CIENCIAS DE LA COMUNICACIÓN II	1	16.67
TELEBACHILLERATO COMUNITARIO EL COBRE	6	CIENCIAS DE LA SALUD II	1	16.67
TELEBACHILLERATO COMUNITARIO EL COBRE	6	DERECHO II	1	16.67
TELEBACHILLERATO COMUNITARIO EL COBRE	6	ECOLOGÍA Y MEDIO AMBIENTE	1	16.67
TELEBACHILLERATO COMUNITARIO EL COBRE	6	FILOSOFIA	1	16.67
TELEBACHILLERATO COMUNITARIO EL COBRE	6	HISTORIA UNIVERSAL CONTEMPORÁNEA	1	16.67
TELEBACHILLERATO COMUNITARIO EL COBRE	6	PROBABILIDAD Y ESTADISTICA II	1	16.67
TELEBACHILLERATO COMUNITARIO EL FRESNO	7	CIENCIAS DE LA SALUD II	2	28.57
TELEBACHILLERATO COMUNITARIO EL FRESNO	7	DESARROLLO COMUNITARIO IV (FORMACIÓN PARA EL TRABAJO)	2	28.57
TELEBACHILLERATO COMUNITARIO EL FRESNO	7	ECOLOGÍA Y MEDIO AMBIENTE	2	28.57
TELEBACHILLERATO COMUNITARIO EL FRESNO	7	PROBABILIDAD Y ESTADISTICA II	2	28.57
TELEBACHILLERATO COMUNITARIO EL FRESNO	7	CIENCIAS DE LA COMUNICACIÓN II	1	14.29
TELEBACHILLERATO COMUNITARIO EL FRESNO	7	DERECHO II	1	14.29
TELEBACHILLERATO COMUNITARIO EL FRESNO	7	FILOSOFIA	1	14.29

Simbología:

Num. Rep.: Número de alumnos reprobados

% de reprobación: Porcentaje de reprobación

DIRECCION GENERAL DEL BACHILLERATO DEL ESTADO DE HIDALGO

DIRECCIÓN DE PLANEACIÓN EDUCATIVA

DEPARTAMENTO DE ESTADÍSTICA Y EVALUACIÓN

IEO-04 REPORTE DE REPROBACIÓN

ENE-JUL 2023

PRIMER PARCIAL

6 ° SEMESTRE

FECHA: 08/05/2023

Plantel	Matrícula	Materia	Num. Rep.	% de reprobación
TELEBACHILLERATO COMUNITARIO EL FRESNO	7	HISTORIA UNIVERSAL CONTEMPORÁNEA	1	14.29
TELEBACHILLERATO COMUNITARIO ELOXOCHITLAN	6	CIENCIAS DE LA SALUD II	1	16.67
TELEBACHILLERATO COMUNITARIO ELOXOCHITLAN	6	DERECHO II	1	16.67
TELEBACHILLERATO COMUNITARIO ELOXOCHITLAN	6	PROBABILIDAD Y ESTADISTICA II	1	16.67
TELEBACHILLERATO COMUNITARIO EL PEDREGAL	31	CIENCIAS DE LA COMUNICACIÓN II	2	6.45
TELEBACHILLERATO COMUNITARIO EL PEDREGAL	31	CIENCIAS DE LA SALUD II	2	6.45
TELEBACHILLERATO COMUNITARIO EL PEDREGAL	31	FILOSOFIA	2	6.45
TELEBACHILLERATO COMUNITARIO EL PEDREGAL	31	HISTORIA UNIVERSAL CONTEMPORÁNEA	2	6.45
TELEBACHILLERATO COMUNITARIO EL XUCHITL	3	HISTORIA UNIVERSAL CONTEMPORÁNEA	1	33.33
TELEBACHILLERATO COMUNITARIO FONTEZUELAS	21	CIENCIAS DE LA COMUNICACIÓN II	6	28.57
TELEBACHILLERATO COMUNITARIO FONTEZUELAS	21	DESARROLLO COMUNITARIO IV (FORMACIÓN PARA EL TRABAJO)	6	28.57
TELEBACHILLERATO COMUNITARIO FONTEZUELAS	21	CIENCIAS DE LA SALUD II	5	23.81
TELEBACHILLERATO COMUNITARIO FONTEZUELAS	21	PROBABILIDAD Y ESTADISTICA II	5	23.81
TELEBACHILLERATO COMUNITARIO FONTEZUELAS	21	DERECHO II	3	14.29
TELEBACHILLERATO COMUNITARIO FRANCISCO I. MADERO	12	CIENCIAS DE LA SALUD II	3	25.00
TELEBACHILLERATO COMUNITARIO FRANCISCO I. MADERO	12	HISTORIA UNIVERSAL CONTEMPORÁNEA	3	25.00
TELEBACHILLERATO COMUNITARIO FRANCISCO I. MADERO	12	DERECHO II	2	16.67
TELEBACHILLERATO COMUNITARIO FRANCISCO I. MADERO	12	ECOLOGÍA Y MEDIO AMBIENTE	2	16.67
TELEBACHILLERATO COMUNITARIO FRANCISCO I. MADERO	12	PROBABILIDAD Y ESTADISTICA II	1	8.33
TELEBACHILLERATO COMUNITARIO IGNACIO ZARAGOZA	11	CIENCIAS DE LA SALUD II	8	72.73
TELEBACHILLERATO COMUNITARIO IGNACIO ZARAGOZA	11	ECOLOGÍA Y MEDIO AMBIENTE	8	72.73
TELEBACHILLERATO COMUNITARIO IGNACIO ZARAGOZA	11	FILOSOFIA	6	54.55
TELEBACHILLERATO COMUNITARIO IGNACIO ZARAGOZA	11	PROBABILIDAD Y ESTADISTICA II	6	54.55

Simbología:

Num. Rep.: Número de alumnos reprobados

% de reprobación: Porcentaje de reprobación

DIRECCION GENERAL DEL BACHILLERATO DEL ESTADO DE HIDALGO

DIRECCIÓN DE PLANEACIÓN EDUCATIVA

DEPARTAMENTO DE ESTADÍSTICA Y EVALUACIÓN

IEO-04 REPORTE DE REPROBACIÓN

ENE-JUL 2023

PRIMER PARCIAL

6 ° SEMESTRE

FECHA: 08/05/2023

Plantel	Matrícula	Materia	Num. Rep.	% de reprobación
TELEBACHILLERATO COMUNITARIO IGNACIO ZARAGOZA	11	DERECHO II	4	36.36
TELEBACHILLERATO COMUNITARIO IGNACIO ZARAGOZA	11	DESARROLLO COMUNITARIO IV (FORMACIÓN PARA EL TRABAJO)	4	36.36
TELEBACHILLERATO COMUNITARIO IGNACIO ZARAGOZA	11	HISTORIA UNIVERSAL CONTEMPORÁNEA	4	36.36
TELEBACHILLERATO COMUNITARIO IGNACIO ZARAGOZA	11	CIENCIAS DE LA COMUNICACIÓN II	2	18.18
TELEBACHILLERATO COMUNITARIO IGNACIO ZARAGOZA	11	ACTIVIDADES ARTÍSTICAS Y DEPORTIVAS	1	9.09
TELEBACHILLERATO COMUNITARIO IXCUICUILA	10	CIENCIAS DE LA COMUNICACIÓN II	2	20.00
TELEBACHILLERATO COMUNITARIO IXCUICUILA	10	ACTIVIDADES ARTÍSTICAS Y DEPORTIVAS	1	10.00
TELEBACHILLERATO COMUNITARIO IXCUICUILA	10	CIENCIAS DE LA SALUD II	1	10.00
TELEBACHILLERATO COMUNITARIO IXCUICUILA	10	DERECHO II	1	10.00
TELEBACHILLERATO COMUNITARIO IXCUICUILA	10	DESARROLLO COMUNITARIO IV (FORMACIÓN PARA EL TRABAJO)	1	10.00
TELEBACHILLERATO COMUNITARIO IXCUICUILA	10	ECOLOGÍA Y MEDIO AMBIENTE	1	10.00
TELEBACHILLERATO COMUNITARIO IXCUICUILA	10	FILOSOFIA	1	10.00
TELEBACHILLERATO COMUNITARIO IXCUICUILA	10	HISTORIA UNIVERSAL CONTEMPORÁNEA	1	10.00
TELEBACHILLERATO COMUNITARIO IXCUICUILA	10	PROBABILIDAD Y ESTADISTICA II	1	10.00
TELEBACHILLERATO COMUNITARIO LA BOVEDA	13	DERECHO II	2	15.38
TELEBACHILLERATO COMUNITARIO LA BOVEDA	13	FILOSOFIA	2	15.38
TELEBACHILLERATO COMUNITARIO LA BOVEDA	13	HISTORIA UNIVERSAL CONTEMPORÁNEA	2	15.38
TELEBACHILLERATO COMUNITARIO LA BOVEDA	13	CIENCIAS DE LA COMUNICACIÓN II	1	7.69
TELEBACHILLERATO COMUNITARIO LAS CHACAS	16	CIENCIAS DE LA COMUNICACIÓN II	1	6.25
TELEBACHILLERATO COMUNITARIO LLANO LARGO	20	CIENCIAS DE LA COMUNICACIÓN II	4	20.00
TELEBACHILLERATO COMUNITARIO LLANO LARGO	20	DERECHO II	4	20.00
TELEBACHILLERATO COMUNITARIO LLANO LARGO	20	DESARROLLO COMUNITARIO IV (FORMACIÓN PARA EL TRABAJO)	4	20.00
TELEBACHILLERATO COMUNITARIO LLANO LARGO	20	CIENCIAS DE LA SALUD II	2	10.00

Simbología:

Num. Rep.: Número de alumnos reprobados

% de reprobación: Porcentaje de reprobación

DIRECCION GENERAL DEL BACHILLERATO DEL ESTADO DE HIDALGO

DIRECCIÓN DE PLANEACIÓN EDUCATIVA

DEPARTAMENTO DE ESTADÍSTICA Y EVALUACIÓN

IEO-04 REPORTE DE REPROBACIÓN

ENE-JUL 2023

PRIMER PARCIAL

6 ° SEMESTRE

FECHA: 08/05/2023

Plantel	Matrícula	Materia	Num. Rep.	% de reprobación
TELEBACHILLERATO COMUNITARIO LLANO LARGO	20	ECOLOGÍA Y MEDIO AMBIENTE	2	10.00
TELEBACHILLERATO COMUNITARIO LLANO LARGO	20	FILOSOFIA	2	10.00
TELEBACHILLERATO COMUNITARIO LLANO LARGO	20	HISTORIA UNIVERSAL CONTEMPORÁNEA	2	10.00
TELEBACHILLERATO COMUNITARIO LLANO LARGO	20	PROBABILIDAD Y ESTADISTICA II	2	10.00
TELEBACHILLERATO COMUNITARIO LOS REYES	13	HISTORIA UNIVERSAL CONTEMPORÁNEA	1	7.69
TELEBACHILLERATO COMUNITARIO MACUXTEPETLA	40	PROBABILIDAD Y ESTADISTICA II	14	35.00
TELEBACHILLERATO COMUNITARIO MACUXTEPETLA	40	CIENCIAS DE LA COMUNICACIÓN II	7	17.50
TELEBACHILLERATO COMUNITARIO MACUXTEPETLA	40	DERECHO II	3	7.50
TELEBACHILLERATO COMUNITARIO MACUXTEPETLA	40	FILOSOFIA	3	7.50
TELEBACHILLERATO COMUNITARIO MACUXTEPETLA	40	HISTORIA UNIVERSAL CONTEMPORÁNEA	3	7.50
TELEBACHILLERATO COMUNITARIO MACUXTEPETLA	40	CIENCIAS DE LA SALUD II	1	2.50
TELEBACHILLERATO COMUNITARIO MACUXTEPETLA	40	ECOLOGÍA Y MEDIO AMBIENTE	1	2.50
TELEBACHILLERATO COMUNITARIO MARAVILLAS	24	CIENCIAS DE LA COMUNICACIÓN II	2	8.33
TELEBACHILLERATO COMUNITARIO MONTECILLOS	7	FILOSOFIA	1	14.29
TELEBACHILLERATO COMUNITARIO MONTECILLOS	7	HISTORIA UNIVERSAL CONTEMPORÁNEA	1	14.29
TELEBACHILLERATO COMUNITARIO MORELOS TRANCAS	11	CIENCIAS DE LA COMUNICACIÓN II	6	54.55
TELEBACHILLERATO COMUNITARIO MORELOS TRANCAS	11	HISTORIA UNIVERSAL CONTEMPORÁNEA	3	27.27
TELEBACHILLERATO COMUNITARIO MORELOS TRANCAS	11	DESARROLLO COMUNITARIO IV (FORMACIÓN PARA EL TRABAJO)	2	18.18
TELEBACHILLERATO COMUNITARIO MORELOS TRANCAS	11	ECOLOGÍA Y MEDIO AMBIENTE	2	18.18
TELEBACHILLERATO COMUNITARIO MORELOS TRANCAS	11	CIENCIAS DE LA SALUD II	1	9.09
TELEBACHILLERATO COMUNITARIO NAOPA	15	HISTORIA UNIVERSAL CONTEMPORÁNEA	4	26.67
TELEBACHILLERATO COMUNITARIO NAOPA	15	CIENCIAS DE LA COMUNICACIÓN II	3	20.00
TELEBACHILLERATO COMUNITARIO NAOPA	15	DESARROLLO COMUNITARIO IV (FORMACIÓN PARA EL TRABAJO)	1	6.67

Simbología:

Num. Rep.: Número de alumnos reprobados

% de reprobación: Porcentaje de reprobación

DIRECCION GENERAL DEL BACHILLERATO DEL ESTADO DE HIDALGO

DIRECCIÓN DE PLANEACIÓN EDUCATIVA

DEPARTAMENTO DE ESTADÍSTICA Y EVALUACIÓN

IEO-04 REPORTE DE REPROBACIÓN

ENE-JUL 2023

PRIMER PARCIAL

6 ° SEMESTRE

FECHA: 08/05/2023

Plantel	Matrícula	Materia	Num. Rep.	% de reprobación
TELEBACHILLERATO COMUNITARIO NONOALCO	19	DESARROLLO COMUNITARIO IV (FORMACIÓN PARA EL TRABAJO)	7	36.84
TELEBACHILLERATO COMUNITARIO NONOALCO	19	HISTORIA UNIVERSAL CONTEMPORÁNEA	2	10.53
TELEBACHILLERATO COMUNITARIO NOXTHEY	10	DERECHO II	1	10.00
TELEBACHILLERATO COMUNITARIO NOXTHEY	10	FILOSOFIA	1	10.00
TELEBACHILLERATO COMUNITARIO NOXTHEY	10	PROBABILIDAD Y ESTADISTICA II	1	10.00
TELEBACHILLERATO COMUNITARIO NUEVA ESPERANZA	18	DERECHO II	7	38.89
TELEBACHILLERATO COMUNITARIO NUEVA ESPERANZA	18	DESARROLLO COMUNITARIO IV (FORMACIÓN PARA EL TRABAJO)	7	38.89
TELEBACHILLERATO COMUNITARIO NUEVA ESPERANZA	18	ECOLOGIA Y MEDIO AMBIENTE	7	38.89
TELEBACHILLERATO COMUNITARIO NUEVA ESPERANZA	18	CIENCIAS DE LA COMUNICACIÓN II	6	33.33
TELEBACHILLERATO COMUNITARIO NUEVA ESPERANZA	18	CIENCIAS DE LA SALUD II	6	33.33
TELEBACHILLERATO COMUNITARIO NUEVA ESPERANZA	18	PROBABILIDAD Y ESTADISTICA II	6	33.33
TELEBACHILLERATO COMUNITARIO NUEVA ESPERANZA	18	FILOSOFIA	4	22.22
TELEBACHILLERATO COMUNITARIO NUEVA ESPERANZA	18	HISTORIA UNIVERSAL CONTEMPORÁNEA	4	22.22
TELEBACHILLERATO COMUNITARIO NUEVA ESPERANZA	18	ACTIVIDADES ARTÍSTICAS Y DEPORTIVAS	1	5.56
TELEBACHILLERATO COMUNITARIO OHUATIPA	28	ECOLOGIA Y MEDIO AMBIENTE	15	53.57
TELEBACHILLERATO COMUNITARIO OHUATIPA	28	CIENCIAS DE LA SALUD II	13	46.43
TELEBACHILLERATO COMUNITARIO OHUATIPA	28	PROBABILIDAD Y ESTADISTICA II	13	46.43
TELEBACHILLERATO COMUNITARIO OHUATIPA	28	FILOSOFIA	10	35.71
TELEBACHILLERATO COMUNITARIO OHUATIPA	28	HISTORIA UNIVERSAL CONTEMPORÁNEA	10	35.71
TELEBACHILLERATO COMUNITARIO OHUATIPA	28	DERECHO II	6	21.43
TELEBACHILLERATO COMUNITARIO OHUATIPA	28	DESARROLLO COMUNITARIO IV (FORMACIÓN PARA EL TRABAJO)	6	21.43
TELEBACHILLERATO COMUNITARIO OHUATIPA	28	CIENCIAS DE LA COMUNICACIÓN II	5	17.86
TELEBACHILLERATO COMUNITARIO OHUATIPA	28	ACTIVIDADES ARTÍSTICAS Y DEPORTIVAS	1	3.57

Simbología:

Num. Rep.: Número de alumnos reprobados

% de reprobación: Porcentaje de reprobación

DIRECCION GENERAL DEL BACHILLERATO DEL ESTADO DE HIDALGO

DIRECCIÓN DE PLANEACIÓN EDUCATIVA

DEPARTAMENTO DE ESTADÍSTICA Y EVALUACIÓN

IEO-04 REPORTE DE REPROBACIÓN

ENE-JUL 2023

PRIMER PARCIAL

6 ° SEMESTRE

FECHA: 08/05/2023

Plantel	Matrícula	Materia	Num. Rep.	% de reprobación
TELEBACHILLERATO COMUNITARIO OJO DE AGUA	8	DERECHO II	1	12.50
TELEBACHILLERATO COMUNITARIO OJO DE AGUA	8	FILOSOFIA	1	12.50
TELEBACHILLERATO COMUNITARIO PACHIQUITLA	13	CIENCIAS DE LA SALUD II	1	7.69
TELEBACHILLERATO COMUNITARIO PACHIQUITLA	13	PROBABILIDAD Y ESTADISTICA II	1	7.69
TELEBACHILLERATO COMUNITARIO PALO GORDO	13	DERECHO II	3	23.08
TELEBACHILLERATO COMUNITARIO PALO GORDO	13	DESARROLLO COMUNITARIO IV (FORMACIÓN PARA EL TRABAJO)	3	23.08
TELEBACHILLERATO COMUNITARIO PALO GORDO	13	FILOSOFIA	3	23.08
TELEBACHILLERATO COMUNITARIO PALO GORDO	13	HISTORIA UNIVERSAL CONTEMPORÁNEA	3	23.08
TELEBACHILLERATO COMUNITARIO PALO GORDO	13	CIENCIAS DE LA SALUD II	1	7.69
TELEBACHILLERATO COMUNITARIO PALO GORDO	13	ECOLOGÍA Y MEDIO AMBIENTE	1	7.69
TELEBACHILLERATO COMUNITARIO PALO GORDO	13	PROBABILIDAD Y ESTADISTICA II	1	7.69
TELEBACHILLERATO COMUNITARIO POZUELOS	6	CIENCIAS DE LA COMUNICACIÓN II	3	50.00
TELEBACHILLERATO COMUNITARIO POZUELOS	6	CIENCIAS DE LA SALUD II	2	33.33
TELEBACHILLERATO COMUNITARIO POZUELOS	6	DESARROLLO COMUNITARIO IV (FORMACIÓN PARA EL TRABAJO)	2	33.33
TELEBACHILLERATO COMUNITARIO POZUELOS	6	PROBABILIDAD Y ESTADISTICA II	2	33.33
TELEBACHILLERATO COMUNITARIO PUERTO MEXICO	4	ECOLOGÍA Y MEDIO AMBIENTE	2	50.00
TELEBACHILLERATO COMUNITARIO PUERTO MEXICO	4	CIENCIAS DE LA SALUD II	1	25.00
TELEBACHILLERATO COMUNITARIO PUERTO MEXICO	4	DERECHO II	1	25.00
TELEBACHILLERATO COMUNITARIO PUERTO MEXICO	4	HISTORIA UNIVERSAL CONTEMPORÁNEA	1	25.00
TELEBACHILLERATO COMUNITARIO PUERTO MEXICO	4	PROBABILIDAD Y ESTADISTICA II	1	25.00
TELEBACHILLERATO COMUNITARIO SAN AMBROSIO	7	DERECHO II	3	42.86
TELEBACHILLERATO COMUNITARIO SAN AMBROSIO	7	FILOSOFIA	2	28.57
TELEBACHILLERATO COMUNITARIO SAN AMBROSIO	7	HISTORIA UNIVERSAL CONTEMPORÁNEA	2	28.57

Simbología:

Num. Rep.: Número de alumnos reprobados

% de reprobación: Porcentaje de reprobación

DIRECCION GENERAL DEL BACHILLERATO DEL ESTADO DE HIDALGO

DIRECCIÓN DE PLANEACIÓN EDUCATIVA

DEPARTAMENTO DE ESTADÍSTICA Y EVALUACIÓN

IEO-04 REPORTE DE REPROBACIÓN

ENE-JUL 2023

PRIMER PARCIAL

6 ° SEMESTRE

FECHA: 08/05/2023

Plantel	Matrícula	Materia	Num. Rep.	% de reprobación
TELEBACHILLERATO COMUNITARIO SAN ANDRES CHICHAYOTLA	32	FILOSOFIA	21	65.63
TELEBACHILLERATO COMUNITARIO SAN ANDRES CHICHAYOTLA	32	HISTORIA UNIVERSAL CONTEMPORÁNEA	21	65.63
TELEBACHILLERATO COMUNITARIO SAN ANDRES CHICHAYOTLA	32	DERECHO II	15	46.88
TELEBACHILLERATO COMUNITARIO SAN ANDRES CHICHAYOTLA	32	CIENCIAS DE LA COMUNICACIÓN II	5	15.63
TELEBACHILLERATO COMUNITARIO SAN ANDRES CHICHAYOTLA	32	CIENCIAS DE LA SALUD II	4	12.50
TELEBACHILLERATO COMUNITARIO SAN ANDRES CHICHAYOTLA	32	ECOLOGÍA Y MEDIO AMBIENTE	4	12.50
TELEBACHILLERATO COMUNITARIO SAN ANDRES CHICHAYOTLA	32	PROBABILIDAD Y ESTADISTICA II	4	12.50
TELEBACHILLERATO COMUNITARIO SAN ANDRES CHICHAYOTLA	32	ACTIVIDADES ARTÍSTICAS Y DEPORTIVAS	3	9.38
TELEBACHILLERATO COMUNITARIO SAN ANDRES CHICHAYOTLA	32	DESARROLLO COMUNITARIO IV (FORMACIÓN PARA EL TRABAJO)	2	6.25
TELEBACHILLERATO COMUNITARIO SAN ANTONIO EL PASO	17	CIENCIAS DE LA COMUNICACIÓN II	3	17.65
TELEBACHILLERATO COMUNITARIO SAN ANTONIO EL PASO	17	ACTIVIDADES ARTÍSTICAS Y DEPORTIVAS	1	5.88
TELEBACHILLERATO COMUNITARIO SAN ANTONIO EL PASO	17	CIENCIAS DE LA SALUD II	1	5.88
TELEBACHILLERATO COMUNITARIO SAN ANTONIO EL PASO	17	DESARROLLO COMUNITARIO IV (FORMACIÓN PARA EL TRABAJO)	1	5.88
TELEBACHILLERATO COMUNITARIO SAN ANTONIO EL PASO	17	ECOLOGÍA Y MEDIO AMBIENTE	1	5.88
TELEBACHILLERATO COMUNITARIO SAN ANTONIO EL PASO	17	PROBABILIDAD Y ESTADISTICA II	1	5.88
TELEBACHILLERATO COMUNITARIO SAN ANTONIO TEZOQUIPAN	7	DESARROLLO COMUNITARIO IV (FORMACIÓN PARA EL TRABAJO)	4	57.14
TELEBACHILLERATO COMUNITARIO SAN ANTONIO TEZOQUIPAN	7	CIENCIAS DE LA COMUNICACIÓN II	3	42.86
TELEBACHILLERATO COMUNITARIO SAN ANTONIO TEZOQUIPAN	7	CIENCIAS DE LA SALUD II	1	14.29
TELEBACHILLERATO COMUNITARIO SAN ANTONIO TEZOQUIPAN	7	DERECHO II	1	14.29
TELEBACHILLERATO COMUNITARIO SAN ANTONIO TEZOQUIPAN	7	ECOLOGÍA Y MEDIO AMBIENTE	1	14.29
TELEBACHILLERATO COMUNITARIO SAN ANTONIO TEZOQUIPAN	7	FILOSOFIA	1	14.29
TELEBACHILLERATO COMUNITARIO SAN ANTONIO TEZOQUIPAN	7	HISTORIA UNIVERSAL CONTEMPORÁNEA	1	14.29
TELEBACHILLERATO COMUNITARIO SAN ANTONIO TEZOQUIPAN	7	PROBABILIDAD Y ESTADISTICA II	1	14.29

Simbología:

Num. Rep.: Número de alumnos reprobados

% de reprobación: Porcentaje de reprobación

DIRECCION GENERAL DEL BACHILLERATO DEL ESTADO DE HIDALGO

DIRECCIÓN DE PLANEACIÓN EDUCATIVA

DEPARTAMENTO DE ESTADÍSTICA Y EVALUACIÓN

IEO-04 REPORTE DE REPROBACIÓN

ENE-JUL 2023

PRIMER PARCIAL

6 ° SEMESTRE

FECHA: 08/05/2023

Plantel	Matrícula	Materia	Num. Rep.	% de reprobación
TELEBACHILLERATO COMUNITARIO SAN DIONISIO	15	PROBABILIDAD Y ESTADISTICA II	5	33.33
TELEBACHILLERATO COMUNITARIO SAN DIONISIO	15	DERECHO II	3	20.00
TELEBACHILLERATO COMUNITARIO SAN DIONISIO	15	DESARROLLO COMUNITARIO IV (FORMACIÓN PARA EL TRABAJO)	3	20.00
TELEBACHILLERATO COMUNITARIO SAN DIONISIO	15	FILOSOFIA	3	20.00
TELEBACHILLERATO COMUNITARIO SAN DIONISIO	15	HISTORIA UNIVERSAL CONTEMPORÁNEA	3	20.00
TELEBACHILLERATO COMUNITARIO SAN DIONISIO	15	CIENCIAS DE LA SALUD II	1	6.67
TELEBACHILLERATO COMUNITARIO SAN DIONISIO	15	ECOLOGÍA Y MEDIO AMBIENTE	1	6.67
TELEBACHILLERATO COMUNITARIO SAN FRANCISCO	13	HISTORIA UNIVERSAL CONTEMPORÁNEA	4	30.77
TELEBACHILLERATO COMUNITARIO SAN FRANCISCO	13	ECOLOGÍA Y MEDIO AMBIENTE	3	23.08
TELEBACHILLERATO COMUNITARIO SAN FRANCISCO	13	DERECHO II	2	15.38
TELEBACHILLERATO COMUNITARIO SAN FRANCISCO	13	FILOSOFIA	2	15.38
TELEBACHILLERATO COMUNITARIO SAN FRANCISCO	13	CIENCIAS DE LA COMUNICACIÓN II	1	7.69
TELEBACHILLERATO COMUNITARIO SAN FRANCISCO	13	CIENCIAS DE LA SALUD II	1	7.69
TELEBACHILLERATO COMUNITARIO SAN FRANCISCO	13	DESARROLLO COMUNITARIO IV (FORMACIÓN PARA EL TRABAJO)	1	7.69
TELEBACHILLERATO COMUNITARIO SAN FRANCISCO HUAZALINGO	18	DESARROLLO COMUNITARIO IV (FORMACIÓN PARA EL TRABAJO)	3	16.67
TELEBACHILLERATO COMUNITARIO SAN FRANCISCO HUAZALINGO	18	CIENCIAS DE LA COMUNICACIÓN II	2	11.11
TELEBACHILLERATO COMUNITARIO SAN FRANCISCO HUAZALINGO	18	CIENCIAS DE LA SALUD II	1	5.56
TELEBACHILLERATO COMUNITARIO SAN FRANCISCO HUAZALINGO	18	ECOLOGÍA Y MEDIO AMBIENTE	1	5.56
TELEBACHILLERATO COMUNITARIO SAN FRANCISCO HUAZALINGO	18	PROBABILIDAD Y ESTADISTICA II	1	5.56
TELEBACHILLERATO COMUNITARIO SAN FRANCISCO SACACHICHILCO	2	CIENCIAS DE LA SALUD II	1	50.00
TELEBACHILLERATO COMUNITARIO SAN FRANCISCO SACACHICHILCO	2	DERECHO II	1	50.00
TELEBACHILLERATO COMUNITARIO SAN FRANCISCO SACACHICHILCO	2	ECOLOGÍA Y MEDIO AMBIENTE	1	50.00
TELEBACHILLERATO COMUNITARIO SAN FRANCISCO SACACHICHILCO	2	FILOSOFIA	1	50.00

Simbología:

Num. Rep.: Número de alumnos reprobados

% de reprobación: Porcentaje de reprobación

DIRECCION GENERAL DEL BACHILLERATO DEL ESTADO DE HIDALGO

DIRECCIÓN DE PLANEACIÓN EDUCATIVA

DEPARTAMENTO DE ESTADÍSTICA Y EVALUACIÓN

IEO-04 REPORTE DE REPROBACIÓN

ENE-JUL 2023

PRIMER PARCIAL

6 ° SEMESTRE

FECHA: 08/05/2023

Plantel	Matrícula	Materia	Num. Rep.	% de reprobación
TELEBACHILLERATO COMUNITARIO SAN FRANCISCO SACACHICHILCO	2	PROBABILIDAD Y ESTADISTICA II	1	50.00
TELEBACHILLERATO COMUNITARIO SAN GREGORIO	9	CIENCIAS DE LA COMUNICACIÓN II	4	44.44
TELEBACHILLERATO COMUNITARIO SAN GREGORIO	9	CIENCIAS DE LA SALUD II	4	44.44
TELEBACHILLERATO COMUNITARIO SAN GREGORIO	9	ECOLOGÍA Y MEDIO AMBIENTE	4	44.44
TELEBACHILLERATO COMUNITARIO SAN GREGORIO	9	PROBABILIDAD Y ESTADISTICA II	4	44.44
TELEBACHILLERATO COMUNITARIO SAN GREGORIO	9	DESARROLLO COMUNITARIO IV (FORMACIÓN PARA EL TRABAJO)	3	33.33
TELEBACHILLERATO COMUNITARIO SAN GREGORIO	9	ACTIVIDADES ARTÍSTICAS Y DEPORTIVAS	2	22.22
TELEBACHILLERATO COMUNITARIO SAN GREGORIO	9	DERECHO II	2	22.22
TELEBACHILLERATO COMUNITARIO SAN GREGORIO	9	FILOSOFIA	2	22.22
TELEBACHILLERATO COMUNITARIO SAN GREGORIO	9	HISTORIA UNIVERSAL CONTEMPORÁNEA	2	22.22
TELEBACHILLERATO COMUNITARIO SAN ISIDRO EL ASTILLERO	19	FILOSOFIA	1	5.26
TELEBACHILLERATO COMUNITARIO SAN ISIDRO EL ASTILLERO	19	HISTORIA UNIVERSAL CONTEMPORÁNEA	1	5.26
TELEBACHILLERATO COMUNITARIO SAN JOSE PIEDRA GORDA	15	CIENCIAS DE LA SALUD II	1	6.67
TELEBACHILLERATO COMUNITARIO SAN JOSE PIEDRA GORDA	15	DERECHO II	1	6.67
TELEBACHILLERATO COMUNITARIO SAN JOSE PIEDRA GORDA	15	ECOLOGÍA Y MEDIO AMBIENTE	1	6.67
TELEBACHILLERATO COMUNITARIO SAN JOSE PIEDRA GORDA	15	FILOSOFIA	1	6.67
TELEBACHILLERATO COMUNITARIO SAN JOSE PIEDRA GORDA	15	HISTORIA UNIVERSAL CONTEMPORÁNEA	1	6.67
TELEBACHILLERATO COMUNITARIO SAN JOSE PIEDRA GORDA	15	PROBABILIDAD Y ESTADISTICA II	1	6.67
TELEBACHILLERATO COMUNITARIO SAN JOSE TEPENENE	28	CIENCIAS DE LA COMUNICACIÓN II	3	10.71
TELEBACHILLERATO COMUNITARIO SAN JOSE TEPENENE	28	ACTIVIDADES ARTÍSTICAS Y DEPORTIVAS	2	7.14
TELEBACHILLERATO COMUNITARIO SAN LORENZO	9	ECOLOGÍA Y MEDIO AMBIENTE	2	22.22
TELEBACHILLERATO COMUNITARIO SAN LORENZO	9	CIENCIAS DE LA COMUNICACIÓN II	1	11.11
TELEBACHILLERATO COMUNITARIO SAN LORENZO	9	CIENCIAS DE LA SALUD II	1	11.11

Simbología:

Num. Rep.: Número de alumnos reprobados

% de reprobación: Porcentaje de reprobación

DIRECCION GENERAL DEL BACHILLERATO DEL ESTADO DE HIDALGO

DIRECCIÓN DE PLANEACIÓN EDUCATIVA

DEPARTAMENTO DE ESTADÍSTICA Y EVALUACIÓN

IEO-04 REPORTE DE REPROBACIÓN

ENE-JUL 2023

PRIMER PARCIAL

6 ° SEMESTRE

FECHA: 08/05/2023

Plantel	Matrícula	Materia	Num. Rep.	% de reprobación
TELEBACHILLERATO COMUNITARIO SAN LORENZO	9	PROBABILIDAD Y ESTADISTICA II	1	11.11
TELEBACHILLERATO COMUNITARIO SAN NICOLAS	7	FILOSOFIA	1	14.29
TELEBACHILLERATO COMUNITARIO SAN NICOLAS	7	HISTORIA UNIVERSAL CONTEMPORÁNEA	1	14.29
TELEBACHILLERATO COMUNITARIO SAN NICOLAS TECOMATLAN	13	CIENCIAS DE LA COMUNICACIÓN II	8	61.54
TELEBACHILLERATO COMUNITARIO SAN NICOLAS TECOMATLAN	13	DERECHO II	2	15.38
TELEBACHILLERATO COMUNITARIO SAN NICOLAS TECOMATLAN	13	DESARROLLO COMUNITARIO IV (FORMACIÓN PARA EL TRABAJO)	2	15.38
TELEBACHILLERATO COMUNITARIO SAN NICOLAS TECOMATLAN	13	FILOSOFIA	2	15.38
TELEBACHILLERATO COMUNITARIO SAN NICOLAS TECOMATLAN	13	HISTORIA UNIVERSAL CONTEMPORÁNEA	2	15.38
TELEBACHILLERATO COMUNITARIO SAN PABLO OXTOTIPAN	3	DERECHO II	3	100.00
TELEBACHILLERATO COMUNITARIO SAN PEDRITO	4	CIENCIAS DE LA SALUD II	3	75.00
TELEBACHILLERATO COMUNITARIO SAN PEDRITO	4	ECOLOGÍA Y MEDIO AMBIENTE	3	75.00
TELEBACHILLERATO COMUNITARIO SAN PEDRITO	4	PROBABILIDAD Y ESTADISTICA II	3	75.00
TELEBACHILLERATO COMUNITARIO SAN PEDRITO	4	DERECHO II	1	25.00
TELEBACHILLERATO COMUNITARIO SAN PEDRITO	4	FILOSOFIA	1	25.00
TELEBACHILLERATO COMUNITARIO SAN PEDRITO	4	HISTORIA UNIVERSAL CONTEMPORÁNEA	1	25.00
TELEBACHILLERATO COMUNITARIO SAN PEDRO VAQUERIAS	7	ACTIVIDADES ARTÍSTICAS Y DEPORTIVAS	1	14.29
TELEBACHILLERATO COMUNITARIO SAN PEDRO VAQUERIAS	7	CIENCIAS DE LA COMUNICACIÓN II	1	14.29
TELEBACHILLERATO COMUNITARIO SAN PEDRO VAQUERIAS	7	CIENCIAS DE LA SALUD II	1	14.29
TELEBACHILLERATO COMUNITARIO SAN PEDRO VAQUERIAS	7	DESARROLLO COMUNITARIO IV (FORMACIÓN PARA EL TRABAJO)	1	14.29
TELEBACHILLERATO COMUNITARIO SAN PEDRO VAQUERIAS	7	ECOLOGÍA Y MEDIO AMBIENTE	1	14.29
TELEBACHILLERATO COMUNITARIO SAN PEDRO VAQUERIAS	7	HISTORIA UNIVERSAL CONTEMPORÁNEA	1	14.29
TELEBACHILLERATO COMUNITARIO SAN PEDRO VAQUERIAS	7	PROBABILIDAD Y ESTADISTICA II	1	14.29
TELEBACHILLERATO COMUNITARIO SAN SEBASTIAN CAPULINES	5	CIENCIAS DE LA COMUNICACIÓN II	2	40.00

Simbología:

Num. Rep.: Número de alumnos reprobados

% de reprobación: Porcentaje de reprobación

DIRECCION GENERAL DEL BACHILLERATO DEL ESTADO DE HIDALGO

DIRECCIÓN DE PLANEACIÓN EDUCATIVA

DEPARTAMENTO DE ESTADÍSTICA Y EVALUACIÓN

IEO-04 REPORTE DE REPROBACIÓN

ENE-JUL 2023

PRIMER PARCIAL

6 ° SEMESTRE

FECHA: 08/05/2023

Plantel	Matrícula	Materia	Num. Rep.	% de reprobación
TELEBACHILLERATO COMUNITARIO SAN SEBASTIAN CAPULINES	5	CIENCIAS DE LA SALUD II	1	20.00
TELEBACHILLERATO COMUNITARIO SAN SEBASTIAN CAPULINES	5	DESARROLLO COMUNITARIO IV (FORMACIÓN PARA EL TRABAJO)	1	20.00
TELEBACHILLERATO COMUNITARIO SAN SEBASTIAN CAPULINES	5	PROBABILIDAD Y ESTADISTICA II	1	20.00
TELEBACHILLERATO COMUNITARIO SANTA ANA ATZCAPOTZALTONGO	6	DERECHO II	4	66.67
TELEBACHILLERATO COMUNITARIO SANTA ANA ATZCAPOTZALTONGO	6	DESARROLLO COMUNITARIO IV (FORMACIÓN PARA EL TRABAJO)	1	16.67
TELEBACHILLERATO COMUNITARIO SANTA ANA BATHA	16	PROBABILIDAD Y ESTADISTICA II	9	56.25
TELEBACHILLERATO COMUNITARIO SANTA ANA BATHA	16	CIENCIAS DE LA COMUNICACIÓN II	8	50.00
TELEBACHILLERATO COMUNITARIO SANTA ANA BATHA	16	DESARROLLO COMUNITARIO IV (FORMACIÓN PARA EL TRABAJO)	8	50.00
TELEBACHILLERATO COMUNITARIO SANTA ANA BATHA	16	CIENCIAS DE LA SALUD II	5	31.25
TELEBACHILLERATO COMUNITARIO SANTA ANA BATHA	16	ECOLOGÍA Y MEDIO AMBIENTE	4	25.00
TELEBACHILLERATO COMUNITARIO SANTA ANA BATHA	16	DERECHO II	3	18.75
TELEBACHILLERATO COMUNITARIO SANTA ANA BATHA	16	ACTIVIDADES ARTÍSTICAS Y DEPORTIVAS	2	12.50
TELEBACHILLERATO COMUNITARIO SANTA ANA BATHA	16	HISTORIA UNIVERSAL CONTEMPORÁNEA	1	6.25
TELEBACHILLERATO COMUNITARIO SANTA CATARINA	5	DERECHO II	1	20.00
TELEBACHILLERATO COMUNITARIO SANTA CATARINA	5	FILOSOFIA	1	20.00
TELEBACHILLERATO COMUNITARIO SANTA CATARINA	5	HISTORIA UNIVERSAL CONTEMPORÁNEA	1	20.00
TELEBACHILLERATO COMUNITARIO SANTA CRUZ	9	CIENCIAS DE LA COMUNICACIÓN II	1	11.11
TELEBACHILLERATO COMUNITARIO SANTA MARIA	13	CIENCIAS DE LA SALUD II	8	61.54
TELEBACHILLERATO COMUNITARIO SANTA MARIA	13	ECOLOGÍA Y MEDIO AMBIENTE	8	61.54
TELEBACHILLERATO COMUNITARIO SANTA MARIA	13	PROBABILIDAD Y ESTADISTICA II	8	61.54
TELEBACHILLERATO COMUNITARIO SANTA MARIA	13	CIENCIAS DE LA COMUNICACIÓN II	7	53.85
TELEBACHILLERATO COMUNITARIO SANTA MARIA	13	DESARROLLO COMUNITARIO IV (FORMACIÓN PARA EL TRABAJO)	6	46.15
TELEBACHILLERATO COMUNITARIO SANTA MARIA	13	HISTORIA UNIVERSAL CONTEMPORÁNEA	4	30.77

Simbología:

Num. Rep.: Número de alumnos reprobados

% de reprobación: Porcentaje de reprobación

DIRECCION GENERAL DEL BACHILLERATO DEL ESTADO DE HIDALGO

DIRECCIÓN DE PLANEACIÓN EDUCATIVA

DEPARTAMENTO DE ESTADÍSTICA Y EVALUACIÓN

IEO-04 REPORTE DE REPROBACIÓN

ENE-JUL 2023

PRIMER PARCIAL

6 ° SEMESTRE

FECHA: 08/05/2023

Plantel	Matrícula	Materia	Num. Rep.	% de reprobación
TELEBACHILLERATO COMUNITARIO SANTA MARIA	13	DERECHO II	3	23.08
TELEBACHILLERATO COMUNITARIO SANTA MARIA	13	FILOSOFIA	3	23.08
TELEBACHILLERATO COMUNITARIO SANTA MARIA MAGDALENA	9	DERECHO II	2	22.22
TELEBACHILLERATO COMUNITARIO SANTA MARIA MAGDALENA	9	CIENCIAS DE LA COMUNICACIÓN II	1	11.11
TELEBACHILLERATO COMUNITARIO SANTA MARIA MAGDALENA	9	CIENCIAS DE LA SALUD II	1	11.11
TELEBACHILLERATO COMUNITARIO SANTA MARIA MAGDALENA	9	DESARROLLO COMUNITARIO IV (FORMACIÓN PARA EL TRABAJO)	1	11.11
TELEBACHILLERATO COMUNITARIO SANTA MARIA MAGDALENA	9	ECOLOGÍA Y MEDIO AMBIENTE	1	11.11
TELEBACHILLERATO COMUNITARIO SANTA MARIA MAGDALENA	9	PROBABILIDAD Y ESTADISTICA II	1	11.11
TELEBACHILLERATO COMUNITARIO SANTA MONICA	11	DERECHO II	4	36.36
TELEBACHILLERATO COMUNITARIO SANTA MONICA	11	PROBABILIDAD Y ESTADISTICA II	2	18.18
TELEBACHILLERATO COMUNITARIO SANTA MONICA	11	DESARROLLO COMUNITARIO IV (FORMACIÓN PARA EL TRABAJO)	1	9.09
TELEBACHILLERATO COMUNITARIO SANTA MONICA	11	FILOSOFIA	1	9.09
TELEBACHILLERATO COMUNITARIO SANTA MONICA	11	HISTORIA UNIVERSAL CONTEMPORÁNEA	1	9.09
TELEBACHILLERATO COMUNITARIO SANTA MONICA AUTEMPA	7	ECOLOGÍA Y MEDIO AMBIENTE	7	100.00
TELEBACHILLERATO COMUNITARIO SANTA MONICA AUTEMPA	7	CIENCIAS DE LA SALUD II	4	57.14
TELEBACHILLERATO COMUNITARIO SANTA MONICA AUTEMPA	7	PROBABILIDAD Y ESTADISTICA II	4	57.14
TELEBACHILLERATO COMUNITARIO SANTA URSULA	17	CIENCIAS DE LA SALUD II	2	11.76
TELEBACHILLERATO COMUNITARIO SANTA URSULA	17	ECOLOGÍA Y MEDIO AMBIENTE	2	11.76
TELEBACHILLERATO COMUNITARIO SANTA URSULA	17	PROBABILIDAD Y ESTADISTICA II	2	11.76
TELEBACHILLERATO COMUNITARIO TALOL	21	CIENCIAS DE LA SALUD II	2	9.52
TELEBACHILLERATO COMUNITARIO TALOL	21	DERECHO II	2	9.52
TELEBACHILLERATO COMUNITARIO TALOL	21	FILOSOFIA	2	9.52
TELEBACHILLERATO COMUNITARIO TALOL	21	HISTORIA UNIVERSAL CONTEMPORÁNEA	2	9.52

Simbología:

Num. Rep.: Número de alumnos reprobados

% de reprobación: Porcentaje de reprobación

DIRECCION GENERAL DEL BACHILLERATO DEL ESTADO DE HIDALGO

DIRECCIÓN DE PLANEACIÓN EDUCATIVA

DEPARTAMENTO DE ESTADÍSTICA Y EVALUACIÓN

IEO-04 REPORTE DE REPROBACIÓN

ENE-JUL 2023

PRIMER PARCIAL

6 ° SEMESTRE

FECHA: 08/05/2023

Plantel	Matrícula	Materia	Num. Rep.	% de reprobación
TELEBACHILLERATO COMUNITARIO TEPEITIC	16	CIENCIAS DE LA SALUD II	7	43.75
TELEBACHILLERATO COMUNITARIO TEPEITIC	16	DERECHO II	7	43.75
TELEBACHILLERATO COMUNITARIO TEPEITIC	16	ECOLOGÍA Y MEDIO AMBIENTE	7	43.75
TELEBACHILLERATO COMUNITARIO TEPEITIC	16	PROBABILIDAD Y ESTADISTICA II	7	43.75
TELEBACHILLERATO COMUNITARIO TEPEITIC	16	DESARROLLO COMUNITARIO IV (FORMACIÓN PARA EL TRABAJO)	6	37.50
TELEBACHILLERATO COMUNITARIO TEPEITIC	16	CIENCIAS DE LA COMUNICACIÓN II	5	31.25
TELEBACHILLERATO COMUNITARIO TEPEITIC	16	FILOSOFIA	5	31.25
TELEBACHILLERATO COMUNITARIO TEPEITIC	16	HISTORIA UNIVERSAL CONTEMPORÁNEA	5	31.25
TELEBACHILLERATO COMUNITARIO TLAHUILTEPA	13	DESARROLLO COMUNITARIO IV (FORMACIÓN PARA EL TRABAJO)	3	23.08
TELEBACHILLERATO COMUNITARIO TLAHUILTEPA	13	CIENCIAS DE LA COMUNICACIÓN II	1	7.69
TELEBACHILLERATO COMUNITARIO TLAHUILTEPA	13	CIENCIAS DE LA SALUD II	1	7.69
TELEBACHILLERATO COMUNITARIO TLAHUILTEPA	13	ECOLOGÍA Y MEDIO AMBIENTE	1	7.69
TELEBACHILLERATO COMUNITARIO TLAHUILTEPA	13	PROBABILIDAD Y ESTADISTICA II	1	7.69
TELEBACHILLERATO COMUNITARIO TLAXCOYA	7	CIENCIAS DE LA SALUD II	5	71.43
TELEBACHILLERATO COMUNITARIO TLAXCOYA	7	ECOLOGÍA Y MEDIO AMBIENTE	5	71.43
TELEBACHILLERATO COMUNITARIO TLAXCOYA	7	PROBABILIDAD Y ESTADISTICA II	5	71.43
TELEBACHILLERATO COMUNITARIO TUZANAPA	12	HISTORIA UNIVERSAL CONTEMPORÁNEA	4	33.33
TELEBACHILLERATO COMUNITARIO TUZANCOAC	16	DESARROLLO COMUNITARIO IV (FORMACIÓN PARA EL TRABAJO)	4	25.00
TELEBACHILLERATO COMUNITARIO TUZANCOAC	16	CIENCIAS DE LA COMUNICACIÓN II	1	6.25
TELEBACHILLERATO COMUNITARIO TUZANCOAC	16	DERECHO II	1	6.25
TELEBACHILLERATO COMUNITARIO TZIDEJHE	13	CIENCIAS DE LA COMUNICACIÓN II	2	15.38
TELEBACHILLERATO COMUNITARIO TZIDEJHE	13	DESARROLLO COMUNITARIO IV (FORMACIÓN PARA EL TRABAJO)	2	15.38
TELEBACHILLERATO COMUNITARIO TZIDEJHE	13	CIENCIAS DE LA SALUD II	1	7.69

Simbología:

Num. Rep.: Número de alumnos reprobados

% de reprobación: Porcentaje de reprobación

DIRECCION GENERAL DEL BACHILLERATO DEL ESTADO DE HIDALGO

DIRECCIÓN DE PLANEACIÓN EDUCATIVA

DEPARTAMENTO DE ESTADÍSTICA Y EVALUACIÓN

IEO-04 REPORTE DE REPROBACIÓN

ENE-JUL 2023

PRIMER PARCIAL

6 ° SEMESTRE

FECHA: 08/05/2023

Plantel	Matrícula	Materia	Num. Rep.	% de reprobación
TELEBACHILLERATO COMUNITARIO TZIDEJHE	13	ECOLOGÍA Y MEDIO AMBIENTE	1	7.69
TELEBACHILLERATO COMUNITARIO TZIDEJHE	13	PROBABILIDAD Y ESTADISTICA II	1	7.69
TELEBACHILLERATO COMUNITARIO VENUSTIANO CARRANZA	12	FILOSOFIA	2	16.67
TELEBACHILLERATO COMUNITARIO VENUSTIANO CARRANZA	12	HISTORIA UNIVERSAL CONTEMPORÁNEA	2	16.67
TELEBACHILLERATO COMUNITARIO VENUSTIANO CARRANZA	12	DERECHO II	1	8.33
TELEBACHILLERATO COMUNITARIO XIQUILA	27	DERECHO II	16	59.26
TELEBACHILLERATO COMUNITARIO XIQUILA	27	FILOSOFIA	14	51.85
TELEBACHILLERATO COMUNITARIO XIQUILA	27	HISTORIA UNIVERSAL CONTEMPORÁNEA	14	51.85
TELEBACHILLERATO COMUNITARIO XIQUILA	27	ACTIVIDADES ARTÍSTICAS Y DEPORTIVAS	1	3.70
TELEBACHILLERATO COMUNITARIO XIQUILA	27	ECOLOGÍA Y MEDIO AMBIENTE	1	3.70
TELEBACHILLERATO COMUNITARIO XIQUILA	27	PROBABILIDAD Y ESTADISTICA II	1	3.70
TELEBACHILLERATO COMUNITARIO XOCHITLAN DE LAS FLORES	11	CIENCIAS DE LA COMUNICACIÓN II	1	9.09
TELEBACHILLERATO COMUNITARIO XOXOLPA	17	DESARROLLO COMUNITARIO IV (FORMACIÓN PARA EL TRABAJO)	1	5.88
TELEBACHILLERATO COMUNITARIO ZACATIPAN	17	CIENCIAS DE LA COMUNICACIÓN II	2	11.76
TELEBACHILLERATO COMUNITARIO ZACUALTIPANITO	11	CIENCIAS DE LA COMUNICACIÓN II	3	27.27

Simbología:

Num. Rep.: Número de alumnos reprobados

% de reprobación: Porcentaje de reprobación

DIRECCION GENERAL DEL BACHILLERATO DEL ESTADO DE HIDALGO
DIRECCIÓN DE PLANEACIÓN EDUCATIVA
DEPARTAMENTO DE ESTADÍSTICA Y EVALUACIÓN
IEO-04 REPORTE DE REPROBACIÓN
ENE-JUL 2023
PRIMER PARCIAL
2 ° SEMESTRE

FECHA: 08/05/2023

Plantel	Matrícula	Materia	Num. Rep.	% de reprobación
BACHILLERATO DEL ESTADO DE HIDALGO PLANTEL TIZAYUCA	315	MATEMÁTICAS II	164	52.06
BACHILLERATO DEL ESTADO DE HIDALGO PLANTEL TIZAYUCA	315	INTRODUCCIÓN A LAS CIENCIAS SOCIALES	107	33.97
BACHILLERATO DEL ESTADO DE HIDALGO PLANTEL TIZAYUCA	315	INFORMATICA II	83	26.35
BACHILLERATO DEL ESTADO DE HIDALGO PLANTEL TIZAYUCA	315	QUÍMICA II	81	25.71
BACHILLERATO DEL ESTADO DE HIDALGO PLANTEL TIZAYUCA	315	TALLER DE LECTURA Y REDACCIÓN II	49	15.56
BACHILLERATO DEL ESTADO DE HIDALGO PLANTEL TIZAYUCA	315	ÉTICA II	42	13.33
BACHILLERATO DEL ESTADO DE HIDALGO PLANTEL TIZAYUCA	315	INGLÉS II	26	8.25

Simbología:

Num. Rep.: Número de alumnos reprobados

% de reprobación: Porcentaje de reprobación

DIRECCION GENERAL DEL BACHILLERATO DEL ESTADO DE HIDALGO
DIRECCIÓN DE PLANEACIÓN EDUCATIVA
DEPARTAMENTO DE ESTADÍSTICA Y EVALUACIÓN
IEO-04 REPORTE DE REPROBACIÓN
ENE-JUL 2023
PRIMER PARCIAL
6 ° SEMESTRE

FECHA: 08/05/2023

Plantel	Matrícula	Materia	Num. Rep.	% de reprobación
PLANTEL AZTECA HIDALGO	66	CALCULO INTEGRAL	12	18.18

Simbología:

Num. Rep.: Número de alumnos reprobados
% de reprobación: Porcentaje de reprobación

Reporte de Indicadores

MATERIAS CON MAYOR INDICE DE REPROBACION

Dirección de Planeación Educativa
Departamento de Evaluación y Estadística

DIRECCION GENERAL DEL BACHILLERATO DEL ESTADO DE HIDALGO
DIRECCIÓN DE PLANEACIÓN EDUCATIVA
DEPARTAMENTO DE ESTADÍSTICA Y EVALUACIÓN
IEO-04 REPORTE DE REPROBACIÓN
ENE-JUL 2023
PRIMER PARCIAL

FECHA: 08/05/2023

Plantel	Semestre	Materia
TELEBACHILLERATO COMUNITARIO ACOPINALCO	2	MATEMÁTICAS, FLUIDOS, CALOR Y ELECTRICIDAD
TELEBACHILLERATO COMUNITARIO AHUACATLAN	2	PROCESO COMUNICATIVO II
TELEBACHILLERATO COMUNITARIO AHUACATLAN	4	MATEMÁTICAS, CUERPO HUMANO Y BIODIVERSIDAD
TELEBACHILLERATO COMUNITARIO AHUACATLAN	6	CIENCIAS DE LA COMUNICACIÓN II
TELEBACHILLERATO COMUNITARIO ALCHOLOYA	2	MATEMÁTICAS, FLUIDOS, CALOR Y ELECTRICIDAD
TELEBACHILLERATO COMUNITARIO ALCHOLOYA	2	PROCESO COMUNICATIVO II
TELEBACHILLERATO COMUNITARIO ALCHOLOYA	2	PARAESCOLARES II
TELEBACHILLERATO COMUNITARIO ALCHOLOYA	2	ÉTICA, SOCIEDAD Y TECNOLOGÍA
TELEBACHILLERATO COMUNITARIO ALCHOLOYA	4	MATEMÁTICAS, CUERPO HUMANO Y BIODIVERSIDAD
TELEBACHILLERATO COMUNITARIO ALCHOLOYA	6	PROBABILIDAD Y ESTADISTICA II
TELEBACHILLERATO COMUNITARIO ALCHOLOYA	6	FILOSOFIA
TELEBACHILLERATO COMUNITARIO ALCHOLOYA	6	CIENCIAS DE LA COMUNICACIÓN II
TELEBACHILLERATO COMUNITARIO ALCHOLOYA	6	ECOLOGÍA Y MEDIO AMBIENTE
TELEBACHILLERATO COMUNITARIO ALCHOLOYA	6	HISTORIA UNIVERSAL CONTEMPORÁNEA
TELEBACHILLERATO COMUNITARIO ALCHOLOYA	6	DERECHO II
TELEBACHILLERATO COMUNITARIO APIPILHUASCO	2	ÉTICA, SOCIEDAD Y TECNOLOGÍA
TELEBACHILLERATO COMUNITARIO APIPILHUASCO	2	MATEMÁTICAS, FLUIDOS, CALOR Y ELECTRICIDAD
TELEBACHILLERATO COMUNITARIO APIPILHUASCO	2	PROCESO COMUNICATIVO II
TELEBACHILLERATO COMUNITARIO APIPILHUASCO	4	MATEMÁTICAS, CUERPO HUMANO Y BIODIVERSIDAD
TELEBACHILLERATO COMUNITARIO APIPILHUASCO	4	PRODUCCIÓN Y APRECIACIÓN LITERATURA II
TELEBACHILLERATO COMUNITARIO ATOPIXCO	2	ÉTICA, SOCIEDAD Y TECNOLOGÍA
TELEBACHILLERATO COMUNITARIO ATOPIXCO	2	MATEMÁTICAS, FLUIDOS, CALOR Y ELECTRICIDAD
TELEBACHILLERATO COMUNITARIO ATOPIXCO	2	PROCESO COMUNICATIVO II
TELEBACHILLERATO COMUNITARIO ATOPIXCO	4	PRODUCCIÓN Y APRECIACIÓN LITERATURA II
TELEBACHILLERATO COMUNITARIO ATOPIXCO	4	MATEMÁTICAS, CUERPO HUMANO Y BIODIVERSIDAD

DIRECCION GENERAL DEL BACHILLERATO DEL ESTADO DE HIDALGO
DIRECCIÓN DE PLANEACIÓN EDUCATIVA
DEPARTAMENTO DE ESTADÍSTICA Y EVALUACIÓN
IEO-04 REPORTE DE REPROBACIÓN
ENE-JUL 2023
PRIMER PARCIAL

FECHA: 08/05/2023

Plantel	Semestre	Materia
TELEBACHILLERATO COMUNITARIO ATOPIXCO	4	MÉXICO Y EL IMPERIALISMO
TELEBACHILLERATO COMUNITARIO ATOPIXCO	4	PARAESCOLARES IV
TELEBACHILLERATO COMUNITARIO ATOPIXCO	4	DISEÑO DEL PROYECTO COMUNITARIO
TELEBACHILLERATO COMUNITARIO ATOPIXCO	6	DESARROLLO COMUNITARIO IV (FORMACIÓN PARA EL TRABAJO)
TELEBACHILLERATO COMUNITARIO ATOPIXCO	6	DERECHO II
TELEBACHILLERATO COMUNITARIO ATOPIXCO	6	FILOSOFIA
TELEBACHILLERATO COMUNITARIO ATOPIXCO	6	HISTORIA UNIVERSAL CONTEMPORÁNEA
TELEBACHILLERATO COMUNITARIO ATOPIXCO	6	ACTIVIDADES ARTÍSTICAS Y DEPORTIVAS
TELEBACHILLERATO COMUNITARIO ATOPIXCO	6	CIENCIAS DE LA COMUNICACIÓN II
TELEBACHILLERATO COMUNITARIO ATOPIXCO	6	CIENCIAS DE LA SALUD II
TELEBACHILLERATO COMUNITARIO ATOPIXCO	6	ECOLOGÍA Y MEDIO AMBIENTE
TELEBACHILLERATO COMUNITARIO ATOPIXCO	6	PROBABILIDAD Y ESTADISTICA II
TELEBACHILLERATO COMUNITARIO BAJHI	2	MATEMÁTICAS, FLUIDOS, CALOR Y ELECTRICIDAD
TELEBACHILLERATO COMUNITARIO BAJHI	2	PROCESO COMUNICATIVO II
TELEBACHILLERATO COMUNITARIO BAJHI	6	DERECHO II
TELEBACHILLERATO COMUNITARIO BAJHI	6	FILOSOFIA
TELEBACHILLERATO COMUNITARIO BAJHI	6	HISTORIA UNIVERSAL CONTEMPORÁNEA
TELEBACHILLERATO COMUNITARIO BATHA Y BARRIOS	4	DISEÑO DEL PROYECTO COMUNITARIO
TELEBACHILLERATO COMUNITARIO BATHA Y BARRIOS	4	MÉXICO Y EL IMPERIALISMO
TELEBACHILLERATO COMUNITARIO BATHA Y BARRIOS	4	MATEMÁTICAS, CUERPO HUMANO Y BIODIVERSIDAD
TELEBACHILLERATO COMUNITARIO BENITO JUAREZ	2	PROCESO COMUNICATIVO II
TELEBACHILLERATO COMUNITARIO BENITO JUAREZ	2	ÉTICA, SOCIEDAD Y TECNOLOGÍA
TELEBACHILLERATO COMUNITARIO BENITO JUAREZ	2	MATEMÁTICAS, FLUIDOS, CALOR Y ELECTRICIDAD
TELEBACHILLERATO COMUNITARIO BENITO JUAREZ	4	MATEMÁTICAS, CUERPO HUMANO Y BIODIVERSIDAD
TELEBACHILLERATO COMUNITARIO BENITO JUAREZ	4	PRODUCCIÓN Y APRECIACIÓN LITERATURA II

DIRECCION GENERAL DEL BACHILLERATO DEL ESTADO DE HIDALGO
DIRECCIÓN DE PLANEACIÓN EDUCATIVA
DEPARTAMENTO DE ESTADÍSTICA Y EVALUACIÓN
IEO-04 REPORTE DE REPROBACIÓN
ENE-JUL 2023
PRIMER PARCIAL

FECHA: 08/05/2023

Plantel	Semestre	Materia
TELEBACHILLERATO COMUNITARIO BENITO JUAREZ	4	DISEÑO DEL PROYECTO COMUNITARIO
TELEBACHILLERATO COMUNITARIO BENITO JUAREZ	4	MÉXICO Y EL IMPERIALISMO
TELEBACHILLERATO COMUNITARIO BENITO JUAREZ	6	CIENCIAS DE LA SALUD II
TELEBACHILLERATO COMUNITARIO BENITO JUAREZ	6	DESARROLLO COMUNITARIO IV (FORMACIÓN PARA EL TRABAJO)
TELEBACHILLERATO COMUNITARIO BENITO JUAREZ	6	ECOLOGÍA Y MEDIO AMBIENTE
TELEBACHILLERATO COMUNITARIO BENITO JUAREZ	6	PROBABILIDAD Y ESTADISTICA II
TELEBACHILLERATO COMUNITARIO BOMANXOTHA	2	PROCESO COMUNICATIVO II
TELEBACHILLERATO COMUNITARIO BOMANXOTHA	2	MATEMÁTICAS, FLUIDOS, CALOR Y ELECTRICIDAD
TELEBACHILLERATO COMUNITARIO BOMANXOTHA	6	CIENCIAS DE LA COMUNICACIÓN II
TELEBACHILLERATO COMUNITARIO BONDOJITO	2	ÉTICA, SOCIEDAD Y TECNOLOGÍA
TELEBACHILLERATO COMUNITARIO BONDOJITO	4	DISEÑO DEL PROYECTO COMUNITARIO
TELEBACHILLERATO COMUNITARIO BONDOJITO	4	PRODUCCIÓN Y APRECIACIÓN LITERATURA II
TELEBACHILLERATO COMUNITARIO BONDOJITO	4	MÉXICO Y EL IMPERIALISMO
TELEBACHILLERATO COMUNITARIO BONDOJITO	4	MATEMÁTICAS, CUERPO HUMANO Y BIODIVERSIDAD
TELEBACHILLERATO COMUNITARIO BONDOJITO	6	DESARROLLO COMUNITARIO IV (FORMACIÓN PARA EL TRABAJO)
TELEBACHILLERATO COMUNITARIO BONDOJITO	6	ECOLOGÍA Y MEDIO AMBIENTE
TELEBACHILLERATO COMUNITARIO BONDOJITO	6	CIENCIAS DE LA SALUD II
TELEBACHILLERATO COMUNITARIO BONDOJITO	6	FILOSOFIA
TELEBACHILLERATO COMUNITARIO BONDOJITO	6	HISTORIA UNIVERSAL CONTEMPORÁNEA
TELEBACHILLERATO COMUNITARIO BONDOJITO	6	PROBABILIDAD Y ESTADISTICA II
TELEBACHILLERATO COMUNITARIO CALTIMACAN	2	MATEMÁTICAS, FLUIDOS, CALOR Y ELECTRICIDAD
TELEBACHILLERATO COMUNITARIO CALTIMACAN	2	ÉTICA, SOCIEDAD Y TECNOLOGÍA
TELEBACHILLERATO COMUNITARIO CALTIMACAN	4	DISEÑO DEL PROYECTO COMUNITARIO
TELEBACHILLERATO COMUNITARIO CALTIMACAN	4	MÉXICO Y EL IMPERIALISMO
TELEBACHILLERATO COMUNITARIO CALTIMACAN	4	MATEMÁTICAS, CUERPO HUMANO Y BIODIVERSIDAD

DIRECCION GENERAL DEL BACHILLERATO DEL ESTADO DE HIDALGO
DIRECCIÓN DE PLANEACIÓN EDUCATIVA
DEPARTAMENTO DE ESTADÍSTICA Y EVALUACIÓN
IEO-04 REPORTE DE REPROBACIÓN
ENE-JUL 2023
PRIMER PARCIAL

FECHA: 08/05/2023

Plantel	Semestre	Materia
TELEBACHILLERATO COMUNITARIO CALTIMACAN	4	PARAESCOLARES IV
TELEBACHILLERATO COMUNITARIO CALTIMACAN	4	PRODUCCIÓN Y APRECIACIÓN LITERATURA II
TELEBACHILLERATO COMUNITARIO CALTIMACAN	6	ACTIVIDADES ARTÍSTICAS Y DEPORTIVAS
TELEBACHILLERATO COMUNITARIO CALTIMACAN	6	CIENCIAS DE LA COMUNICACIÓN II
TELEBACHILLERATO COMUNITARIO CALTIMACAN	6	CIENCIAS DE LA SALUD II
TELEBACHILLERATO COMUNITARIO CALTIMACAN	6	DERECHO II
TELEBACHILLERATO COMUNITARIO CALTIMACAN	6	DESARROLLO COMUNITARIO IV (FORMACIÓN PARA EL TRABAJO)
TELEBACHILLERATO COMUNITARIO CALTIMACAN	6	ECOLOGÍA Y MEDIO AMBIENTE
TELEBACHILLERATO COMUNITARIO CALTIMACAN	6	FILOSOFIA
TELEBACHILLERATO COMUNITARIO CALTIMACAN	6	HISTORIA UNIVERSAL CONTEMPORÁNEA
TELEBACHILLERATO COMUNITARIO CALTIMACAN	6	PROBABILIDAD Y ESTADISTICA II
TELEBACHILLERATO COMUNITARIO CANTERA DE VILLAGRAN	2	MATEMÁTICAS, FLUIDOS, CALOR Y ELECTRICIDAD
TELEBACHILLERATO COMUNITARIO CANTERA DE VILLAGRAN	2	ÉTICA, SOCIEDAD Y TECNOLOGÍA
TELEBACHILLERATO COMUNITARIO CANTERA DE VILLAGRAN	2	PROCESO COMUNICATIVO II
TELEBACHILLERATO COMUNITARIO CANTERA DE VILLAGRAN	4	DISEÑO DEL PROYECTO COMUNITARIO
TELEBACHILLERATO COMUNITARIO CANTERA DE VILLAGRAN	4	MATEMÁTICAS, CUERPO HUMANO Y BIODIVERSIDAD
TELEBACHILLERATO COMUNITARIO CANTERA DE VILLAGRAN	4	PARAESCOLARES IV
TELEBACHILLERATO COMUNITARIO CERRO COLORADO	2	MATEMÁTICAS, FLUIDOS, CALOR Y ELECTRICIDAD
TELEBACHILLERATO COMUNITARIO CERRO COLORADO	2	PARAESCOLARES II
TELEBACHILLERATO COMUNITARIO CERRO COLORADO	2	PROCESO COMUNICATIVO II
TELEBACHILLERATO COMUNITARIO CERRO COLORADO	4	DISEÑO DEL PROYECTO COMUNITARIO
TELEBACHILLERATO COMUNITARIO CERRO COLORADO	4	MATEMÁTICAS, CUERPO HUMANO Y BIODIVERSIDAD
TELEBACHILLERATO COMUNITARIO CERRO COLORADO	4	PRODUCCIÓN Y APRECIACIÓN LITERATURA II
TELEBACHILLERATO COMUNITARIO CERRO COLORADO	4	MÉXICO Y EL IMPERIALISMO
TELEBACHILLERATO COMUNITARIO CERRO COLORADO	4	PARAESCOLARES IV

DIRECCION GENERAL DEL BACHILLERATO DEL ESTADO DE HIDALGO
DIRECCIÓN DE PLANEACIÓN EDUCATIVA
DEPARTAMENTO DE ESTADÍSTICA Y EVALUACIÓN
IEO-04 REPORTE DE REPROBACIÓN
ENE-JUL 2023
PRIMER PARCIAL

FECHA: 08/05/2023

Plantel	Semestre	Materia
TELEBACHILLERATO COMUNITARIO CERRO COLORADO	6	PROBABILIDAD Y ESTADISTICA II
TELEBACHILLERATO COMUNITARIO CERRO COLORADO	6	DESARROLLO COMUNITARIO IV (FORMACIÓN PARA EL TRABAJO)
TELEBACHILLERATO COMUNITARIO CERRO COLORADO	6	HISTORIA UNIVERSAL CONTEMPORÁNEA
TELEBACHILLERATO COMUNITARIO CERRO COLORADO	6	CIENCIAS DE LA COMUNICACIÓN II
TELEBACHILLERATO COMUNITARIO CERRO COLORADO	6	DERECHO II
TELEBACHILLERATO COMUNITARIO CERRO COLORADO	6	FILOSOFIA
TELEBACHILLERATO COMUNITARIO CERRO PRIETO	4	DISEÑO DEL PROYECTO COMUNITARIO
TELEBACHILLERATO COMUNITARIO CERRO PRIETO	4	MATEMÁTICAS, CUERPO HUMANO Y BIODIVERSIDAD
TELEBACHILLERATO COMUNITARIO CERRO PRIETO	4	MÉXICO Y EL IMPERIALISMO
TELEBACHILLERATO COMUNITARIO CERRO PRIETO	6	CIENCIAS DE LA SALUD II
TELEBACHILLERATO COMUNITARIO CERRO PRIETO	6	ECOLOGÍA Y MEDIO AMBIENTE
TELEBACHILLERATO COMUNITARIO CERRO PRIETO	6	PROBABILIDAD Y ESTADISTICA II
TELEBACHILLERATO COMUNITARIO CHAPULTEPEC DE POZOS	2	MATEMÁTICAS, FLUIDOS, CALOR Y ELECTRICIDAD
TELEBACHILLERATO COMUNITARIO CHAPULTEPEC DE POZOS	4	DISEÑO DEL PROYECTO COMUNITARIO
TELEBACHILLERATO COMUNITARIO CHAPULTEPEC DE POZOS	4	MATEMÁTICAS, CUERPO HUMANO Y BIODIVERSIDAD
TELEBACHILLERATO COMUNITARIO CHAPULTEPEC DE POZOS	4	MÉXICO Y EL IMPERIALISMO
TELEBACHILLERATO COMUNITARIO CHAPULTEPEC DE POZOS	4	PRODUCCIÓN Y APRECIACIÓN LITERATURA II
TELEBACHILLERATO COMUNITARIO CHAPULTEPEC DE POZOS	6	ECOLOGÍA Y MEDIO AMBIENTE
TELEBACHILLERATO COMUNITARIO CHAPULTEPEC DE POZOS	6	CIENCIAS DE LA SALUD II
TELEBACHILLERATO COMUNITARIO CHAPULTEPEC DE POZOS	6	PROBABILIDAD Y ESTADISTICA II
TELEBACHILLERATO COMUNITARIO CHAPULTEPEC DE POZOS	6	DERECHO II
TELEBACHILLERATO COMUNITARIO CHAPULTEPEC DE POZOS	6	FILOSOFIA
TELEBACHILLERATO COMUNITARIO CHAPULTEPEC DE POZOS	6	HISTORIA UNIVERSAL CONTEMPORÁNEA
TELEBACHILLERATO COMUNITARIO CHICAVASCO	2	MATEMÁTICAS, FLUIDOS, CALOR Y ELECTRICIDAD
TELEBACHILLERATO COMUNITARIO CHICAVASCO	2	ÉTICA, SOCIEDAD Y TECNOLOGÍA

DIRECCION GENERAL DEL BACHILLERATO DEL ESTADO DE HIDALGO
DIRECCIÓN DE PLANEACIÓN EDUCATIVA
DEPARTAMENTO DE ESTADÍSTICA Y EVALUACIÓN
IEO-04 REPORTE DE REPROBACIÓN
ENE-JUL 2023
PRIMER PARCIAL

FECHA: 08/05/2023

Plantel	Semestre	Materia
TELEBACHILLERATO COMUNITARIO CHICAVASCO	2	PROCESO COMUNICATIVO II
TELEBACHILLERATO COMUNITARIO CHICAVASCO	2	PARAESCOLARES II
TELEBACHILLERATO COMUNITARIO CHICAVASCO	6	PROBABILIDAD Y ESTADISTICA II
TELEBACHILLERATO COMUNITARIO CHICONCOAC	2	PROCESO COMUNICATIVO II
TELEBACHILLERATO COMUNITARIO CHICONCOAC	2	MATEMÁTICAS, FLUIDOS, CALOR Y ELECTRICIDAD
TELEBACHILLERATO COMUNITARIO CHICONCOAC	2	PARAESCOLARES II
TELEBACHILLERATO COMUNITARIO CHICONCOAC	2	ÉTICA, SOCIEDAD Y TECNOLOGÍA
TELEBACHILLERATO COMUNITARIO CHICONCOAC	4	MATEMÁTICAS, CUERPO HUMANO Y BIODIVERSIDAD
TELEBACHILLERATO COMUNITARIO CHICONCOAC	4	PRODUCCIÓN Y APRECIACIÓN LITERATURA II
TELEBACHILLERATO COMUNITARIO CHICONCOAC	4	DISEÑO DEL PROYECTO COMUNITARIO
TELEBACHILLERATO COMUNITARIO CHICONCOAC	4	MÉXICO Y EL IMPERIALISMO
TELEBACHILLERATO COMUNITARIO CHICONCOAC	6	CIENCIAS DE LA COMUNICACIÓN II
TELEBACHILLERATO COMUNITARIO CHICONCOAC	6	DESARROLLO COMUNITARIO IV (FORMACIÓN PARA EL TRABAJO)
TELEBACHILLERATO COMUNITARIO CHICONCOAC	6	ECOLOGÍA Y MEDIO AMBIENTE
TELEBACHILLERATO COMUNITARIO CHICONCOAC	6	HISTORIA UNIVERSAL CONTEMPORÁNEA
TELEBACHILLERATO COMUNITARIO CHICONCOAC	6	CIENCIAS DE LA SALUD II
TELEBACHILLERATO COMUNITARIO CHICONCOAC	6	DERECHO II
TELEBACHILLERATO COMUNITARIO CHICONCOAC	6	FILOSOFIA
TELEBACHILLERATO COMUNITARIO CHICONCOAC	6	PROBABILIDAD Y ESTADISTICA II
TELEBACHILLERATO COMUNITARIO CHOQUINTLA	2	PROCESO COMUNICATIVO II
TELEBACHILLERATO COMUNITARIO CHOQUINTLA	2	MATEMÁTICAS, FLUIDOS, CALOR Y ELECTRICIDAD
TELEBACHILLERATO COMUNITARIO CHOQUINTLA	2	ÉTICA, SOCIEDAD Y TECNOLOGÍA
TELEBACHILLERATO COMUNITARIO CHOQUINTLA	4	MÉXICO Y EL IMPERIALISMO
TELEBACHILLERATO COMUNITARIO CHOQUINTLA	4	DISEÑO DEL PROYECTO COMUNITARIO
TELEBACHILLERATO COMUNITARIO CHOQUINTLA	4	PRODUCCIÓN Y APRECIACIÓN LITERATURA II

DIRECCION GENERAL DEL BACHILLERATO DEL ESTADO DE HIDALGO
DIRECCIÓN DE PLANEACIÓN EDUCATIVA
DEPARTAMENTO DE ESTADÍSTICA Y EVALUACIÓN
IEO-04 REPORTE DE REPROBACIÓN
ENE-JUL 2023
PRIMER PARCIAL

FECHA: 08/05/2023

Plantel	Semestre	Materia
TELEBACHILLERATO COMUNITARIO CHOQUINTLA	4	MATEMÁTICAS, CUERPO HUMANO Y BIODIVERSIDAD
TELEBACHILLERATO COMUNITARIO CHOQUINTLA	6	CIENCIAS DE LA COMUNICACIÓN II
TELEBACHILLERATO COMUNITARIO COAMAPIL	2	MATEMÁTICAS, FLUIDOS, CALOR Y ELECTRICIDAD
TELEBACHILLERATO COMUNITARIO COAMAPIL	2	ÉTICA, SOCIEDAD Y TECNOLOGÍA
TELEBACHILLERATO COMUNITARIO COAMAPIL	2	PROCESO COMUNICATIVO II
TELEBACHILLERATO COMUNITARIO COAMAPIL	4	DISEÑO DEL PROYECTO COMUNITARIO
TELEBACHILLERATO COMUNITARIO COAMAPIL	4	MÉXICO Y EL IMPERIALISMO
TELEBACHILLERATO COMUNITARIO COAMAPIL	4	PRODUCCIÓN Y APRECIACIÓN LITERATURA II
TELEBACHILLERATO COMUNITARIO COAMAPIL	6	CIENCIAS DE LA COMUNICACIÓN II
TELEBACHILLERATO COMUNITARIO COYAMETEPEC	2	MATEMÁTICAS, FLUIDOS, CALOR Y ELECTRICIDAD
TELEBACHILLERATO COMUNITARIO COYAMETEPEC	2	PROCESO COMUNICATIVO II
TELEBACHILLERATO COMUNITARIO COYAMETEPEC	2	ÉTICA, SOCIEDAD Y TECNOLOGÍA
TELEBACHILLERATO COMUNITARIO COYAMETEPEC	4	MATEMÁTICAS, CUERPO HUMANO Y BIODIVERSIDAD
TELEBACHILLERATO COMUNITARIO COYAMETEPEC	4	MÉXICO Y EL IMPERIALISMO
TELEBACHILLERATO COMUNITARIO COYAMETEPEC	4	DISEÑO DEL PROYECTO COMUNITARIO
TELEBACHILLERATO COMUNITARIO CUAMONTAX	2	MATEMÁTICAS, FLUIDOS, CALOR Y ELECTRICIDAD
TELEBACHILLERATO COMUNITARIO CUAMONTAX	2	PROCESO COMUNICATIVO II
TELEBACHILLERATO COMUNITARIO CUAMONTAX	2	ÉTICA, SOCIEDAD Y TECNOLOGÍA
TELEBACHILLERATO COMUNITARIO CUAMONTAX	2	PARAESCOLARES II
TELEBACHILLERATO COMUNITARIO CUAMONTAX	4	DISEÑO DEL PROYECTO COMUNITARIO
TELEBACHILLERATO COMUNITARIO CUAMONTAX	4	MÉXICO Y EL IMPERIALISMO
TELEBACHILLERATO COMUNITARIO CUAMONTAX	6	DERECHO II
TELEBACHILLERATO COMUNITARIO CUAMONTAX	6	DESARROLLO COMUNITARIO IV (FORMACIÓN PARA EL TRABAJO)
TELEBACHILLERATO COMUNITARIO CUAMONTAX	6	FILOSOFIA
TELEBACHILLERATO COMUNITARIO CUAMONTAX	6	HISTORIA UNIVERSAL CONTEMPORÁNEA

DIRECCION GENERAL DEL BACHILLERATO DEL ESTADO DE HIDALGO
DIRECCIÓN DE PLANEACIÓN EDUCATIVA
DEPARTAMENTO DE ESTADÍSTICA Y EVALUACIÓN
IEO-04 REPORTE DE REPROBACIÓN
ENE-JUL 2023
PRIMER PARCIAL

FECHA: 08/05/2023

Plantel	Semestre	Materia
TELEBACHILLERATO COMUNITARIO CUAMONTAX	6	ACTIVIDADES ARTÍSTICAS Y DEPORTIVAS
TELEBACHILLERATO COMUNITARIO CUAMONTAX	6	CIENCIAS DE LA COMUNICACIÓN II
TELEBACHILLERATO COMUNITARIO CUAMONTAX	6	ECOLOGÍA Y MEDIO AMBIENTE
TELEBACHILLERATO COMUNITARIO CUAMONTAX	6	PROBABILIDAD Y ESTADISTICA II
TELEBACHILLERATO COMUNITARIO DANGHU	4	MÉXICO Y EL IMPERIALISMO
TELEBACHILLERATO COMUNITARIO DANGHU	6	DERECHO II
TELEBACHILLERATO COMUNITARIO DANGHU	6	FILOSOFIA
TELEBACHILLERATO COMUNITARIO DANGHU	6	CIENCIAS DE LA COMUNICACIÓN II
TELEBACHILLERATO COMUNITARIO DANGHU	6	CIENCIAS DE LA SALUD II
TELEBACHILLERATO COMUNITARIO DANGHU	6	ECOLOGÍA Y MEDIO AMBIENTE
TELEBACHILLERATO COMUNITARIO DANGHU	6	HISTORIA UNIVERSAL CONTEMPORÁNEA
TELEBACHILLERATO COMUNITARIO DANGHU	6	PROBABILIDAD Y ESTADISTICA II
TELEBACHILLERATO COMUNITARIO DAÑU	2	PROCESO COMUNICATIVO II
TELEBACHILLERATO COMUNITARIO DAÑU	2	MATEMÁTICAS, FLUIDOS, CALOR Y ELECTRICIDAD
TELEBACHILLERATO COMUNITARIO DAÑU	4	MATEMÁTICAS, CUERPO HUMANO Y BIODIVERSIDAD
TELEBACHILLERATO COMUNITARIO DAÑU	6	CIENCIAS DE LA SALUD II
TELEBACHILLERATO COMUNITARIO DAÑU	6	PROBABILIDAD Y ESTADISTICA II
TELEBACHILLERATO COMUNITARIO DAÑU	6	CIENCIAS DE LA COMUNICACIÓN II
TELEBACHILLERATO COMUNITARIO DAÑU	6	ECOLOGÍA Y MEDIO AMBIENTE
TELEBACHILLERATO COMUNITARIO DENGANTZHA	2	MATEMÁTICAS, FLUIDOS, CALOR Y ELECTRICIDAD
TELEBACHILLERATO COMUNITARIO DENGANTZHA	2	PROCESO COMUNICATIVO II
TELEBACHILLERATO COMUNITARIO DENGANTZHA	2	ÉTICA, SOCIEDAD Y TECNOLOGÍA
TELEBACHILLERATO COMUNITARIO DENGANTZHA	2	PARAESCOLARES II
TELEBACHILLERATO COMUNITARIO DENGANTZHA	4	MATEMÁTICAS, CUERPO HUMANO Y BIODIVERSIDAD
TELEBACHILLERATO COMUNITARIO DENGANTZHA	4	MÉXICO Y EL IMPERIALISMO

DIRECCION GENERAL DEL BACHILLERATO DEL ESTADO DE HIDALGO
DIRECCIÓN DE PLANEACIÓN EDUCATIVA
DEPARTAMENTO DE ESTADÍSTICA Y EVALUACIÓN
IEO-04 REPORTE DE REPROBACIÓN
ENE-JUL 2023
PRIMER PARCIAL

FECHA: 08/05/2023

Plantel	Semestre	Materia
TELEBACHILLERATO COMUNITARIO DENGANTZHA	6	CIENCIAS DE LA SALUD II
TELEBACHILLERATO COMUNITARIO DENGANTZHA	6	ECOLOGÍA Y MEDIO AMBIENTE
TELEBACHILLERATO COMUNITARIO DENGANTZHA	6	HISTORIA UNIVERSAL CONTEMPORÁNEA
TELEBACHILLERATO COMUNITARIO DENGANTZHA	6	PROBABILIDAD Y ESTADISTICA II
TELEBACHILLERATO COMUNITARIO DENGANTZHA	6	DERECHO II
TELEBACHILLERATO COMUNITARIO DENGANTZHA	6	FILOSOFIA
TELEBACHILLERATO COMUNITARIO EJIDO ROSA DE CASTILLA	2	PROCESO COMUNICATIVO II
TELEBACHILLERATO COMUNITARIO EJIDO ROSA DE CASTILLA	2	ÉTICA, SOCIEDAD Y TECNOLOGÍA
TELEBACHILLERATO COMUNITARIO EJIDO ROSA DE CASTILLA	2	MATEMÁTICAS, FLUIDOS, CALOR Y ELECTRICIDAD
TELEBACHILLERATO COMUNITARIO EL BARCO	2	MATEMÁTICAS, FLUIDOS, CALOR Y ELECTRICIDAD
TELEBACHILLERATO COMUNITARIO EL BARCO	2	ÉTICA, SOCIEDAD Y TECNOLOGÍA
TELEBACHILLERATO COMUNITARIO EL BARCO	4	DISEÑO DEL PROYECTO COMUNITARIO
TELEBACHILLERATO COMUNITARIO EL BARCO	4	MATEMÁTICAS, CUERPO HUMANO Y BIODIVERSIDAD
TELEBACHILLERATO COMUNITARIO EL BARCO	4	MÉXICO Y EL IMPERIALISMO
TELEBACHILLERATO COMUNITARIO EL BARCO	4	PARAESCOLARES IV
TELEBACHILLERATO COMUNITARIO EL BARCO	4	PRODUCCIÓN Y APRECIACIÓN LITERATURA II
TELEBACHILLERATO COMUNITARIO EL BARCO	6	DESARROLLO COMUNITARIO IV (FORMACIÓN PARA EL TRABAJO)
TELEBACHILLERATO COMUNITARIO EL BARCO	6	ECOLOGÍA Y MEDIO AMBIENTE
TELEBACHILLERATO COMUNITARIO EL BETHI	2	ÉTICA, SOCIEDAD Y TECNOLOGÍA
TELEBACHILLERATO COMUNITARIO EL BETHI	4	MATEMÁTICAS, CUERPO HUMANO Y BIODIVERSIDAD
TELEBACHILLERATO COMUNITARIO EL BETHI	6	PROBABILIDAD Y ESTADISTICA II
TELEBACHILLERATO COMUNITARIO EL BOTHO	2	MATEMÁTICAS, FLUIDOS, CALOR Y ELECTRICIDAD
TELEBACHILLERATO COMUNITARIO EL BOTHO	2	PARAESCOLARES II
TELEBACHILLERATO COMUNITARIO EL BOTHO	2	PROCESO COMUNICATIVO II
TELEBACHILLERATO COMUNITARIO EL BOTHO	4	DISEÑO DEL PROYECTO COMUNITARIO

DIRECCION GENERAL DEL BACHILLERATO DEL ESTADO DE HIDALGO
DIRECCIÓN DE PLANEACIÓN EDUCATIVA
DEPARTAMENTO DE ESTADÍSTICA Y EVALUACIÓN
IEO-04 REPORTE DE REPROBACIÓN
ENE-JUL 2023
PRIMER PARCIAL

FECHA: 08/05/2023

Plantel	Semestre	Materia
TELEBACHILLERATO COMUNITARIO EL BOTHO	4	MATEMÁTICAS, CUERPO HUMANO Y BIODIVERSIDAD
TELEBACHILLERATO COMUNITARIO EL BOTHO	4	MÉXICO Y EL IMPERIALISMO
TELEBACHILLERATO COMUNITARIO EL BOTHO	4	PARAESCOLARES IV
TELEBACHILLERATO COMUNITARIO EL BOTHO	4	PRODUCCIÓN Y APRECIACIÓN LITERATURA II
TELEBACHILLERATO COMUNITARIO EL BOTHO	6	DERECHO II
TELEBACHILLERATO COMUNITARIO EL BOTHO	6	FILOSOFIA
TELEBACHILLERATO COMUNITARIO EL BOTHO	6	HISTORIA UNIVERSAL CONTEMPORÁNEA
TELEBACHILLERATO COMUNITARIO EL CASIU	2	PROCESO COMUNICATIVO II
TELEBACHILLERATO COMUNITARIO EL CASIU	4	MÉXICO Y EL IMPERIALISMO
TELEBACHILLERATO COMUNITARIO EL CASIU	4	PRODUCCIÓN Y APRECIACIÓN LITERATURA II
TELEBACHILLERATO COMUNITARIO EL CASIU	6	CIENCIAS DE LA COMUNICACIÓN II
TELEBACHILLERATO COMUNITARIO EL CASIU	6	DERECHO II
TELEBACHILLERATO COMUNITARIO EL CASIU	6	FILOSOFIA
TELEBACHILLERATO COMUNITARIO EL CASIU	6	HISTORIA UNIVERSAL CONTEMPORÁNEA
TELEBACHILLERATO COMUNITARIO EL COBRE	4	MÉXICO Y EL IMPERIALISMO
TELEBACHILLERATO COMUNITARIO EL COBRE	4	MATEMÁTICAS, CUERPO HUMANO Y BIODIVERSIDAD
TELEBACHILLERATO COMUNITARIO EL COBRE	4	PRODUCCIÓN Y APRECIACIÓN LITERATURA II
TELEBACHILLERATO COMUNITARIO EL COBRE	6	ACTIVIDADES ARTÍSTICAS Y DEPORTIVAS
TELEBACHILLERATO COMUNITARIO EL COBRE	6	CIENCIAS DE LA COMUNICACIÓN II
TELEBACHILLERATO COMUNITARIO EL COBRE	6	CIENCIAS DE LA SALUD II
TELEBACHILLERATO COMUNITARIO EL COBRE	6	DERECHO II
TELEBACHILLERATO COMUNITARIO EL COBRE	6	ECOLOGÍA Y MEDIO AMBIENTE
TELEBACHILLERATO COMUNITARIO EL COBRE	6	FILOSOFIA
TELEBACHILLERATO COMUNITARIO EL COBRE	6	HISTORIA UNIVERSAL CONTEMPORÁNEA
TELEBACHILLERATO COMUNITARIO EL COBRE	6	PROBABILIDAD Y ESTADISTICA II

DIRECCION GENERAL DEL BACHILLERATO DEL ESTADO DE HIDALGO
DIRECCIÓN DE PLANEACIÓN EDUCATIVA
DEPARTAMENTO DE ESTADÍSTICA Y EVALUACIÓN
IEO-04 REPORTE DE REPROBACIÓN
ENE-JUL 2023
PRIMER PARCIAL

FECHA: 08/05/2023

Plantel	Semestre	Materia
TELEBACHILLERATO COMUNITARIO EL COYOL	2	MATEMÁTICAS, FLUIDOS, CALOR Y ELECTRICIDAD
TELEBACHILLERATO COMUNITARIO EL COYOL	2	ÉTICA, SOCIEDAD Y TECNOLOGÍA
TELEBACHILLERATO COMUNITARIO EL COYOL	2	PROCESO COMUNICATIVO II
TELEBACHILLERATO COMUNITARIO EL COYOL	2	PARAESCOLARES II
TELEBACHILLERATO COMUNITARIO EL COYOL	4	MATEMÁTICAS, CUERPO HUMANO Y BIODIVERSIDAD
TELEBACHILLERATO COMUNITARIO EL COYOL	4	MÉXICO Y EL IMPERIALISMO
TELEBACHILLERATO COMUNITARIO EL FRESNO	2	MATEMÁTICAS, FLUIDOS, CALOR Y ELECTRICIDAD
TELEBACHILLERATO COMUNITARIO EL FRESNO	2	ÉTICA, SOCIEDAD Y TECNOLOGÍA
TELEBACHILLERATO COMUNITARIO EL FRESNO	4	DISEÑO DEL PROYECTO COMUNITARIO
TELEBACHILLERATO COMUNITARIO EL FRESNO	4	MÉXICO Y EL IMPERIALISMO
TELEBACHILLERATO COMUNITARIO EL FRESNO	4	MATEMÁTICAS, CUERPO HUMANO Y BIODIVERSIDAD
TELEBACHILLERATO COMUNITARIO EL FRESNO	4	PRODUCCIÓN Y APRECIACIÓN LITERATURA II
TELEBACHILLERATO COMUNITARIO EL FRESNO	6	CIENCIAS DE LA SALUD II
TELEBACHILLERATO COMUNITARIO EL FRESNO	6	DESARROLLO COMUNITARIO IV (FORMACIÓN PARA EL TRABAJO)
TELEBACHILLERATO COMUNITARIO EL FRESNO	6	ECOLOGÍA Y MEDIO AMBIENTE
TELEBACHILLERATO COMUNITARIO EL FRESNO	6	PROBABILIDAD Y ESTADÍSTICA II
TELEBACHILLERATO COMUNITARIO EL FRESNO	6	CIENCIAS DE LA COMUNICACIÓN II
TELEBACHILLERATO COMUNITARIO EL FRESNO	6	DERECHO II
TELEBACHILLERATO COMUNITARIO EL FRESNO	6	FILOSOFIA
TELEBACHILLERATO COMUNITARIO EL FRESNO	6	HISTORIA UNIVERSAL CONTEMPORÁNEA
TELEBACHILLERATO COMUNITARIO EL NARANJO	2	PROCESO COMUNICATIVO II
TELEBACHILLERATO COMUNITARIO EL NARANJO	2	MATEMÁTICAS, FLUIDOS, CALOR Y ELECTRICIDAD
TELEBACHILLERATO COMUNITARIO ELOXOCHITLAN	2	MATEMÁTICAS, FLUIDOS, CALOR Y ELECTRICIDAD
TELEBACHILLERATO COMUNITARIO ELOXOCHITLAN	6	CIENCIAS DE LA SALUD II
TELEBACHILLERATO COMUNITARIO ELOXOCHITLAN	6	DERECHO II

DIRECCION GENERAL DEL BACHILLERATO DEL ESTADO DE HIDALGO
DIRECCIÓN DE PLANEACIÓN EDUCATIVA
DEPARTAMENTO DE ESTADÍSTICA Y EVALUACIÓN
IEO-04 REPORTE DE REPROBACIÓN
ENE-JUL 2023
PRIMER PARCIAL

FECHA: 08/05/2023

Plantel	Semestre	Materia
TELEBACHILLERATO COMUNITARIO ELOXOCHITLAN	6	PROBABILIDAD Y ESTADISTICA II
TELEBACHILLERATO COMUNITARIO EL PEDREGAL	2	MATEMÁTICAS, FLUIDOS, CALOR Y ELECTRICIDAD
TELEBACHILLERATO COMUNITARIO EL PEDREGAL	2	ÉTICA, SOCIEDAD Y TECNOLOGÍA
TELEBACHILLERATO COMUNITARIO EL PEDREGAL	2	PROCESO COMUNICATIVO II
TELEBACHILLERATO COMUNITARIO EL PEDREGAL	2	PARAESCOLARES II
TELEBACHILLERATO COMUNITARIO EL PEDREGAL	4	MÉXICO Y EL IMPERIALISMO
TELEBACHILLERATO COMUNITARIO EL PEDREGAL	4	PRODUCCIÓN Y APRECIACIÓN LITERATURA II
TELEBACHILLERATO COMUNITARIO EL PEDREGAL	4	MATEMÁTICAS, CUERPO HUMANO Y BIODIVERSIDAD
TELEBACHILLERATO COMUNITARIO EL PEDREGAL	4	DISEÑO DEL PROYECTO COMUNITARIO
TELEBACHILLERATO COMUNITARIO EL PEDREGAL	6	CIENCIAS DE LA COMUNICACIÓN II
TELEBACHILLERATO COMUNITARIO EL PEDREGAL	6	CIENCIAS DE LA SALUD II
TELEBACHILLERATO COMUNITARIO EL PEDREGAL	6	FILOSOFIA
TELEBACHILLERATO COMUNITARIO EL PEDREGAL	6	HISTORIA UNIVERSAL CONTEMPORÁNEA
TELEBACHILLERATO COMUNITARIO EL PIRU	4	DISEÑO DEL PROYECTO COMUNITARIO
TELEBACHILLERATO COMUNITARIO EL PIRU	4	MATEMÁTICAS, CUERPO HUMANO Y BIODIVERSIDAD
TELEBACHILLERATO COMUNITARIO EL PIRU	4	MÉXICO Y EL IMPERIALISMO
TELEBACHILLERATO COMUNITARIO EL PIRU	4	PARAESCOLARES IV
TELEBACHILLERATO COMUNITARIO EL PIRU	4	PRODUCCIÓN Y APRECIACIÓN LITERATURA II
TELEBACHILLERATO COMUNITARIO EL POTRERO	2	MATEMÁTICAS, FLUIDOS, CALOR Y ELECTRICIDAD
TELEBACHILLERATO COMUNITARIO EL POTRERO	2	PROCESO COMUNICATIVO II
TELEBACHILLERATO COMUNITARIO EL POTRERO	2	ÉTICA, SOCIEDAD Y TECNOLOGÍA
TELEBACHILLERATO COMUNITARIO EL RINCON	2	PROCESO COMUNICATIVO II
TELEBACHILLERATO COMUNITARIO EL RINCON	2	ÉTICA, SOCIEDAD Y TECNOLOGÍA
TELEBACHILLERATO COMUNITARIO EL RINCON	2	MATEMÁTICAS, FLUIDOS, CALOR Y ELECTRICIDAD
TELEBACHILLERATO COMUNITARIO EL XUCHITL	2	MATEMÁTICAS, FLUIDOS, CALOR Y ELECTRICIDAD

DIRECCION GENERAL DEL BACHILLERATO DEL ESTADO DE HIDALGO
DIRECCIÓN DE PLANEACIÓN EDUCATIVA
DEPARTAMENTO DE ESTADÍSTICA Y EVALUACIÓN
IEO-04 REPORTE DE REPROBACIÓN
ENE-JUL 2023
PRIMER PARCIAL

FECHA: 08/05/2023

Plantel	Semestre	Materia
TELEBACHILLERATO COMUNITARIO EL XUCHITL	2	ÉTICA, SOCIEDAD Y TECNOLOGÍA
TELEBACHILLERATO COMUNITARIO EL XUCHITL	2	PROCESO COMUNICATIVO II
TELEBACHILLERATO COMUNITARIO EL XUCHITL	4	PRODUCCIÓN Y APRECIACIÓN LITERATURA II
TELEBACHILLERATO COMUNITARIO EL XUCHITL	6	HISTORIA UNIVERSAL CONTEMPORÁNEA
TELEBACHILLERATO COMUNITARIO FONTEZUELAS	2	ÉTICA, SOCIEDAD Y TECNOLOGÍA
TELEBACHILLERATO COMUNITARIO FONTEZUELAS	2	MATEMÁTICAS, FLUIDOS, CALOR Y ELECTRICIDAD
TELEBACHILLERATO COMUNITARIO FONTEZUELAS	2	PROCESO COMUNICATIVO II
TELEBACHILLERATO COMUNITARIO FONTEZUELAS	4	PRODUCCIÓN Y APRECIACIÓN LITERATURA II
TELEBACHILLERATO COMUNITARIO FONTEZUELAS	4	DISEÑO DEL PROYECTO COMUNITARIO
TELEBACHILLERATO COMUNITARIO FONTEZUELAS	6	CIENCIAS DE LA COMUNICACIÓN II
TELEBACHILLERATO COMUNITARIO FONTEZUELAS	6	DESARROLLO COMUNITARIO IV (FORMACIÓN PARA EL TRABAJO)
TELEBACHILLERATO COMUNITARIO FONTEZUELAS	6	CIENCIAS DE LA SALUD II
TELEBACHILLERATO COMUNITARIO FONTEZUELAS	6	PROBABILIDAD Y ESTADISTICA II
TELEBACHILLERATO COMUNITARIO FONTEZUELAS	6	DERECHO II
TELEBACHILLERATO COMUNITARIO FRANCISCO I. MADERO	2	MATEMÁTICAS, FLUIDOS, CALOR Y ELECTRICIDAD
TELEBACHILLERATO COMUNITARIO FRANCISCO I. MADERO	2	ÉTICA, SOCIEDAD Y TECNOLOGÍA
TELEBACHILLERATO COMUNITARIO FRANCISCO I. MADERO	2	PROCESO COMUNICATIVO II
TELEBACHILLERATO COMUNITARIO FRANCISCO I. MADERO	4	MATEMÁTICAS, CUERPO HUMANO Y BIODIVERSIDAD
TELEBACHILLERATO COMUNITARIO FRANCISCO I. MADERO	4	PRODUCCIÓN Y APRECIACIÓN LITERATURA II
TELEBACHILLERATO COMUNITARIO FRANCISCO I. MADERO	4	DISEÑO DEL PROYECTO COMUNITARIO
TELEBACHILLERATO COMUNITARIO FRANCISCO I. MADERO	6	CIENCIAS DE LA SALUD II
TELEBACHILLERATO COMUNITARIO FRANCISCO I. MADERO	6	HISTORIA UNIVERSAL CONTEMPORÁNEA
TELEBACHILLERATO COMUNITARIO FRANCISCO I. MADERO	6	DERECHO II
TELEBACHILLERATO COMUNITARIO FRANCISCO I. MADERO	6	ECOLOGÍA Y MEDIO AMBIENTE
TELEBACHILLERATO COMUNITARIO FRANCISCO I. MADERO	6	PROBABILIDAD Y ESTADISTICA II

DIRECCION GENERAL DEL BACHILLERATO DEL ESTADO DE HIDALGO
DIRECCIÓN DE PLANEACIÓN EDUCATIVA
DEPARTAMENTO DE ESTADÍSTICA Y EVALUACIÓN
IEO-04 REPORTE DE REPROBACIÓN
ENE-JUL 2023
PRIMER PARCIAL

FECHA: 08/05/2023

Plantel	Semestre	Materia
TELEBACHILLERATO COMUNITARIO HERMOSILLO MONTE NOBLE	2	MATEMÁTICAS, FLUIDOS, CALOR Y ELECTRICIDAD
TELEBACHILLERATO COMUNITARIO HERMOSILLO MONTE NOBLE	4	MATEMÁTICAS, CUERPO HUMANO Y BIODIVERSIDAD
TELEBACHILLERATO COMUNITARIO HERMOSILLO MONTE NOBLE	4	PRODUCCIÓN Y APRECIACIÓN LITERATURA II
TELEBACHILLERATO COMUNITARIO IGNACIO ZARAGOZA	2	MATEMÁTICAS, FLUIDOS, CALOR Y ELECTRICIDAD
TELEBACHILLERATO COMUNITARIO IGNACIO ZARAGOZA	2	PROCESO COMUNICATIVO II
TELEBACHILLERATO COMUNITARIO IGNACIO ZARAGOZA	2	PARAESCOLARES II
TELEBACHILLERATO COMUNITARIO IGNACIO ZARAGOZA	2	ÉTICA, SOCIEDAD Y TECNOLOGÍA
TELEBACHILLERATO COMUNITARIO IGNACIO ZARAGOZA	4	MÉXICO Y EL IMPERIALISMO
TELEBACHILLERATO COMUNITARIO IGNACIO ZARAGOZA	4	MATEMÁTICAS, CUERPO HUMANO Y BIODIVERSIDAD
TELEBACHILLERATO COMUNITARIO IGNACIO ZARAGOZA	4	PRODUCCIÓN Y APRECIACIÓN LITERATURA II
TELEBACHILLERATO COMUNITARIO IGNACIO ZARAGOZA	6	CIENCIAS DE LA SALUD II
TELEBACHILLERATO COMUNITARIO IGNACIO ZARAGOZA	6	ECOLOGÍA Y MEDIO AMBIENTE
TELEBACHILLERATO COMUNITARIO IGNACIO ZARAGOZA	6	FILOSOFIA
TELEBACHILLERATO COMUNITARIO IGNACIO ZARAGOZA	6	PROBABILIDAD Y ESTADISTICA II
TELEBACHILLERATO COMUNITARIO IGNACIO ZARAGOZA	6	DERECHO II
TELEBACHILLERATO COMUNITARIO IGNACIO ZARAGOZA	6	DESARROLLO COMUNITARIO IV (FORMACIÓN PARA EL TRABAJO)
TELEBACHILLERATO COMUNITARIO IGNACIO ZARAGOZA	6	HISTORIA UNIVERSAL CONTEMPORÁNEA
TELEBACHILLERATO COMUNITARIO IGNACIO ZARAGOZA	6	CIENCIAS DE LA COMUNICACIÓN II
TELEBACHILLERATO COMUNITARIO IGNACIO ZARAGOZA	6	ACTIVIDADES ARTÍSTICAS Y DEPORTIVAS
TELEBACHILLERATO COMUNITARIO IXCUICUILA	2	MATEMÁTICAS, FLUIDOS, CALOR Y ELECTRICIDAD
TELEBACHILLERATO COMUNITARIO IXCUICUILA	2	ÉTICA, SOCIEDAD Y TECNOLOGÍA
TELEBACHILLERATO COMUNITARIO IXCUICUILA	6	CIENCIAS DE LA COMUNICACIÓN II
TELEBACHILLERATO COMUNITARIO IXCUICUILA	6	ACTIVIDADES ARTÍSTICAS Y DEPORTIVAS
TELEBACHILLERATO COMUNITARIO IXCUICUILA	6	CIENCIAS DE LA SALUD II
TELEBACHILLERATO COMUNITARIO IXCUICUILA	6	DERECHO II

DIRECCION GENERAL DEL BACHILLERATO DEL ESTADO DE HIDALGO
DIRECCIÓN DE PLANEACIÓN EDUCATIVA
DEPARTAMENTO DE ESTADÍSTICA Y EVALUACIÓN
IEO-04 REPORTE DE REPROBACIÓN
ENE-JUL 2023
PRIMER PARCIAL

FECHA: 08/05/2023

Plantel	Semestre	Materia
TELEBACHILLERATO COMUNITARIO IXCUICUILA	6	DESARROLLO COMUNITARIO IV (FORMACIÓN PARA EL TRABAJO)
TELEBACHILLERATO COMUNITARIO IXCUICUILA	6	ECOLOGÍA Y MEDIO AMBIENTE
TELEBACHILLERATO COMUNITARIO IXCUICUILA	6	FILOSOFIA
TELEBACHILLERATO COMUNITARIO IXCUICUILA	6	HISTORIA UNIVERSAL CONTEMPORÁNEA
TELEBACHILLERATO COMUNITARIO IXCUICUILA	6	PROBABILIDAD Y ESTADISTICA II
TELEBACHILLERATO COMUNITARIO JUNTAS CHICAS	2	PARAESCOLARES II
TELEBACHILLERATO COMUNITARIO JUNTAS CHICAS	2	ÉTICA, SOCIEDAD Y TECNOLOGÍA
TELEBACHILLERATO COMUNITARIO LA BOVEDA	2	ÉTICA, SOCIEDAD Y TECNOLOGÍA
TELEBACHILLERATO COMUNITARIO LA BOVEDA	2	PROCESO COMUNICATIVO II
TELEBACHILLERATO COMUNITARIO LA BOVEDA	2	MATEMÁTICAS, FLUIDOS, CALOR Y ELECTRICIDAD
TELEBACHILLERATO COMUNITARIO LA BOVEDA	2	PARAESCOLARES II
TELEBACHILLERATO COMUNITARIO LA BOVEDA	4	MÉXICO Y EL IMPERIALISMO
TELEBACHILLERATO COMUNITARIO LA BOVEDA	6	DERECHO II
TELEBACHILLERATO COMUNITARIO LA BOVEDA	6	FILOSOFIA
TELEBACHILLERATO COMUNITARIO LA BOVEDA	6	HISTORIA UNIVERSAL CONTEMPORÁNEA
TELEBACHILLERATO COMUNITARIO LA BOVEDA	6	CIENCIAS DE LA COMUNICACIÓN II
TELEBACHILLERATO COMUNITARIO LA MESA	2	ÉTICA, SOCIEDAD Y TECNOLOGÍA
TELEBACHILLERATO COMUNITARIO LA MESA	2	MATEMÁTICAS, FLUIDOS, CALOR Y ELECTRICIDAD
TELEBACHILLERATO COMUNITARIO LA MESA	2	PROCESO COMUNICATIVO II
TELEBACHILLERATO COMUNITARIO LAS CHACAS	4	PRODUCCIÓN Y APRECIACIÓN LITERATURA II
TELEBACHILLERATO COMUNITARIO LAS CHACAS	4	MATEMÁTICAS, CUERPO HUMANO Y BIODIVERSIDAD
TELEBACHILLERATO COMUNITARIO LAS CHACAS	4	MÉXICO Y EL IMPERIALISMO
TELEBACHILLERATO COMUNITARIO LAS CHACAS	6	CIENCIAS DE LA COMUNICACIÓN II
TELEBACHILLERATO COMUNITARIO LLANO LARGO	2	PROCESO COMUNICATIVO II
TELEBACHILLERATO COMUNITARIO LLANO LARGO	2	MATEMÁTICAS, FLUIDOS, CALOR Y ELECTRICIDAD

DIRECCION GENERAL DEL BACHILLERATO DEL ESTADO DE HIDALGO
DIRECCIÓN DE PLANEACIÓN EDUCATIVA
DEPARTAMENTO DE ESTADÍSTICA Y EVALUACIÓN
IEO-04 REPORTE DE REPROBACIÓN
ENE-JUL 2023
PRIMER PARCIAL

FECHA: 08/05/2023

Plantel	Semestre	Materia
TELEBACHILLERATO COMUNITARIO LLANO LARGO	2	PARAESCOLARES II
TELEBACHILLERATO COMUNITARIO LLANO LARGO	2	ÉTICA, SOCIEDAD Y TECNOLOGÍA
TELEBACHILLERATO COMUNITARIO LLANO LARGO	4	MÉXICO Y EL IMPERIALISMO
TELEBACHILLERATO COMUNITARIO LLANO LARGO	4	DISEÑO DEL PROYECTO COMUNITARIO
TELEBACHILLERATO COMUNITARIO LLANO LARGO	6	CIENCIAS DE LA COMUNICACIÓN II
TELEBACHILLERATO COMUNITARIO LLANO LARGO	6	DERECHO II
TELEBACHILLERATO COMUNITARIO LLANO LARGO	6	DESARROLLO COMUNITARIO IV (FORMACIÓN PARA EL TRABAJO)
TELEBACHILLERATO COMUNITARIO LLANO LARGO	6	CIENCIAS DE LA SALUD II
TELEBACHILLERATO COMUNITARIO LLANO LARGO	6	ECOLOGÍA Y MEDIO AMBIENTE
TELEBACHILLERATO COMUNITARIO LLANO LARGO	6	FILOSOFIA
TELEBACHILLERATO COMUNITARIO LLANO LARGO	6	HISTORIA UNIVERSAL CONTEMPORÁNEA
TELEBACHILLERATO COMUNITARIO LLANO LARGO	6	PROBABILIDAD Y ESTADISTICA II
TELEBACHILLERATO COMUNITARIO LOS REYES	2	MATEMÁTICAS, FLUIDOS, CALOR Y ELECTRICIDAD
TELEBACHILLERATO COMUNITARIO LOS REYES	2	ÉTICA, SOCIEDAD Y TECNOLOGÍA
TELEBACHILLERATO COMUNITARIO LOS REYES	2	PROCESO COMUNICATIVO II
TELEBACHILLERATO COMUNITARIO LOS REYES	4	MATEMÁTICAS, CUERPO HUMANO Y BIODIVERSIDAD
TELEBACHILLERATO COMUNITARIO LOS REYES	4	DISEÑO DEL PROYECTO COMUNITARIO
TELEBACHILLERATO COMUNITARIO LOS REYES	4	MÉXICO Y EL IMPERIALISMO
TELEBACHILLERATO COMUNITARIO LOS REYES	4	PRODUCCIÓN Y APRECIACIÓN LITERATURA II
TELEBACHILLERATO COMUNITARIO LOS REYES	6	HISTORIA UNIVERSAL CONTEMPORÁNEA
TELEBACHILLERATO COMUNITARIO MACUXTEPETLA	2	MATEMÁTICAS, FLUIDOS, CALOR Y ELECTRICIDAD
TELEBACHILLERATO COMUNITARIO MACUXTEPETLA	2	PROCESO COMUNICATIVO II
TELEBACHILLERATO COMUNITARIO MACUXTEPETLA	2	ÉTICA, SOCIEDAD Y TECNOLOGÍA
TELEBACHILLERATO COMUNITARIO MACUXTEPETLA	2	PARAESCOLARES II
TELEBACHILLERATO COMUNITARIO MACUXTEPETLA	4	PRODUCCIÓN Y APRECIACIÓN LITERATURA II

DIRECCION GENERAL DEL BACHILLERATO DEL ESTADO DE HIDALGO
DIRECCIÓN DE PLANEACIÓN EDUCATIVA
DEPARTAMENTO DE ESTADÍSTICA Y EVALUACIÓN
IEO-04 REPORTE DE REPROBACIÓN
ENE-JUL 2023
PRIMER PARCIAL

FECHA: 08/05/2023

Plantel	Semestre	Materia
TELEBACHILLERATO COMUNITARIO MACUXTEPETLA	6	PROBABILIDAD Y ESTADISTICA II
TELEBACHILLERATO COMUNITARIO MACUXTEPETLA	6	CIENCIAS DE LA COMUNICACIÓN II
TELEBACHILLERATO COMUNITARIO MACUXTEPETLA	6	DERECHO II
TELEBACHILLERATO COMUNITARIO MACUXTEPETLA	6	FILOSOFIA
TELEBACHILLERATO COMUNITARIO MACUXTEPETLA	6	HISTORIA UNIVERSAL CONTEMPORÁNEA
TELEBACHILLERATO COMUNITARIO MACUXTEPETLA	6	CIENCIAS DE LA SALUD II
TELEBACHILLERATO COMUNITARIO MACUXTEPETLA	6	ECOLOGÍA Y MEDIO AMBIENTE
TELEBACHILLERATO COMUNITARIO MAGUEYES VERDES	2	MATEMÁTICAS, FLUIDOS, CALOR Y ELECTRICIDAD
TELEBACHILLERATO COMUNITARIO MAGUEYES VERDES	2	PROCESO COMUNICATIVO II
TELEBACHILLERATO COMUNITARIO MAGUEYES VERDES	4	MATEMÁTICAS, CUERPO HUMANO Y BIODIVERSIDAD
TELEBACHILLERATO COMUNITARIO MAJADILLAS	2	PROCESO COMUNICATIVO II
TELEBACHILLERATO COMUNITARIO MAJADILLAS	2	MATEMÁTICAS, FLUIDOS, CALOR Y ELECTRICIDAD
TELEBACHILLERATO COMUNITARIO MAJADILLAS	2	PARAESCOLARES II
TELEBACHILLERATO COMUNITARIO MAJADILLAS	2	ÉTICA, SOCIEDAD Y TECNOLOGÍA
TELEBACHILLERATO COMUNITARIO MAJADILLAS	4	PRODUCCIÓN Y APRECIACIÓN LITERATURA II
TELEBACHILLERATO COMUNITARIO MARAVILLAS	2	PROCESO COMUNICATIVO II
TELEBACHILLERATO COMUNITARIO MARAVILLAS	2	PARAESCOLARES II
TELEBACHILLERATO COMUNITARIO MARAVILLAS	2	MATEMÁTICAS, FLUIDOS, CALOR Y ELECTRICIDAD
TELEBACHILLERATO COMUNITARIO MARAVILLAS	2	ÉTICA, SOCIEDAD Y TECNOLOGÍA
TELEBACHILLERATO COMUNITARIO MARAVILLAS	4	MATEMÁTICAS, CUERPO HUMANO Y BIODIVERSIDAD
TELEBACHILLERATO COMUNITARIO MARAVILLAS	6	CIENCIAS DE LA COMUNICACIÓN II
TELEBACHILLERATO COMUNITARIO MONTECILLOS	2	PROCESO COMUNICATIVO II
TELEBACHILLERATO COMUNITARIO MONTECILLOS	2	ÉTICA, SOCIEDAD Y TECNOLOGÍA
TELEBACHILLERATO COMUNITARIO MONTECILLOS	2	MATEMÁTICAS, FLUIDOS, CALOR Y ELECTRICIDAD
TELEBACHILLERATO COMUNITARIO MONTECILLOS	2	PARAESCOLARES II

DIRECCION GENERAL DEL BACHILLERATO DEL ESTADO DE HIDALGO
DIRECCIÓN DE PLANEACIÓN EDUCATIVA
DEPARTAMENTO DE ESTADÍSTICA Y EVALUACIÓN
IEO-04 REPORTE DE REPROBACIÓN
ENE-JUL 2023
PRIMER PARCIAL

FECHA: 08/05/2023

Plantel	Semestre	Materia
TELEBACHILLERATO COMUNITARIO MONTECILLOS	6	FILOSOFIA
TELEBACHILLERATO COMUNITARIO MONTECILLOS	6	HISTORIA UNIVERSAL CONTEMPORÁNEA
TELEBACHILLERATO COMUNITARIO MONTE GRANDE	2	MATEMÁTICAS, FLUIDOS, CALOR Y ELECTRICIDAD
TELEBACHILLERATO COMUNITARIO MONTE GRANDE	2	PARAESCOLARES II
TELEBACHILLERATO COMUNITARIO MONTE GRANDE	2	PROCESO COMUNICATIVO II
TELEBACHILLERATO COMUNITARIO MONTE GRANDE	2	ÉTICA, SOCIEDAD Y TECNOLOGÍA
TELEBACHILLERATO COMUNITARIO MONTE GRANDE	4	MATEMÁTICAS, CUERPO HUMANO Y BIODIVERSIDAD
TELEBACHILLERATO COMUNITARIO MONTE GRANDE	4	MÉXICO Y EL IMPERIALISMO
TELEBACHILLERATO COMUNITARIO MONTE GRANDE	4	PRODUCCIÓN Y APRECIACIÓN LITERATURA II
TELEBACHILLERATO COMUNITARIO MONTE GRANDE	4	DISEÑO DEL PROYECTO COMUNITARIO
TELEBACHILLERATO COMUNITARIO MORELOS TRANCAS	2	PROCESO COMUNICATIVO II
TELEBACHILLERATO COMUNITARIO MORELOS TRANCAS	4	PRODUCCIÓN Y APRECIACIÓN LITERATURA II
TELEBACHILLERATO COMUNITARIO MORELOS TRANCAS	4	MATEMÁTICAS, CUERPO HUMANO Y BIODIVERSIDAD
TELEBACHILLERATO COMUNITARIO MORELOS TRANCAS	4	DISEÑO DEL PROYECTO COMUNITARIO
TELEBACHILLERATO COMUNITARIO MORELOS TRANCAS	6	CIENCIAS DE LA COMUNICACIÓN II
TELEBACHILLERATO COMUNITARIO MORELOS TRANCAS	6	HISTORIA UNIVERSAL CONTEMPORÁNEA
TELEBACHILLERATO COMUNITARIO MORELOS TRANCAS	6	DESARROLLO COMUNITARIO IV (FORMACIÓN PARA EL TRABAJO)
TELEBACHILLERATO COMUNITARIO MORELOS TRANCAS	6	ECOLOGÍA Y MEDIO AMBIENTE
TELEBACHILLERATO COMUNITARIO MORELOS TRANCAS	6	CIENCIAS DE LA SALUD II
TELEBACHILLERATO COMUNITARIO NAOPA	2	PROCESO COMUNICATIVO II
TELEBACHILLERATO COMUNITARIO NAOPA	2	MATEMÁTICAS, FLUIDOS, CALOR Y ELECTRICIDAD
TELEBACHILLERATO COMUNITARIO NAOPA	2	ÉTICA, SOCIEDAD Y TECNOLOGÍA
TELEBACHILLERATO COMUNITARIO NAOPA	4	MÉXICO Y EL IMPERIALISMO
TELEBACHILLERATO COMUNITARIO NAOPA	4	PRODUCCIÓN Y APRECIACIÓN LITERATURA II
TELEBACHILLERATO COMUNITARIO NAOPA	6	HISTORIA UNIVERSAL CONTEMPORÁNEA

DIRECCION GENERAL DEL BACHILLERATO DEL ESTADO DE HIDALGO
DIRECCIÓN DE PLANEACIÓN EDUCATIVA
DEPARTAMENTO DE ESTADÍSTICA Y EVALUACIÓN
IEO-04 REPORTE DE REPROBACIÓN
ENE-JUL 2023
PRIMER PARCIAL

FECHA: 08/05/2023

Plantel	Semestre	Materia
TELEBACHILLERATO COMUNITARIO NAOPA	6	CIENCIAS DE LA COMUNICACIÓN II
TELEBACHILLERATO COMUNITARIO NAOPA	6	DESARROLLO COMUNITARIO IV (FORMACIÓN PARA EL TRABAJO)
TELEBACHILLERATO COMUNITARIO NONOALCO	2	MATEMÁTICAS, FLUIDOS, CALOR Y ELECTRICIDAD
TELEBACHILLERATO COMUNITARIO NONOALCO	2	ÉTICA, SOCIEDAD Y TECNOLOGÍA
TELEBACHILLERATO COMUNITARIO NONOALCO	2	PROCESO COMUNICATIVO II
TELEBACHILLERATO COMUNITARIO NONOALCO	2	PARAESCOLARES II
TELEBACHILLERATO COMUNITARIO NONOALCO	4	MATEMÁTICAS, CUERPO HUMANO Y BIODIVERSIDAD
TELEBACHILLERATO COMUNITARIO NONOALCO	4	MÉXICO Y EL IMPERIALISMO
TELEBACHILLERATO COMUNITARIO NONOALCO	6	DESARROLLO COMUNITARIO IV (FORMACIÓN PARA EL TRABAJO)
TELEBACHILLERATO COMUNITARIO NONOALCO	6	HISTORIA UNIVERSAL CONTEMPORÁNEA
TELEBACHILLERATO COMUNITARIO NOXTHEY	4	PRODUCCIÓN Y APRECIACIÓN LITERATURA II
TELEBACHILLERATO COMUNITARIO NOXTHEY	4	MATEMÁTICAS, CUERPO HUMANO Y BIODIVERSIDAD
TELEBACHILLERATO COMUNITARIO NOXTHEY	6	DERECHO II
TELEBACHILLERATO COMUNITARIO NOXTHEY	6	FILOSOFIA
TELEBACHILLERATO COMUNITARIO NOXTHEY	6	PROBABILIDAD Y ESTADISTICA II
TELEBACHILLERATO COMUNITARIO NUEVA ESPERANZA	2	MATEMÁTICAS, FLUIDOS, CALOR Y ELECTRICIDAD
TELEBACHILLERATO COMUNITARIO NUEVA ESPERANZA	2	PROCESO COMUNICATIVO II
TELEBACHILLERATO COMUNITARIO NUEVA ESPERANZA	2	ÉTICA, SOCIEDAD Y TECNOLOGÍA
TELEBACHILLERATO COMUNITARIO NUEVA ESPERANZA	2	PARAESCOLARES II
TELEBACHILLERATO COMUNITARIO NUEVA ESPERANZA	4	DISEÑO DEL PROYECTO COMUNITARIO
TELEBACHILLERATO COMUNITARIO NUEVA ESPERANZA	4	MÉXICO Y EL IMPERIALISMO
TELEBACHILLERATO COMUNITARIO NUEVA ESPERANZA	4	PARAESCOLARES IV
TELEBACHILLERATO COMUNITARIO NUEVA ESPERANZA	4	PRODUCCIÓN Y APRECIACIÓN LITERATURA II
TELEBACHILLERATO COMUNITARIO NUEVA ESPERANZA	4	MATEMÁTICAS, CUERPO HUMANO Y BIODIVERSIDAD
TELEBACHILLERATO COMUNITARIO NUEVA ESPERANZA	6	DERECHO II

DIRECCION GENERAL DEL BACHILLERATO DEL ESTADO DE HIDALGO
DIRECCIÓN DE PLANEACIÓN EDUCATIVA
DEPARTAMENTO DE ESTADÍSTICA Y EVALUACIÓN
IEO-04 REPORTE DE REPROBACIÓN
ENE-JUL 2023
PRIMER PARCIAL

FECHA: 08/05/2023

Plantel	Semestre	Materia
TELEBACHILLERATO COMUNITARIO NUEVA ESPERANZA	6	DESARROLLO COMUNITARIO IV (FORMACIÓN PARA EL TRABAJO)
TELEBACHILLERATO COMUNITARIO NUEVA ESPERANZA	6	ECOLOGÍA Y MEDIO AMBIENTE
TELEBACHILLERATO COMUNITARIO NUEVA ESPERANZA	6	CIENCIAS DE LA COMUNICACIÓN II
TELEBACHILLERATO COMUNITARIO NUEVA ESPERANZA	6	CIENCIAS DE LA SALUD II
TELEBACHILLERATO COMUNITARIO NUEVA ESPERANZA	6	PROBABILIDAD Y ESTADISTICA II
TELEBACHILLERATO COMUNITARIO NUEVA ESPERANZA	6	FILOSOFIA
TELEBACHILLERATO COMUNITARIO NUEVA ESPERANZA	6	HISTORIA UNIVERSAL CONTEMPORÁNEA
TELEBACHILLERATO COMUNITARIO NUEVA ESPERANZA	6	ACTIVIDADES ARTÍSTICAS Y DEPORTIVAS
TELEBACHILLERATO COMUNITARIO OHUATIPA	2	MATEMÁTICAS, FLUIDOS, CALOR Y ELECTRICIDAD
TELEBACHILLERATO COMUNITARIO OHUATIPA	2	PROCESO COMUNICATIVO II
TELEBACHILLERATO COMUNITARIO OHUATIPA	2	ÉTICA, SOCIEDAD Y TECNOLOGÍA
TELEBACHILLERATO COMUNITARIO OHUATIPA	4	MATEMÁTICAS, CUERPO HUMANO Y BIODIVERSIDAD
TELEBACHILLERATO COMUNITARIO OHUATIPA	4	PRODUCCIÓN Y APRECIACIÓN LITERATURA II
TELEBACHILLERATO COMUNITARIO OHUATIPA	6	ECOLOGÍA Y MEDIO AMBIENTE
TELEBACHILLERATO COMUNITARIO OHUATIPA	6	CIENCIAS DE LA SALUD II
TELEBACHILLERATO COMUNITARIO OHUATIPA	6	PROBABILIDAD Y ESTADISTICA II
TELEBACHILLERATO COMUNITARIO OHUATIPA	6	FILOSOFIA
TELEBACHILLERATO COMUNITARIO OHUATIPA	6	HISTORIA UNIVERSAL CONTEMPORÁNEA
TELEBACHILLERATO COMUNITARIO OHUATIPA	6	DERECHO II
TELEBACHILLERATO COMUNITARIO OHUATIPA	6	DESARROLLO COMUNITARIO IV (FORMACIÓN PARA EL TRABAJO)
TELEBACHILLERATO COMUNITARIO OHUATIPA	6	CIENCIAS DE LA COMUNICACIÓN II
TELEBACHILLERATO COMUNITARIO OHUATIPA	6	ACTIVIDADES ARTÍSTICAS Y DEPORTIVAS
TELEBACHILLERATO COMUNITARIO OJO DE AGUA	2	MATEMÁTICAS, FLUIDOS, CALOR Y ELECTRICIDAD
TELEBACHILLERATO COMUNITARIO OJO DE AGUA	2	PROCESO COMUNICATIVO II
TELEBACHILLERATO COMUNITARIO OJO DE AGUA	2	ÉTICA, SOCIEDAD Y TECNOLOGÍA

DIRECCION GENERAL DEL BACHILLERATO DEL ESTADO DE HIDALGO
DIRECCIÓN DE PLANEACIÓN EDUCATIVA
DEPARTAMENTO DE ESTADÍSTICA Y EVALUACIÓN
IEO-04 REPORTE DE REPROBACIÓN
ENE-JUL 2023
PRIMER PARCIAL

FECHA: 08/05/2023

Plantel	Semestre	Materia
TELEBACHILLERATO COMUNITARIO OJO DE AGUA	4	MÉXICO Y EL IMPERIALISMO
TELEBACHILLERATO COMUNITARIO OJO DE AGUA	4	DISEÑO DEL PROYECTO COMUNITARIO
TELEBACHILLERATO COMUNITARIO OJO DE AGUA	4	PRODUCCIÓN Y APRECIACIÓN LITERATURA II
TELEBACHILLERATO COMUNITARIO OJO DE AGUA	4	MATEMÁTICAS, CUERPO HUMANO Y BIODIVERSIDAD
TELEBACHILLERATO COMUNITARIO OJO DE AGUA	6	DERECHO II
TELEBACHILLERATO COMUNITARIO OJO DE AGUA	6	FILOSOFIA
TELEBACHILLERATO COMUNITARIO OLONTECO	2	PROCESO COMUNICATIVO II
TELEBACHILLERATO COMUNITARIO OLONTECO	2	ÉTICA, SOCIEDAD Y TECNOLOGÍA
TELEBACHILLERATO COMUNITARIO PACHIQUITLA	2	MATEMÁTICAS, FLUIDOS, CALOR Y ELECTRICIDAD
TELEBACHILLERATO COMUNITARIO PACHIQUITLA	2	PROCESO COMUNICATIVO II
TELEBACHILLERATO COMUNITARIO PACHIQUITLA	2	ÉTICA, SOCIEDAD Y TECNOLOGÍA
TELEBACHILLERATO COMUNITARIO PACHIQUITLA	4	MATEMÁTICAS, CUERPO HUMANO Y BIODIVERSIDAD
TELEBACHILLERATO COMUNITARIO PACHIQUITLA	4	MÉXICO Y EL IMPERIALISMO
TELEBACHILLERATO COMUNITARIO PACHIQUITLA	6	CIENCIAS DE LA SALUD II
TELEBACHILLERATO COMUNITARIO PACHIQUITLA	6	PROBABILIDAD Y ESTADISTICA II
TELEBACHILLERATO COMUNITARIO PACULA	2	MATEMÁTICAS, FLUIDOS, CALOR Y ELECTRICIDAD
TELEBACHILLERATO COMUNITARIO PACULA	2	PROCESO COMUNICATIVO II
TELEBACHILLERATO COMUNITARIO PACULA	4	MÉXICO Y EL IMPERIALISMO
TELEBACHILLERATO COMUNITARIO PACULA	4	DISEÑO DEL PROYECTO COMUNITARIO
TELEBACHILLERATO COMUNITARIO PACULA	4	MATEMÁTICAS, CUERPO HUMANO Y BIODIVERSIDAD
TELEBACHILLERATO COMUNITARIO PACULA	4	PRODUCCIÓN Y APRECIACIÓN LITERATURA II
TELEBACHILLERATO COMUNITARIO PALO GORDO	2	MATEMÁTICAS, FLUIDOS, CALOR Y ELECTRICIDAD
TELEBACHILLERATO COMUNITARIO PALO GORDO	2	PROCESO COMUNICATIVO II
TELEBACHILLERATO COMUNITARIO PALO GORDO	2	ÉTICA, SOCIEDAD Y TECNOLOGÍA
TELEBACHILLERATO COMUNITARIO PALO GORDO	2	PARAESCOLARES II

DIRECCION GENERAL DEL BACHILLERATO DEL ESTADO DE HIDALGO
DIRECCIÓN DE PLANEACIÓN EDUCATIVA
DEPARTAMENTO DE ESTADÍSTICA Y EVALUACIÓN
IEO-04 REPORTE DE REPROBACIÓN
ENE-JUL 2023
PRIMER PARCIAL

FECHA: 08/05/2023

Plantel	Semestre	Materia
TELEBACHILLERATO COMUNITARIO PALO GORDO	4	MÉXICO Y EL IMPERIALISMO
TELEBACHILLERATO COMUNITARIO PALO GORDO	4	DISEÑO DEL PROYECTO COMUNITARIO
TELEBACHILLERATO COMUNITARIO PALO GORDO	4	MATEMÁTICAS, CUERPO HUMANO Y BIODIVERSIDAD
TELEBACHILLERATO COMUNITARIO PALO GORDO	4	PARAESCOLARES IV
TELEBACHILLERATO COMUNITARIO PALO GORDO	4	PRODUCCIÓN Y APRECIACIÓN LITERATURA II
TELEBACHILLERATO COMUNITARIO PALO GORDO	6	DERECHO II
TELEBACHILLERATO COMUNITARIO PALO GORDO	6	DESARROLLO COMUNITARIO IV (FORMACIÓN PARA EL TRABAJO)
TELEBACHILLERATO COMUNITARIO PALO GORDO	6	FILOSOFIA
TELEBACHILLERATO COMUNITARIO PALO GORDO	6	HISTORIA UNIVERSAL CONTEMPORÁNEA
TELEBACHILLERATO COMUNITARIO PALO GORDO	6	CIENCIAS DE LA SALUD II
TELEBACHILLERATO COMUNITARIO PALO GORDO	6	ECOLOGÍA Y MEDIO AMBIENTE
TELEBACHILLERATO COMUNITARIO PALO GORDO	6	PROBABILIDAD Y ESTADISTICA II
TELEBACHILLERATO COMUNITARIO POZUELOS	2	MATEMÁTICAS, FLUIDOS, CALOR Y ELECTRICIDAD
TELEBACHILLERATO COMUNITARIO POZUELOS	2	PROCESO COMUNICATIVO II
TELEBACHILLERATO COMUNITARIO POZUELOS	2	ÉTICA, SOCIEDAD Y TECNOLOGÍA
TELEBACHILLERATO COMUNITARIO POZUELOS	4	PARAESCOLARES IV
TELEBACHILLERATO COMUNITARIO POZUELOS	4	PRODUCCIÓN Y APRECIACIÓN LITERATURA II
TELEBACHILLERATO COMUNITARIO POZUELOS	6	CIENCIAS DE LA COMUNICACIÓN II
TELEBACHILLERATO COMUNITARIO POZUELOS	6	CIENCIAS DE LA SALUD II
TELEBACHILLERATO COMUNITARIO POZUELOS	6	DESARROLLO COMUNITARIO IV (FORMACIÓN PARA EL TRABAJO)
TELEBACHILLERATO COMUNITARIO POZUELOS	6	PROBABILIDAD Y ESTADISTICA II
TELEBACHILLERATO COMUNITARIO PUERTO MEXICO	2	MATEMÁTICAS, FLUIDOS, CALOR Y ELECTRICIDAD
TELEBACHILLERATO COMUNITARIO PUERTO MEXICO	2	PROCESO COMUNICATIVO II
TELEBACHILLERATO COMUNITARIO PUERTO MEXICO	2	ÉTICA, SOCIEDAD Y TECNOLOGÍA
TELEBACHILLERATO COMUNITARIO PUERTO MEXICO	2	PARAESCOLARES II

DIRECCION GENERAL DEL BACHILLERATO DEL ESTADO DE HIDALGO
DIRECCIÓN DE PLANEACIÓN EDUCATIVA
DEPARTAMENTO DE ESTADÍSTICA Y EVALUACIÓN
IEO-04 REPORTE DE REPROBACIÓN
ENE-JUL 2023
PRIMER PARCIAL

FECHA: 08/05/2023

Plantel	Semestre	Materia
TELEBACHILLERATO COMUNITARIO PUERTO MEXICO	4	MATEMÁTICAS, CUERPO HUMANO Y BIODIVERSIDAD
TELEBACHILLERATO COMUNITARIO PUERTO MEXICO	4	DISEÑO DEL PROYECTO COMUNITARIO
TELEBACHILLERATO COMUNITARIO PUERTO MEXICO	4	MÉXICO Y EL IMPERIALISMO
TELEBACHILLERATO COMUNITARIO PUERTO MEXICO	6	ECOLOGÍA Y MEDIO AMBIENTE
TELEBACHILLERATO COMUNITARIO PUERTO MEXICO	6	CIENCIAS DE LA SALUD II
TELEBACHILLERATO COMUNITARIO PUERTO MEXICO	6	DERECHO II
TELEBACHILLERATO COMUNITARIO PUERTO MEXICO	6	HISTORIA UNIVERSAL CONTEMPORÁNEA
TELEBACHILLERATO COMUNITARIO PUERTO MEXICO	6	PROBABILIDAD Y ESTADISTICA II
TELEBACHILLERATO COMUNITARIO SAN AMBROSIO	2	ÉTICA, SOCIEDAD Y TECNOLOGÍA
TELEBACHILLERATO COMUNITARIO SAN AMBROSIO	2	PROCESO COMUNICATIVO II
TELEBACHILLERATO COMUNITARIO SAN AMBROSIO	2	MATEMÁTICAS, FLUIDOS, CALOR Y ELECTRICIDAD
TELEBACHILLERATO COMUNITARIO SAN AMBROSIO	2	PARAESCOLARES II
TELEBACHILLERATO COMUNITARIO SAN AMBROSIO	4	MÉXICO Y EL IMPERIALISMO
TELEBACHILLERATO COMUNITARIO SAN AMBROSIO	6	DERECHO II
TELEBACHILLERATO COMUNITARIO SAN AMBROSIO	6	FILOSOFIA
TELEBACHILLERATO COMUNITARIO SAN AMBROSIO	6	HISTORIA UNIVERSAL CONTEMPORÁNEA
TELEBACHILLERATO COMUNITARIO SAN ANDRES CHICHAYOTLA	2	ÉTICA, SOCIEDAD Y TECNOLOGÍA
TELEBACHILLERATO COMUNITARIO SAN ANDRES CHICHAYOTLA	2	PROCESO COMUNICATIVO II
TELEBACHILLERATO COMUNITARIO SAN ANDRES CHICHAYOTLA	2	MATEMÁTICAS, FLUIDOS, CALOR Y ELECTRICIDAD
TELEBACHILLERATO COMUNITARIO SAN ANDRES CHICHAYOTLA	2	PARAESCOLARES II
TELEBACHILLERATO COMUNITARIO SAN ANDRES CHICHAYOTLA	4	MÉXICO Y EL IMPERIALISMO
TELEBACHILLERATO COMUNITARIO SAN ANDRES CHICHAYOTLA	4	PRODUCCIÓN Y APRECIACIÓN LITERATURA II
TELEBACHILLERATO COMUNITARIO SAN ANDRES CHICHAYOTLA	4	DISEÑO DEL PROYECTO COMUNITARIO
TELEBACHILLERATO COMUNITARIO SAN ANDRES CHICHAYOTLA	4	MATEMÁTICAS, CUERPO HUMANO Y BIODIVERSIDAD
TELEBACHILLERATO COMUNITARIO SAN ANDRES CHICHAYOTLA	4	PARAESCOLARES IV

DIRECCION GENERAL DEL BACHILLERATO DEL ESTADO DE HIDALGO
DIRECCIÓN DE PLANEACIÓN EDUCATIVA
DEPARTAMENTO DE ESTADÍSTICA Y EVALUACIÓN
IEO-04 REPORTE DE REPROBACIÓN
ENE-JUL 2023
PRIMER PARCIAL

FECHA: 08/05/2023

Plantel	Semestre	Materia
TELEBACHILLERATO COMUNITARIO SAN ANDRES CHICHAYOTLA	6	FILOSOFIA
TELEBACHILLERATO COMUNITARIO SAN ANDRES CHICHAYOTLA	6	HISTORIA UNIVERSAL CONTEMPORÁNEA
TELEBACHILLERATO COMUNITARIO SAN ANDRES CHICHAYOTLA	6	DERECHO II
TELEBACHILLERATO COMUNITARIO SAN ANDRES CHICHAYOTLA	6	CIENCIAS DE LA COMUNICACIÓN II
TELEBACHILLERATO COMUNITARIO SAN ANDRES CHICHAYOTLA	6	CIENCIAS DE LA SALUD II
TELEBACHILLERATO COMUNITARIO SAN ANDRES CHICHAYOTLA	6	ECOLOGÍA Y MEDIO AMBIENTE
TELEBACHILLERATO COMUNITARIO SAN ANDRES CHICHAYOTLA	6	PROBABILIDAD Y ESTADISTICA II
TELEBACHILLERATO COMUNITARIO SAN ANDRES CHICHAYOTLA	6	ACTIVIDADES ARTÍSTICAS Y DEPORTIVAS
TELEBACHILLERATO COMUNITARIO SAN ANDRES CHICHAYOTLA	6	DESARROLLO COMUNITARIO IV (FORMACIÓN PARA EL TRABAJO)
TELEBACHILLERATO COMUNITARIO SAN ANTONIO	2	ÉTICA, SOCIEDAD Y TECNOLOGÍA
TELEBACHILLERATO COMUNITARIO SAN ANTONIO	2	MATEMÁTICAS, FLUIDOS, CALOR Y ELECTRICIDAD
TELEBACHILLERATO COMUNITARIO SAN ANTONIO	2	PROCESO COMUNICATIVO II
TELEBACHILLERATO COMUNITARIO SAN ANTONIO	4	MATEMÁTICAS, CUERPO HUMANO Y BIODIVERSIDAD
TELEBACHILLERATO COMUNITARIO SAN ANTONIO	4	MÉXICO Y EL IMPERIALISMO
TELEBACHILLERATO COMUNITARIO SAN ANTONIO	4	DISEÑO DEL PROYECTO COMUNITARIO
TELEBACHILLERATO COMUNITARIO SAN ANTONIO	4	PRODUCCIÓN Y APRECIACIÓN LITERATURA II
TELEBACHILLERATO COMUNITARIO SAN ANTONIO EL PASO	2	MATEMÁTICAS, FLUIDOS, CALOR Y ELECTRICIDAD
TELEBACHILLERATO COMUNITARIO SAN ANTONIO EL PASO	2	PROCESO COMUNICATIVO II
TELEBACHILLERATO COMUNITARIO SAN ANTONIO EL PASO	2	ÉTICA, SOCIEDAD Y TECNOLOGÍA
TELEBACHILLERATO COMUNITARIO SAN ANTONIO EL PASO	4	MATEMÁTICAS, CUERPO HUMANO Y BIODIVERSIDAD
TELEBACHILLERATO COMUNITARIO SAN ANTONIO EL PASO	4	PRODUCCIÓN Y APRECIACIÓN LITERATURA II
TELEBACHILLERATO COMUNITARIO SAN ANTONIO EL PASO	6	CIENCIAS DE LA COMUNICACIÓN II
TELEBACHILLERATO COMUNITARIO SAN ANTONIO EL PASO	6	ACTIVIDADES ARTÍSTICAS Y DEPORTIVAS
TELEBACHILLERATO COMUNITARIO SAN ANTONIO EL PASO	6	CIENCIAS DE LA SALUD II
TELEBACHILLERATO COMUNITARIO SAN ANTONIO EL PASO	6	DESARROLLO COMUNITARIO IV (FORMACIÓN PARA EL TRABAJO)

DIRECCION GENERAL DEL BACHILLERATO DEL ESTADO DE HIDALGO
DIRECCIÓN DE PLANEACIÓN EDUCATIVA
DEPARTAMENTO DE ESTADÍSTICA Y EVALUACIÓN
IEO-04 REPORTE DE REPROBACIÓN
ENE-JUL 2023
PRIMER PARCIAL

FECHA: 08/05/2023

Plantel	Semestre	Materia
TELEBACHILLERATO COMUNITARIO SAN ANTONIO EL PASO	6	ECOLOGÍA Y MEDIO AMBIENTE
TELEBACHILLERATO COMUNITARIO SAN ANTONIO EL PASO	6	PROBABILIDAD Y ESTADISTICA II
TELEBACHILLERATO COMUNITARIO SAN ANTONIO TEZOQUIPAN	2	MATEMÁTICAS, FLUIDOS, CALOR Y ELECTRICIDAD
TELEBACHILLERATO COMUNITARIO SAN ANTONIO TEZOQUIPAN	2	PROCESO COMUNICATIVO II
TELEBACHILLERATO COMUNITARIO SAN ANTONIO TEZOQUIPAN	2	ÉTICA, SOCIEDAD Y TECNOLOGÍA
TELEBACHILLERATO COMUNITARIO SAN ANTONIO TEZOQUIPAN	4	PRODUCCIÓN Y APRECIACIÓN LITERATURA II
TELEBACHILLERATO COMUNITARIO SAN ANTONIO TEZOQUIPAN	4	DISEÑO DEL PROYECTO COMUNITARIO
TELEBACHILLERATO COMUNITARIO SAN ANTONIO TEZOQUIPAN	4	MATEMÁTICAS, CUERPO HUMANO Y BIODIVERSIDAD
TELEBACHILLERATO COMUNITARIO SAN ANTONIO TEZOQUIPAN	4	MÉXICO Y EL IMPERIALISMO
TELEBACHILLERATO COMUNITARIO SAN ANTONIO TEZOQUIPAN	4	PARAESCOLARES IV
TELEBACHILLERATO COMUNITARIO SAN ANTONIO TEZOQUIPAN	6	DESARROLLO COMUNITARIO IV (FORMACIÓN PARA EL TRABAJO)
TELEBACHILLERATO COMUNITARIO SAN ANTONIO TEZOQUIPAN	6	CIENCIAS DE LA COMUNICACIÓN II
TELEBACHILLERATO COMUNITARIO SAN ANTONIO TEZOQUIPAN	6	CIENCIAS DE LA SALUD II
TELEBACHILLERATO COMUNITARIO SAN ANTONIO TEZOQUIPAN	6	DERECHO II
TELEBACHILLERATO COMUNITARIO SAN ANTONIO TEZOQUIPAN	6	ECOLOGÍA Y MEDIO AMBIENTE
TELEBACHILLERATO COMUNITARIO SAN ANTONIO TEZOQUIPAN	6	FILOSOFIA
TELEBACHILLERATO COMUNITARIO SAN ANTONIO TEZOQUIPAN	6	HISTORIA UNIVERSAL CONTEMPORÁNEA
TELEBACHILLERATO COMUNITARIO SAN ANTONIO TEZOQUIPAN	6	PROBABILIDAD Y ESTADISTICA II
TELEBACHILLERATO COMUNITARIO SAN DIONISIO	2	ÉTICA, SOCIEDAD Y TECNOLOGÍA
TELEBACHILLERATO COMUNITARIO SAN DIONISIO	2	MATEMÁTICAS, FLUIDOS, CALOR Y ELECTRICIDAD
TELEBACHILLERATO COMUNITARIO SAN DIONISIO	2	PROCESO COMUNICATIVO II
TELEBACHILLERATO COMUNITARIO SAN DIONISIO	2	PARAESCOLARES II
TELEBACHILLERATO COMUNITARIO SAN DIONISIO	4	MATEMÁTICAS, CUERPO HUMANO Y BIODIVERSIDAD
TELEBACHILLERATO COMUNITARIO SAN DIONISIO	4	MÉXICO Y EL IMPERIALISMO
TELEBACHILLERATO COMUNITARIO SAN DIONISIO	6	PROBABILIDAD Y ESTADISTICA II

DIRECCION GENERAL DEL BACHILLERATO DEL ESTADO DE HIDALGO
DIRECCIÓN DE PLANEACIÓN EDUCATIVA
DEPARTAMENTO DE ESTADÍSTICA Y EVALUACIÓN
IEO-04 REPORTE DE REPROBACIÓN
ENE-JUL 2023
PRIMER PARCIAL

FECHA: 08/05/2023

Plantel	Semestre	Materia
TELEBACHILLERATO COMUNITARIO SAN DIONISIO	6	DERECHO II
TELEBACHILLERATO COMUNITARIO SAN DIONISIO	6	DESARROLLO COMUNITARIO IV (FORMACIÓN PARA EL TRABAJO)
TELEBACHILLERATO COMUNITARIO SAN DIONISIO	6	FILOSOFIA
TELEBACHILLERATO COMUNITARIO SAN DIONISIO	6	HISTORIA UNIVERSAL CONTEMPORÁNEA
TELEBACHILLERATO COMUNITARIO SAN DIONISIO	6	CIENCIAS DE LA SALUD II
TELEBACHILLERATO COMUNITARIO SAN DIONISIO	6	ECOLOGÍA Y MEDIO AMBIENTE
TELEBACHILLERATO COMUNITARIO SAN FRANCISCO	2	PROCESO COMUNICATIVO II
TELEBACHILLERATO COMUNITARIO SAN FRANCISCO	4	PRODUCCIÓN Y APRECIACIÓN LITERATURA II
TELEBACHILLERATO COMUNITARIO SAN FRANCISCO	4	DISEÑO DEL PROYECTO COMUNITARIO
TELEBACHILLERATO COMUNITARIO SAN FRANCISCO	4	MÉXICO Y EL IMPERIALISMO
TELEBACHILLERATO COMUNITARIO SAN FRANCISCO	6	HISTORIA UNIVERSAL CONTEMPORÁNEA
TELEBACHILLERATO COMUNITARIO SAN FRANCISCO	6	ECOLOGÍA Y MEDIO AMBIENTE
TELEBACHILLERATO COMUNITARIO SAN FRANCISCO	6	DERECHO II
TELEBACHILLERATO COMUNITARIO SAN FRANCISCO	6	FILOSOFIA
TELEBACHILLERATO COMUNITARIO SAN FRANCISCO	6	CIENCIAS DE LA COMUNICACIÓN II
TELEBACHILLERATO COMUNITARIO SAN FRANCISCO	6	CIENCIAS DE LA SALUD II
TELEBACHILLERATO COMUNITARIO SAN FRANCISCO	6	DESARROLLO COMUNITARIO IV (FORMACIÓN PARA EL TRABAJO)
TELEBACHILLERATO COMUNITARIO SAN FRANCISCO ATOTONILCO	2	MATEMÁTICAS, FLUIDOS, CALOR Y ELECTRICIDAD
TELEBACHILLERATO COMUNITARIO SAN FRANCISCO HUAZALINGO	2	PROCESO COMUNICATIVO II
TELEBACHILLERATO COMUNITARIO SAN FRANCISCO HUAZALINGO	2	MATEMÁTICAS, FLUIDOS, CALOR Y ELECTRICIDAD
TELEBACHILLERATO COMUNITARIO SAN FRANCISCO HUAZALINGO	2	ÉTICA, SOCIEDAD Y TECNOLOGÍA
TELEBACHILLERATO COMUNITARIO SAN FRANCISCO HUAZALINGO	4	MATEMÁTICAS, CUERPO HUMANO Y BIODIVERSIDAD
TELEBACHILLERATO COMUNITARIO SAN FRANCISCO HUAZALINGO	4	PRODUCCIÓN Y APRECIACIÓN LITERATURA II
TELEBACHILLERATO COMUNITARIO SAN FRANCISCO HUAZALINGO	6	DESARROLLO COMUNITARIO IV (FORMACIÓN PARA EL TRABAJO)
TELEBACHILLERATO COMUNITARIO SAN FRANCISCO HUAZALINGO	6	CIENCIAS DE LA COMUNICACIÓN II

DIRECCION GENERAL DEL BACHILLERATO DEL ESTADO DE HIDALGO
DIRECCIÓN DE PLANEACIÓN EDUCATIVA
DEPARTAMENTO DE ESTADÍSTICA Y EVALUACIÓN
IEO-04 REPORTE DE REPROBACIÓN
ENE-JUL 2023
PRIMER PARCIAL

FECHA: 08/05/2023

Plantel	Semestre	Materia
TELEBACHILLERATO COMUNITARIO SAN FRANCISCO HUAZALINGO	6	CIENCIAS DE LA SALUD II
TELEBACHILLERATO COMUNITARIO SAN FRANCISCO HUAZALINGO	6	ECOLOGÍA Y MEDIO AMBIENTE
TELEBACHILLERATO COMUNITARIO SAN FRANCISCO HUAZALINGO	6	PROBABILIDAD Y ESTADISTICA II
TELEBACHILLERATO COMUNITARIO SAN FRANCISCO LA LAGUNA	2	ÉTICA, SOCIEDAD Y TECNOLOGÍA
TELEBACHILLERATO COMUNITARIO SAN FRANCISCO LA LAGUNA	2	PROCESO COMUNICATIVO II
TELEBACHILLERATO COMUNITARIO SAN FRANCISCO LA LAGUNA	2	MATEMÁTICAS, FLUIDOS, CALOR Y ELECTRICIDAD
TELEBACHILLERATO COMUNITARIO SAN FRANCISCO LA LAGUNA	4	MATEMÁTICAS, CUERPO HUMANO Y BIODIVERSIDAD
TELEBACHILLERATO COMUNITARIO SAN FRANCISCO LA LAGUNA	4	MÉXICO Y EL IMPERIALISMO
TELEBACHILLERATO COMUNITARIO SAN FRANCISCO LA LAGUNA	4	PRODUCCIÓN Y APRECIACIÓN LITERATURA II
TELEBACHILLERATO COMUNITARIO SAN FRANCISCO SACACHICHILCO	2	PROCESO COMUNICATIVO II
TELEBACHILLERATO COMUNITARIO SAN FRANCISCO SACACHICHILCO	6	CIENCIAS DE LA SALUD II
TELEBACHILLERATO COMUNITARIO SAN FRANCISCO SACACHICHILCO	6	DERECHO II
TELEBACHILLERATO COMUNITARIO SAN FRANCISCO SACACHICHILCO	6	ECOLOGÍA Y MEDIO AMBIENTE
TELEBACHILLERATO COMUNITARIO SAN FRANCISCO SACACHICHILCO	6	FILOSOFIA
TELEBACHILLERATO COMUNITARIO SAN FRANCISCO SACACHICHILCO	6	PROBABILIDAD Y ESTADISTICA II
TELEBACHILLERATO COMUNITARIO SAN GREGORIO	4	MATEMÁTICAS, CUERPO HUMANO Y BIODIVERSIDAD
TELEBACHILLERATO COMUNITARIO SAN GREGORIO	4	MÉXICO Y EL IMPERIALISMO
TELEBACHILLERATO COMUNITARIO SAN GREGORIO	4	PRODUCCIÓN Y APRECIACIÓN LITERATURA II
TELEBACHILLERATO COMUNITARIO SAN GREGORIO	4	DISEÑO DEL PROYECTO COMUNITARIO
TELEBACHILLERATO COMUNITARIO SAN GREGORIO	4	PARAESCOLARES IV
TELEBACHILLERATO COMUNITARIO SAN GREGORIO	6	CIENCIAS DE LA COMUNICACIÓN II
TELEBACHILLERATO COMUNITARIO SAN GREGORIO	6	CIENCIAS DE LA SALUD II
TELEBACHILLERATO COMUNITARIO SAN GREGORIO	6	ECOLOGÍA Y MEDIO AMBIENTE
TELEBACHILLERATO COMUNITARIO SAN GREGORIO	6	PROBABILIDAD Y ESTADISTICA II
TELEBACHILLERATO COMUNITARIO SAN GREGORIO	6	DESARROLLO COMUNITARIO IV (FORMACIÓN PARA EL TRABAJO)

DIRECCION GENERAL DEL BACHILLERATO DEL ESTADO DE HIDALGO
DIRECCIÓN DE PLANEACIÓN EDUCATIVA
DEPARTAMENTO DE ESTADÍSTICA Y EVALUACIÓN
IEO-04 REPORTE DE REPROBACIÓN
ENE-JUL 2023
PRIMER PARCIAL

FECHA: 08/05/2023

Plantel	Semestre	Materia
TELEBACHILLERATO COMUNITARIO SAN GREGORIO	6	ACTIVIDADES ARTÍSTICAS Y DEPORTIVAS
TELEBACHILLERATO COMUNITARIO SAN GREGORIO	6	DERECHO II
TELEBACHILLERATO COMUNITARIO SAN GREGORIO	6	FILOSOFIA
TELEBACHILLERATO COMUNITARIO SAN GREGORIO	6	HISTORIA UNIVERSAL CONTEMPORÁNEA
TELEBACHILLERATO COMUNITARIO SAN ISIDRO EL ASTILLERO	2	PROCESO COMUNICATIVO II
TELEBACHILLERATO COMUNITARIO SAN ISIDRO EL ASTILLERO	2	ÉTICA, SOCIEDAD Y TECNOLOGÍA
TELEBACHILLERATO COMUNITARIO SAN ISIDRO EL ASTILLERO	4	MÉXICO Y EL IMPERIALISMO
TELEBACHILLERATO COMUNITARIO SAN ISIDRO EL ASTILLERO	4	MATEMÁTICAS, CUERPO HUMANO Y BIODIVERSIDAD
TELEBACHILLERATO COMUNITARIO SAN ISIDRO EL ASTILLERO	6	FILOSOFIA
TELEBACHILLERATO COMUNITARIO SAN ISIDRO EL ASTILLERO	6	HISTORIA UNIVERSAL CONTEMPORÁNEA
TELEBACHILLERATO COMUNITARIO SAN JERONIMO	2	MATEMÁTICAS, FLUIDOS, CALOR Y ELECTRICIDAD
TELEBACHILLERATO COMUNITARIO SAN JERONIMO	2	PARAESCOLARES II
TELEBACHILLERATO COMUNITARIO SAN JERONIMO	2	PROCESO COMUNICATIVO II
TELEBACHILLERATO COMUNITARIO SAN JERONIMO	4	MATEMÁTICAS, CUERPO HUMANO Y BIODIVERSIDAD
TELEBACHILLERATO COMUNITARIO SAN JERONIMO	4	PARAESCOLARES IV
TELEBACHILLERATO COMUNITARIO SAN JERONIMO	4	PRODUCCIÓN Y APRECIACIÓN LITERATURA II
TELEBACHILLERATO COMUNITARIO SAN JOSE PIEDRA GORDA	2	ÉTICA, SOCIEDAD Y TECNOLOGÍA
TELEBACHILLERATO COMUNITARIO SAN JOSE PIEDRA GORDA	2	MATEMÁTICAS, FLUIDOS, CALOR Y ELECTRICIDAD
TELEBACHILLERATO COMUNITARIO SAN JOSE PIEDRA GORDA	4	MATEMÁTICAS, CUERPO HUMANO Y BIODIVERSIDAD
TELEBACHILLERATO COMUNITARIO SAN JOSE PIEDRA GORDA	4	DISEÑO DEL PROYECTO COMUNITARIO
TELEBACHILLERATO COMUNITARIO SAN JOSE PIEDRA GORDA	4	MÉXICO Y EL IMPERIALISMO
TELEBACHILLERATO COMUNITARIO SAN JOSE PIEDRA GORDA	4	PARAESCOLARES IV
TELEBACHILLERATO COMUNITARIO SAN JOSE PIEDRA GORDA	4	PRODUCCIÓN Y APRECIACIÓN LITERATURA II
TELEBACHILLERATO COMUNITARIO SAN JOSE PIEDRA GORDA	6	CIENCIAS DE LA SALUD II
TELEBACHILLERATO COMUNITARIO SAN JOSE PIEDRA GORDA	6	DERECHO II

DIRECCION GENERAL DEL BACHILLERATO DEL ESTADO DE HIDALGO
DIRECCIÓN DE PLANEACIÓN EDUCATIVA
DEPARTAMENTO DE ESTADÍSTICA Y EVALUACIÓN
IEO-04 REPORTE DE REPROBACIÓN
ENE-JUL 2023
PRIMER PARCIAL

FECHA: 08/05/2023

Plantel	Semestre	Materia
TELEBACHILLERATO COMUNITARIO SAN JOSE PIEDRA GORDA	6	ECOLOGÍA Y MEDIO AMBIENTE
TELEBACHILLERATO COMUNITARIO SAN JOSE PIEDRA GORDA	6	FILOSOFIA
TELEBACHILLERATO COMUNITARIO SAN JOSE PIEDRA GORDA	6	HISTORIA UNIVERSAL CONTEMPORÁNEA
TELEBACHILLERATO COMUNITARIO SAN JOSE PIEDRA GORDA	6	PROBABILIDAD Y ESTADISTICA II
TELEBACHILLERATO COMUNITARIO SAN JOSE TEPENENE	2	PROCESO COMUNICATIVO II
TELEBACHILLERATO COMUNITARIO SAN JOSE TEPENENE	2	PARAESCOLARES II
TELEBACHILLERATO COMUNITARIO SAN JOSE TEPENENE	2	MATEMÁTICAS, FLUIDOS, CALOR Y ELECTRICIDAD
TELEBACHILLERATO COMUNITARIO SAN JOSE TEPENENE	4	PRODUCCIÓN Y APRECIACIÓN LITERATURA II
TELEBACHILLERATO COMUNITARIO SAN JOSE TEPENENE	6	CIENCIAS DE LA COMUNICACIÓN II
TELEBACHILLERATO COMUNITARIO SAN JOSE TEPENENE	6	ACTIVIDADES ARTÍSTICAS Y DEPORTIVAS
TELEBACHILLERATO COMUNITARIO SAN LORENZO	2	PROCESO COMUNICATIVO II
TELEBACHILLERATO COMUNITARIO SAN LORENZO	2	MATEMÁTICAS, FLUIDOS, CALOR Y ELECTRICIDAD
TELEBACHILLERATO COMUNITARIO SAN LORENZO	2	ÉTICA, SOCIEDAD Y TECNOLOGÍA
TELEBACHILLERATO COMUNITARIO SAN LORENZO	4	PRODUCCIÓN Y APRECIACIÓN LITERATURA II
TELEBACHILLERATO COMUNITARIO SAN LORENZO	6	ECOLOGÍA Y MEDIO AMBIENTE
TELEBACHILLERATO COMUNITARIO SAN LORENZO	6	CIENCIAS DE LA COMUNICACIÓN II
TELEBACHILLERATO COMUNITARIO SAN LORENZO	6	CIENCIAS DE LA SALUD II
TELEBACHILLERATO COMUNITARIO SAN LORENZO	6	PROBABILIDAD Y ESTADISTICA II
TELEBACHILLERATO COMUNITARIO SAN MATEO	2	MATEMÁTICAS, FLUIDOS, CALOR Y ELECTRICIDAD
TELEBACHILLERATO COMUNITARIO SAN MATEO	2	PARAESCOLARES II
TELEBACHILLERATO COMUNITARIO SAN MATEO	2	PROCESO COMUNICATIVO II
TELEBACHILLERATO COMUNITARIO SAN MATEO	2	ÉTICA, SOCIEDAD Y TECNOLOGÍA
TELEBACHILLERATO COMUNITARIO SAN NICOLAS	2	MATEMÁTICAS, FLUIDOS, CALOR Y ELECTRICIDAD
TELEBACHILLERATO COMUNITARIO SAN NICOLAS	2	ÉTICA, SOCIEDAD Y TECNOLOGÍA
TELEBACHILLERATO COMUNITARIO SAN NICOLAS	2	PROCESO COMUNICATIVO II

DIRECCION GENERAL DEL BACHILLERATO DEL ESTADO DE HIDALGO
DIRECCIÓN DE PLANEACIÓN EDUCATIVA
DEPARTAMENTO DE ESTADÍSTICA Y EVALUACIÓN
IEO-04 REPORTE DE REPROBACIÓN
ENE-JUL 2023
PRIMER PARCIAL

FECHA: 08/05/2023

Plantel	Semestre	Materia
TELEBACHILLERATO COMUNITARIO SAN NICOLAS	4	MÉXICO Y EL IMPERIALISMO
TELEBACHILLERATO COMUNITARIO SAN NICOLAS	6	FILOSOFIA
TELEBACHILLERATO COMUNITARIO SAN NICOLAS	6	HISTORIA UNIVERSAL CONTEMPORÁNEA
TELEBACHILLERATO COMUNITARIO SAN NICOLAS JACALA	2	ÉTICA, SOCIEDAD Y TECNOLOGÍA
TELEBACHILLERATO COMUNITARIO SAN NICOLAS TECOMATLAN	2	MATEMÁTICAS, FLUIDOS, CALOR Y ELECTRICIDAD
TELEBACHILLERATO COMUNITARIO SAN NICOLAS TECOMATLAN	2	ÉTICA, SOCIEDAD Y TECNOLOGÍA
TELEBACHILLERATO COMUNITARIO SAN NICOLAS TECOMATLAN	4	MATEMÁTICAS, CUERPO HUMANO Y BIODIVERSIDAD
TELEBACHILLERATO COMUNITARIO SAN NICOLAS TECOMATLAN	4	PRODUCCIÓN Y APRECIACIÓN LITERATURA II
TELEBACHILLERATO COMUNITARIO SAN NICOLAS TECOMATLAN	4	MÉXICO Y EL IMPERIALISMO
TELEBACHILLERATO COMUNITARIO SAN NICOLAS TECOMATLAN	6	CIENCIAS DE LA COMUNICACIÓN II
TELEBACHILLERATO COMUNITARIO SAN NICOLAS TECOMATLAN	6	DERECHO II
TELEBACHILLERATO COMUNITARIO SAN NICOLAS TECOMATLAN	6	DESARROLLO COMUNITARIO IV (FORMACIÓN PARA EL TRABAJO)
TELEBACHILLERATO COMUNITARIO SAN NICOLAS TECOMATLAN	6	FILOSOFIA
TELEBACHILLERATO COMUNITARIO SAN NICOLAS TECOMATLAN	6	HISTORIA UNIVERSAL CONTEMPORÁNEA
TELEBACHILLERATO COMUNITARIO SAN PABLO OXTOTIPAN	2	MATEMÁTICAS, FLUIDOS, CALOR Y ELECTRICIDAD
TELEBACHILLERATO COMUNITARIO SAN PABLO OXTOTIPAN	2	ÉTICA, SOCIEDAD Y TECNOLOGÍA
TELEBACHILLERATO COMUNITARIO SAN PABLO OXTOTIPAN	4	MÉXICO Y EL IMPERIALISMO
TELEBACHILLERATO COMUNITARIO SAN PABLO OXTOTIPAN	6	DERECHO II
TELEBACHILLERATO COMUNITARIO SAN PEDRITO	2	MATEMÁTICAS, FLUIDOS, CALOR Y ELECTRICIDAD
TELEBACHILLERATO COMUNITARIO SAN PEDRITO	4	MÉXICO Y EL IMPERIALISMO
TELEBACHILLERATO COMUNITARIO SAN PEDRITO	6	CIENCIAS DE LA SALUD II
TELEBACHILLERATO COMUNITARIO SAN PEDRITO	6	ECOLOGÍA Y MEDIO AMBIENTE
TELEBACHILLERATO COMUNITARIO SAN PEDRITO	6	PROBABILIDAD Y ESTADISTICA II
TELEBACHILLERATO COMUNITARIO SAN PEDRITO	6	DERECHO II
TELEBACHILLERATO COMUNITARIO SAN PEDRITO	6	FILOSOFIA

DIRECCION GENERAL DEL BACHILLERATO DEL ESTADO DE HIDALGO
DIRECCIÓN DE PLANEACIÓN EDUCATIVA
DEPARTAMENTO DE ESTADÍSTICA Y EVALUACIÓN
IEO-04 REPORTE DE REPROBACIÓN
ENE-JUL 2023
PRIMER PARCIAL

FECHA: 08/05/2023

Plantel	Semestre	Materia
TELEBACHILLERATO COMUNITARIO SAN PEDRITO	6	HISTORIA UNIVERSAL CONTEMPORÁNEA
TELEBACHILLERATO COMUNITARIO SAN PEDRO VAQUERIAS	6	ACTIVIDADES ARTÍSTICAS Y DEPORTIVAS
TELEBACHILLERATO COMUNITARIO SAN PEDRO VAQUERIAS	6	CIENCIAS DE LA COMUNICACIÓN II
TELEBACHILLERATO COMUNITARIO SAN PEDRO VAQUERIAS	6	CIENCIAS DE LA SALUD II
TELEBACHILLERATO COMUNITARIO SAN PEDRO VAQUERIAS	6	DESARROLLO COMUNITARIO IV (FORMACIÓN PARA EL TRABAJO)
TELEBACHILLERATO COMUNITARIO SAN PEDRO VAQUERIAS	6	ECOLOGÍA Y MEDIO AMBIENTE
TELEBACHILLERATO COMUNITARIO SAN PEDRO VAQUERIAS	6	HISTORIA UNIVERSAL CONTEMPORÁNEA
TELEBACHILLERATO COMUNITARIO SAN PEDRO VAQUERIAS	6	PROBABILIDAD Y ESTADISTICA II
TELEBACHILLERATO COMUNITARIO SAN RAFAEL	2	ÉTICA, SOCIEDAD Y TECNOLOGÍA
TELEBACHILLERATO COMUNITARIO SAN RAFAEL	2	MATEMÁTICAS, FLUIDOS, CALOR Y ELECTRICIDAD
TELEBACHILLERATO COMUNITARIO SAN RAFAEL	4	PRODUCCIÓN Y APRECIACIÓN LITERATURA II
TELEBACHILLERATO COMUNITARIO SAN SEBASTIAN CAPULINES	2	ÉTICA, SOCIEDAD Y TECNOLOGÍA
TELEBACHILLERATO COMUNITARIO SAN SEBASTIAN CAPULINES	2	MATEMÁTICAS, FLUIDOS, CALOR Y ELECTRICIDAD
TELEBACHILLERATO COMUNITARIO SAN SEBASTIAN CAPULINES	2	PROCESO COMUNICATIVO II
TELEBACHILLERATO COMUNITARIO SAN SEBASTIAN CAPULINES	6	CIENCIAS DE LA COMUNICACIÓN II
TELEBACHILLERATO COMUNITARIO SAN SEBASTIAN CAPULINES	6	CIENCIAS DE LA SALUD II
TELEBACHILLERATO COMUNITARIO SAN SEBASTIAN CAPULINES	6	DESARROLLO COMUNITARIO IV (FORMACIÓN PARA EL TRABAJO)
TELEBACHILLERATO COMUNITARIO SAN SEBASTIAN CAPULINES	6	PROBABILIDAD Y ESTADISTICA II
TELEBACHILLERATO COMUNITARIO SANTA ANA ATZCAPOTZALTONGO	2	ÉTICA, SOCIEDAD Y TECNOLOGÍA
TELEBACHILLERATO COMUNITARIO SANTA ANA ATZCAPOTZALTONGO	2	PARAESCOLARES II
TELEBACHILLERATO COMUNITARIO SANTA ANA ATZCAPOTZALTONGO	4	PRODUCCIÓN Y APRECIACIÓN LITERATURA II
TELEBACHILLERATO COMUNITARIO SANTA ANA ATZCAPOTZALTONGO	4	MÉXICO Y EL IMPERIALISMO
TELEBACHILLERATO COMUNITARIO SANTA ANA ATZCAPOTZALTONGO	6	DERECHO II
TELEBACHILLERATO COMUNITARIO SANTA ANA ATZCAPOTZALTONGO	6	DESARROLLO COMUNITARIO IV (FORMACIÓN PARA EL TRABAJO)
TELEBACHILLERATO COMUNITARIO SANTA ANA BATHA	2	PROCESO COMUNICATIVO II

DIRECCION GENERAL DEL BACHILLERATO DEL ESTADO DE HIDALGO
DIRECCIÓN DE PLANEACIÓN EDUCATIVA
DEPARTAMENTO DE ESTADÍSTICA Y EVALUACIÓN
IEO-04 REPORTE DE REPROBACIÓN
ENE-JUL 2023
PRIMER PARCIAL

FECHA: 08/05/2023

Plantel	Semestre	Materia
TELEBACHILLERATO COMUNITARIO SANTA ANA BATHA	2	MATEMÁTICAS, FLUIDOS, CALOR Y ELECTRICIDAD
TELEBACHILLERATO COMUNITARIO SANTA ANA BATHA	2	ÉTICA, SOCIEDAD Y TECNOLOGÍA
TELEBACHILLERATO COMUNITARIO SANTA ANA BATHA	2	PARAESCOLARES II
TELEBACHILLERATO COMUNITARIO SANTA ANA BATHA	4	PRODUCCIÓN Y APRECIACIÓN LITERATURA II
TELEBACHILLERATO COMUNITARIO SANTA ANA BATHA	4	DISEÑO DEL PROYECTO COMUNITARIO
TELEBACHILLERATO COMUNITARIO SANTA ANA BATHA	4	MATEMÁTICAS, CUERPO HUMANO Y BIODIVERSIDAD
TELEBACHILLERATO COMUNITARIO SANTA ANA BATHA	4	MÉXICO Y EL IMPERIALISMO
TELEBACHILLERATO COMUNITARIO SANTA ANA BATHA	6	PROBABILIDAD Y ESTADISTICA II
TELEBACHILLERATO COMUNITARIO SANTA ANA BATHA	6	CIENCIAS DE LA COMUNICACIÓN II
TELEBACHILLERATO COMUNITARIO SANTA ANA BATHA	6	DESARROLLO COMUNITARIO IV (FORMACIÓN PARA EL TRABAJO)
TELEBACHILLERATO COMUNITARIO SANTA ANA BATHA	6	CIENCIAS DE LA SALUD II
TELEBACHILLERATO COMUNITARIO SANTA ANA BATHA	6	ECOLOGÍA Y MEDIO AMBIENTE
TELEBACHILLERATO COMUNITARIO SANTA ANA BATHA	6	DERECHO II
TELEBACHILLERATO COMUNITARIO SANTA ANA BATHA	6	ACTIVIDADES ARTÍSTICAS Y DEPORTIVAS
TELEBACHILLERATO COMUNITARIO SANTA ANA BATHA	6	HISTORIA UNIVERSAL CONTEMPORÁNEA
TELEBACHILLERATO COMUNITARIO SANTA CATARINA	2	ÉTICA, SOCIEDAD Y TECNOLOGÍA
TELEBACHILLERATO COMUNITARIO SANTA CATARINA	2	MATEMÁTICAS, FLUIDOS, CALOR Y ELECTRICIDAD
TELEBACHILLERATO COMUNITARIO SANTA CATARINA	2	PARAESCOLARES II
TELEBACHILLERATO COMUNITARIO SANTA CATARINA	2	PROCESO COMUNICATIVO II
TELEBACHILLERATO COMUNITARIO SANTA CATARINA	4	MÉXICO Y EL IMPERIALISMO
TELEBACHILLERATO COMUNITARIO SANTA CATARINA	6	DERECHO II
TELEBACHILLERATO COMUNITARIO SANTA CATARINA	6	FILOSOFIA
TELEBACHILLERATO COMUNITARIO SANTA CATARINA	6	HISTORIA UNIVERSAL CONTEMPORÁNEA
TELEBACHILLERATO COMUNITARIO SANTA CRUZ	4	DISEÑO DEL PROYECTO COMUNITARIO
TELEBACHILLERATO COMUNITARIO SANTA CRUZ	4	MATEMÁTICAS, CUERPO HUMANO Y BIODIVERSIDAD

DIRECCION GENERAL DEL BACHILLERATO DEL ESTADO DE HIDALGO
DIRECCIÓN DE PLANEACIÓN EDUCATIVA
DEPARTAMENTO DE ESTADÍSTICA Y EVALUACIÓN
IEO-04 REPORTE DE REPROBACIÓN
ENE-JUL 2023
PRIMER PARCIAL

FECHA: 08/05/2023

Plantel	Semestre	Materia
TELEBACHILLERATO COMUNITARIO SANTA CRUZ	4	MÉXICO Y EL IMPERIALISMO
TELEBACHILLERATO COMUNITARIO SANTA CRUZ	4	PARAESCOLARES IV
TELEBACHILLERATO COMUNITARIO SANTA CRUZ	4	PRODUCCIÓN Y APRECIACIÓN LITERATURA II
TELEBACHILLERATO COMUNITARIO SANTA CRUZ	6	CIENCIAS DE LA COMUNICACIÓN II
TELEBACHILLERATO COMUNITARIO SANTA CRUZ DE MONTECILLOS	4	PRODUCCIÓN Y APRECIACIÓN LITERATURA II
TELEBACHILLERATO COMUNITARIO SANTA MARIA	2	MATEMÁTICAS, FLUIDOS, CALOR Y ELECTRICIDAD
TELEBACHILLERATO COMUNITARIO SANTA MARIA	2	PROCESO COMUNICATIVO II
TELEBACHILLERATO COMUNITARIO SANTA MARIA	6	CIENCIAS DE LA SALUD II
TELEBACHILLERATO COMUNITARIO SANTA MARIA	6	ECOLOGÍA Y MEDIO AMBIENTE
TELEBACHILLERATO COMUNITARIO SANTA MARIA	6	PROBABILIDAD Y ESTADISTICA II
TELEBACHILLERATO COMUNITARIO SANTA MARIA	6	CIENCIAS DE LA COMUNICACIÓN II
TELEBACHILLERATO COMUNITARIO SANTA MARIA	6	DESARROLLO COMUNITARIO IV (FORMACIÓN PARA EL TRABAJO)
TELEBACHILLERATO COMUNITARIO SANTA MARIA	6	HISTORIA UNIVERSAL CONTEMPORÁNEA
TELEBACHILLERATO COMUNITARIO SANTA MARIA	6	DERECHO II
TELEBACHILLERATO COMUNITARIO SANTA MARIA	6	FILOSOFIA
TELEBACHILLERATO COMUNITARIO SANTA MARIA MAGDALENA	2	MATEMÁTICAS, FLUIDOS, CALOR Y ELECTRICIDAD
TELEBACHILLERATO COMUNITARIO SANTA MARIA MAGDALENA	4	MATEMÁTICAS, CUERPO HUMANO Y BIODIVERSIDAD
TELEBACHILLERATO COMUNITARIO SANTA MARIA MAGDALENA	4	PRODUCCIÓN Y APRECIACIÓN LITERATURA II
TELEBACHILLERATO COMUNITARIO SANTA MARIA MAGDALENA	6	DERECHO II
TELEBACHILLERATO COMUNITARIO SANTA MARIA MAGDALENA	6	CIENCIAS DE LA COMUNICACIÓN II
TELEBACHILLERATO COMUNITARIO SANTA MARIA MAGDALENA	6	CIENCIAS DE LA SALUD II
TELEBACHILLERATO COMUNITARIO SANTA MARIA MAGDALENA	6	DESARROLLO COMUNITARIO IV (FORMACIÓN PARA EL TRABAJO)
TELEBACHILLERATO COMUNITARIO SANTA MARIA MAGDALENA	6	ECOLOGÍA Y MEDIO AMBIENTE
TELEBACHILLERATO COMUNITARIO SANTA MARIA MAGDALENA	6	PROBABILIDAD Y ESTADISTICA II
TELEBACHILLERATO COMUNITARIO SANTA MONICA	2	MATEMÁTICAS, FLUIDOS, CALOR Y ELECTRICIDAD

DIRECCION GENERAL DEL BACHILLERATO DEL ESTADO DE HIDALGO
DIRECCIÓN DE PLANEACIÓN EDUCATIVA
DEPARTAMENTO DE ESTADÍSTICA Y EVALUACIÓN
IEO-04 REPORTE DE REPROBACIÓN
ENE-JUL 2023
PRIMER PARCIAL

FECHA: 08/05/2023

Plantel	Semestre	Materia
TELEBACHILLERATO COMUNITARIO SANTA MONICA	2	PROCESO COMUNICATIVO II
TELEBACHILLERATO COMUNITARIO SANTA MONICA	2	ÉTICA, SOCIEDAD Y TECNOLOGÍA
TELEBACHILLERATO COMUNITARIO SANTA MONICA	4	MÉXICO Y EL IMPERIALISMO
TELEBACHILLERATO COMUNITARIO SANTA MONICA	6	DERECHO II
TELEBACHILLERATO COMUNITARIO SANTA MONICA	6	PROBABILIDAD Y ESTADISTICA II
TELEBACHILLERATO COMUNITARIO SANTA MONICA	6	DESARROLLO COMUNITARIO IV (FORMACIÓN PARA EL TRABAJO)
TELEBACHILLERATO COMUNITARIO SANTA MONICA	6	FILOSOFIA
TELEBACHILLERATO COMUNITARIO SANTA MONICA	6	HISTORIA UNIVERSAL CONTEMPORÁNEA
TELEBACHILLERATO COMUNITARIO SANTA MONICA AUTEMPA	6	ECOLOGÍA Y MEDIO AMBIENTE
TELEBACHILLERATO COMUNITARIO SANTA MONICA AUTEMPA	6	CIENCIAS DE LA SALUD II
TELEBACHILLERATO COMUNITARIO SANTA MONICA AUTEMPA	6	PROBABILIDAD Y ESTADISTICA II
TELEBACHILLERATO COMUNITARIO SANTA URSULA	2	PROCESO COMUNICATIVO II
TELEBACHILLERATO COMUNITARIO SANTA URSULA	2	ÉTICA, SOCIEDAD Y TECNOLOGÍA
TELEBACHILLERATO COMUNITARIO SANTA URSULA	2	MATEMÁTICAS, FLUIDOS, CALOR Y ELECTRICIDAD
TELEBACHILLERATO COMUNITARIO SANTA URSULA	2	PARAESCOLARES II
TELEBACHILLERATO COMUNITARIO SANTA URSULA	4	MÉXICO Y EL IMPERIALISMO
TELEBACHILLERATO COMUNITARIO SANTA URSULA	4	DISEÑO DEL PROYECTO COMUNITARIO
TELEBACHILLERATO COMUNITARIO SANTA URSULA	4	MATEMÁTICAS, CUERPO HUMANO Y BIODIVERSIDAD
TELEBACHILLERATO COMUNITARIO SANTA URSULA	4	PRODUCCIÓN Y APRECIACIÓN LITERATURA II
TELEBACHILLERATO COMUNITARIO SANTA URSULA	6	CIENCIAS DE LA SALUD II
TELEBACHILLERATO COMUNITARIO SANTA URSULA	6	ECOLOGÍA Y MEDIO AMBIENTE
TELEBACHILLERATO COMUNITARIO SANTA URSULA	6	PROBABILIDAD Y ESTADISTICA II
TELEBACHILLERATO COMUNITARIO TALOL	2	PROCESO COMUNICATIVO II
TELEBACHILLERATO COMUNITARIO TALOL	2	ÉTICA, SOCIEDAD Y TECNOLOGÍA
TELEBACHILLERATO COMUNITARIO TALOL	2	MATEMÁTICAS, FLUIDOS, CALOR Y ELECTRICIDAD

DIRECCION GENERAL DEL BACHILLERATO DEL ESTADO DE HIDALGO
DIRECCIÓN DE PLANEACIÓN EDUCATIVA
DEPARTAMENTO DE ESTADÍSTICA Y EVALUACIÓN
IEO-04 REPORTE DE REPROBACIÓN
ENE-JUL 2023
PRIMER PARCIAL

FECHA: 08/05/2023

Plantel	Semestre	Materia
TELEBACHILLERATO COMUNITARIO TALOL	4	MATEMÁTICAS, CUERPO HUMANO Y BIODIVERSIDAD
TELEBACHILLERATO COMUNITARIO TALOL	4	PRODUCCIÓN Y APRECIACIÓN LITERATURA II
TELEBACHILLERATO COMUNITARIO TALOL	4	MÉXICO Y EL IMPERIALISMO
TELEBACHILLERATO COMUNITARIO TALOL	4	DISEÑO DEL PROYECTO COMUNITARIO
TELEBACHILLERATO COMUNITARIO TALOL	6	CIENCIAS DE LA SALUD II
TELEBACHILLERATO COMUNITARIO TALOL	6	DERECHO II
TELEBACHILLERATO COMUNITARIO TALOL	6	FILOSOFIA
TELEBACHILLERATO COMUNITARIO TALOL	6	HISTORIA UNIVERSAL CONTEMPORÁNEA
TELEBACHILLERATO COMUNITARIO TENANGO	2	PROCESO COMUNICATIVO II
TELEBACHILLERATO COMUNITARIO TENANGO	2	MATEMÁTICAS, FLUIDOS, CALOR Y ELECTRICIDAD
TELEBACHILLERATO COMUNITARIO TENANGO	2	PARAESCOLARES II
TELEBACHILLERATO COMUNITARIO TENANGO	2	ÉTICA, SOCIEDAD Y TECNOLOGÍA
TELEBACHILLERATO COMUNITARIO TEPEITIC	2	PROCESO COMUNICATIVO II
TELEBACHILLERATO COMUNITARIO TEPEITIC	2	MATEMÁTICAS, FLUIDOS, CALOR Y ELECTRICIDAD
TELEBACHILLERATO COMUNITARIO TEPEITIC	2	PARAESCOLARES II
TELEBACHILLERATO COMUNITARIO TEPEITIC	2	ÉTICA, SOCIEDAD Y TECNOLOGÍA
TELEBACHILLERATO COMUNITARIO TEPEITIC	4	PRODUCCIÓN Y APRECIACIÓN LITERATURA II
TELEBACHILLERATO COMUNITARIO TEPEITIC	4	MATEMÁTICAS, CUERPO HUMANO Y BIODIVERSIDAD
TELEBACHILLERATO COMUNITARIO TEPEITIC	4	MÉXICO Y EL IMPERIALISMO
TELEBACHILLERATO COMUNITARIO TEPEITIC	4	DISEÑO DEL PROYECTO COMUNITARIO
TELEBACHILLERATO COMUNITARIO TEPEITIC	4	PARAESCOLARES IV
TELEBACHILLERATO COMUNITARIO TEPEITIC	6	CIENCIAS DE LA SALUD II
TELEBACHILLERATO COMUNITARIO TEPEITIC	6	DERECHO II
TELEBACHILLERATO COMUNITARIO TEPEITIC	6	ECOLOGÍA Y MEDIO AMBIENTE
TELEBACHILLERATO COMUNITARIO TEPEITIC	6	PROBABILIDAD Y ESTADISTICA II

DIRECCION GENERAL DEL BACHILLERATO DEL ESTADO DE HIDALGO
DIRECCIÓN DE PLANEACIÓN EDUCATIVA
DEPARTAMENTO DE ESTADÍSTICA Y EVALUACIÓN
IEO-04 REPORTE DE REPROBACIÓN
ENE-JUL 2023
PRIMER PARCIAL

FECHA: 08/05/2023

Plantel	Semestre	Materia
TELEBACHILLERATO COMUNITARIO TEPEITIC	6	DESARROLLO COMUNITARIO IV (FORMACIÓN PARA EL TRABAJO)
TELEBACHILLERATO COMUNITARIO TEPEITIC	6	CIENCIAS DE LA COMUNICACIÓN II
TELEBACHILLERATO COMUNITARIO TEPEITIC	6	FILOSOFIA
TELEBACHILLERATO COMUNITARIO TEPEITIC	6	HISTORIA UNIVERSAL CONTEMPORÁNEA
TELEBACHILLERATO COMUNITARIO TLAHUİLTEPA	2	PROCESO COMUNICATIVO II
TELEBACHILLERATO COMUNITARIO TLAHUİLTEPA	2	MATEMÁTICAS, FLUIDOS, CALOR Y ELECTRICIDAD
TELEBACHILLERATO COMUNITARIO TLAHUİLTEPA	4	DISEÑO DEL PROYECTO COMUNITARIO
TELEBACHILLERATO COMUNITARIO TLAHUİLTEPA	4	MATEMÁTICAS, CUERPO HUMANO Y BIODIVERSIDAD
TELEBACHILLERATO COMUNITARIO TLAHUİLTEPA	4	PRODUCCIÓN Y APRECIACIÓN LITERATURA II
TELEBACHILLERATO COMUNITARIO TLAHUİLTEPA	4	MÉXICO Y EL IMPERIALISMO
TELEBACHILLERATO COMUNITARIO TLAHUİLTEPA	6	DESARROLLO COMUNITARIO IV (FORMACIÓN PARA EL TRABAJO)
TELEBACHILLERATO COMUNITARIO TLAHUİLTEPA	6	CIENCIAS DE LA COMUNICACIÓN II
TELEBACHILLERATO COMUNITARIO TLAHUİLTEPA	6	CIENCIAS DE LA SALUD II
TELEBACHILLERATO COMUNITARIO TLAHUİLTEPA	6	ECOLOGÍA Y MEDIO AMBIENTE
TELEBACHILLERATO COMUNITARIO TLAHUİLTEPA	6	PROBABILIDAD Y ESTADISTICA II
TELEBACHILLERATO COMUNITARIO TLAXCOYA	2	MATEMÁTICAS, FLUIDOS, CALOR Y ELECTRICIDAD
TELEBACHILLERATO COMUNITARIO TLAXCOYA	2	PROCESO COMUNICATIVO II
TELEBACHILLERATO COMUNITARIO TLAXCOYA	4	MATEMÁTICAS, CUERPO HUMANO Y BIODIVERSIDAD
TELEBACHILLERATO COMUNITARIO TLAXCOYA	6	CIENCIAS DE LA SALUD II
TELEBACHILLERATO COMUNITARIO TLAXCOYA	6	ECOLOGÍA Y MEDIO AMBIENTE
TELEBACHILLERATO COMUNITARIO TLAXCOYA	6	PROBABILIDAD Y ESTADISTICA II
TELEBACHILLERATO COMUNITARIO TUZANAPA	2	MATEMÁTICAS, FLUIDOS, CALOR Y ELECTRICIDAD
TELEBACHILLERATO COMUNITARIO TUZANAPA	2	PARAESCOLARES II
TELEBACHILLERATO COMUNITARIO TUZANAPA	2	PROCESO COMUNICATIVO II
TELEBACHILLERATO COMUNITARIO TUZANAPA	2	ÉTICA, SOCIEDAD Y TECNOLOGÍA

DIRECCION GENERAL DEL BACHILLERATO DEL ESTADO DE HIDALGO
DIRECCIÓN DE PLANEACIÓN EDUCATIVA
DEPARTAMENTO DE ESTADÍSTICA Y EVALUACIÓN
IEO-04 REPORTE DE REPROBACIÓN
ENE-JUL 2023
PRIMER PARCIAL

FECHA: 08/05/2023

Plantel	Semestre	Materia
TELEBACHILLERATO COMUNITARIO TUZANAPA	4	MÉXICO Y EL IMPERIALISMO
TELEBACHILLERATO COMUNITARIO TUZANAPA	4	MATEMÁTICAS, CUERPO HUMANO Y BIODIVERSIDAD
TELEBACHILLERATO COMUNITARIO TUZANAPA	4	DISEÑO DEL PROYECTO COMUNITARIO
TELEBACHILLERATO COMUNITARIO TUZANAPA	4	PARAESCOLARES IV
TELEBACHILLERATO COMUNITARIO TUZANAPA	4	PRODUCCIÓN Y APRECIACIÓN LITERATURA II
TELEBACHILLERATO COMUNITARIO TUZANAPA	6	HISTORIA UNIVERSAL CONTEMPORÁNEA
TELEBACHILLERATO COMUNITARIO TUZANCOAC	2	MATEMÁTICAS, FLUIDOS, CALOR Y ELECTRICIDAD
TELEBACHILLERATO COMUNITARIO TUZANCOAC	4	MATEMÁTICAS, CUERPO HUMANO Y BIODIVERSIDAD
TELEBACHILLERATO COMUNITARIO TUZANCOAC	6	DESARROLLO COMUNITARIO IV (FORMACIÓN PARA EL TRABAJO)
TELEBACHILLERATO COMUNITARIO TUZANCOAC	6	CIENCIAS DE LA COMUNICACIÓN II
TELEBACHILLERATO COMUNITARIO TUZANCOAC	6	DERECHO II
TELEBACHILLERATO COMUNITARIO TZIDEJHE	2	ÉTICA, SOCIEDAD Y TECNOLOGÍA
TELEBACHILLERATO COMUNITARIO TZIDEJHE	4	MATEMÁTICAS, CUERPO HUMANO Y BIODIVERSIDAD
TELEBACHILLERATO COMUNITARIO TZIDEJHE	4	PRODUCCIÓN Y APRECIACIÓN LITERATURA II
TELEBACHILLERATO COMUNITARIO TZIDEJHE	4	MÉXICO Y EL IMPERIALISMO
TELEBACHILLERATO COMUNITARIO TZIDEJHE	4	DISEÑO DEL PROYECTO COMUNITARIO
TELEBACHILLERATO COMUNITARIO TZIDEJHE	4	PARAESCOLARES IV
TELEBACHILLERATO COMUNITARIO TZIDEJHE	6	CIENCIAS DE LA COMUNICACIÓN II
TELEBACHILLERATO COMUNITARIO TZIDEJHE	6	DESARROLLO COMUNITARIO IV (FORMACIÓN PARA EL TRABAJO)
TELEBACHILLERATO COMUNITARIO TZIDEJHE	6	CIENCIAS DE LA SALUD II
TELEBACHILLERATO COMUNITARIO TZIDEJHE	6	ECOLOGÍA Y MEDIO AMBIENTE
TELEBACHILLERATO COMUNITARIO TZIDEJHE	6	PROBABILIDAD Y ESTADÍSTICA II
TELEBACHILLERATO COMUNITARIO VENUSTIANO CARRANZA	2	PROCESO COMUNICATIVO II
TELEBACHILLERATO COMUNITARIO VENUSTIANO CARRANZA	6	FILOSOFIA
TELEBACHILLERATO COMUNITARIO VENUSTIANO CARRANZA	6	HISTORIA UNIVERSAL CONTEMPORÁNEA

DIRECCION GENERAL DEL BACHILLERATO DEL ESTADO DE HIDALGO
DIRECCIÓN DE PLANEACIÓN EDUCATIVA
DEPARTAMENTO DE ESTADÍSTICA Y EVALUACIÓN
IEO-04 REPORTE DE REPROBACIÓN
ENE-JUL 2023
PRIMER PARCIAL

FECHA: 08/05/2023

Plantel	Semestre	Materia
TELEBACHILLERATO COMUNITARIO VENUSTIANO CARRANZA	6	DERECHO II
TELEBACHILLERATO COMUNITARIO XAJHA	2	MATEMÁTICAS, FLUIDOS, CALOR Y ELECTRICIDAD
TELEBACHILLERATO COMUNITARIO XAJHA	4	MATEMÁTICAS, CUERPO HUMANO Y BIODIVERSIDAD
TELEBACHILLERATO COMUNITARIO XAJHA	4	MÉXICO Y EL IMPERIALISMO
TELEBACHILLERATO COMUNITARIO XILITLA	2	MATEMÁTICAS, FLUIDOS, CALOR Y ELECTRICIDAD
TELEBACHILLERATO COMUNITARIO XILITLA	2	ÉTICA, SOCIEDAD Y TECNOLOGÍA
TELEBACHILLERATO COMUNITARIO XILITLA	2	PARAESCOLARES II
TELEBACHILLERATO COMUNITARIO XILITLA	2	PROCESO COMUNICATIVO II
TELEBACHILLERATO COMUNITARIO XILITLA	4	DISEÑO DEL PROYECTO COMUNITARIO
TELEBACHILLERATO COMUNITARIO XILITLA	4	MATEMÁTICAS, CUERPO HUMANO Y BIODIVERSIDAD
TELEBACHILLERATO COMUNITARIO XILITLA	4	MÉXICO Y EL IMPERIALISMO
TELEBACHILLERATO COMUNITARIO XILITLA	4	PRODUCCIÓN Y APRECIACIÓN LITERATURA II
TELEBACHILLERATO COMUNITARIO XIQUILA	2	ÉTICA, SOCIEDAD Y TECNOLOGÍA
TELEBACHILLERATO COMUNITARIO XIQUILA	2	MATEMÁTICAS, FLUIDOS, CALOR Y ELECTRICIDAD
TELEBACHILLERATO COMUNITARIO XIQUILA	2	PROCESO COMUNICATIVO II
TELEBACHILLERATO COMUNITARIO XIQUILA	4	MATEMÁTICAS, CUERPO HUMANO Y BIODIVERSIDAD
TELEBACHILLERATO COMUNITARIO XIQUILA	4	MÉXICO Y EL IMPERIALISMO
TELEBACHILLERATO COMUNITARIO XIQUILA	4	PRODUCCIÓN Y APRECIACIÓN LITERATURA II
TELEBACHILLERATO COMUNITARIO XIQUILA	4	DISEÑO DEL PROYECTO COMUNITARIO
TELEBACHILLERATO COMUNITARIO XIQUILA	4	PARAESCOLARES IV
TELEBACHILLERATO COMUNITARIO XIQUILA	6	DERECHO II
TELEBACHILLERATO COMUNITARIO XIQUILA	6	FILOSOFIA
TELEBACHILLERATO COMUNITARIO XIQUILA	6	HISTORIA UNIVERSAL CONTEMPORÁNEA
TELEBACHILLERATO COMUNITARIO XIQUILA	6	ACTIVIDADES ARTÍSTICAS Y DEPORTIVAS
TELEBACHILLERATO COMUNITARIO XIQUILA	6	ECOLOGÍA Y MEDIO AMBIENTE

DIRECCION GENERAL DEL BACHILLERATO DEL ESTADO DE HIDALGO
DIRECCIÓN DE PLANEACIÓN EDUCATIVA
DEPARTAMENTO DE ESTADÍSTICA Y EVALUACIÓN
IEO-04 REPORTE DE REPROBACIÓN
ENE-JUL 2023
PRIMER PARCIAL

FECHA: 08/05/2023

Plantel	Semestre	Materia
TELEBACHILLERATO COMUNITARIO XIQUILA	6	PROBABILIDAD Y ESTADISTICA II
TELEBACHILLERATO COMUNITARIO XOCHITLAN DE LAS FLORES	2	PROCESO COMUNICATIVO II
TELEBACHILLERATO COMUNITARIO XOCHITLAN DE LAS FLORES	2	MATEMÁTICAS, FLUIDOS, CALOR Y ELECTRICIDAD
TELEBACHILLERATO COMUNITARIO XOCHITLAN DE LAS FLORES	6	CIENCIAS DE LA COMUNICACIÓN II
TELEBACHILLERATO COMUNITARIO XOXOLPA	6	DESARROLLO COMUNITARIO IV (FORMACIÓN PARA EL TRABAJO)
TELEBACHILLERATO COMUNITARIO ZACATIPAN	2	ÉTICA, SOCIEDAD Y TECNOLOGÍA
TELEBACHILLERATO COMUNITARIO ZACATIPAN	2	MATEMÁTICAS, FLUIDOS, CALOR Y ELECTRICIDAD
TELEBACHILLERATO COMUNITARIO ZACATIPAN	2	PARAESCOLARES II
TELEBACHILLERATO COMUNITARIO ZACATIPAN	2	PROCESO COMUNICATIVO II
TELEBACHILLERATO COMUNITARIO ZACATIPAN	4	DISEÑO DEL PROYECTO COMUNITARIO
TELEBACHILLERATO COMUNITARIO ZACATIPAN	4	MATEMÁTICAS, CUERPO HUMANO Y BIODIVERSIDAD
TELEBACHILLERATO COMUNITARIO ZACATIPAN	4	PRODUCCIÓN Y APRECIACIÓN LITERATURA II
TELEBACHILLERATO COMUNITARIO ZACATIPAN	6	CIENCIAS DE LA COMUNICACIÓN II
TELEBACHILLERATO COMUNITARIO ZACUALTIPANITO	2	PROCESO COMUNICATIVO II
TELEBACHILLERATO COMUNITARIO ZACUALTIPANITO	2	MATEMÁTICAS, FLUIDOS, CALOR Y ELECTRICIDAD
TELEBACHILLERATO COMUNITARIO ZACUALTIPANITO	2	ÉTICA, SOCIEDAD Y TECNOLOGÍA
TELEBACHILLERATO COMUNITARIO ZACUALTIPANITO	4	PRODUCCIÓN Y APRECIACIÓN LITERATURA II
TELEBACHILLERATO COMUNITARIO ZACUALTIPANITO	6	CIENCIAS DE LA COMUNICACIÓN II

DIRECCION GENERAL DEL BACHILLERATO DEL ESTADO DE HIDALGO
DIRECCIÓN DE PLANEACIÓN EDUCATIVA
DEPARTAMENTO DE ESTADÍSTICA Y EVALUACIÓN
IEO-04 REPORTE DE REPROBACIÓN
ENE-JUL 2023
PRIMER PARCIAL

FECHA: 08/05/2023

Plantel	Semestre	Materia
BACHILLERATO DEL ESTADO DE HIDALGO PLANTEL TIZAYUCA	2	MATEMÁTICAS II
BACHILLERATO DEL ESTADO DE HIDALGO PLANTEL TIZAYUCA	2	INTRODUCCIÓN A LAS CIENCIAS SOCIALES
BACHILLERATO DEL ESTADO DE HIDALGO PLANTEL TIZAYUCA	2	INFORMATICA II
BACHILLERATO DEL ESTADO DE HIDALGO PLANTEL TIZAYUCA	2	QUÍMICA II
BACHILLERATO DEL ESTADO DE HIDALGO PLANTEL TIZAYUCA	2	TALLER DE LECTURA Y REDACCIÓN II
BACHILLERATO DEL ESTADO DE HIDALGO PLANTEL TIZAYUCA	2	ÉTICA II
BACHILLERATO DEL ESTADO DE HIDALGO PLANTEL TIZAYUCA	2	INGLÉS II
PLANTEL AZTECA HIDALGO	6	CALCULO INTEGRAL

Reporte de Indicadores Básicos

Telebachillerato Comunitario

Análisis Primer Parcial

Enero-Julio
2023

Dirección de Planeación Educativa
Departamento de Evaluación y Estadística

Bachillerato del Estado de Hidalgo
Dirección de Planeación Educativa
Departamento de Evaluación y Estadística
Análisis de Resultados Indicadores Educativos
Periodo: enero-julio 2023
Primer Parcial

Para el primer parcial del semestre enero - julio 2023, los 135 planteles de Telebachillerato Comunitario del Estado de Hidalgo, Plantel Azteca Hidalgo y Bachillerato del Estado de Hidalgo Plantel Tizayuca; obtuvieron una matrícula inicial de 6,096 alumnos; la matrícula actual es de 6,140; habiéndose registrado durante el primer bimestre 15 bajas, mismas que representan un índice de deserción del -0.72%.

Tabla 1. Indicadores de deserción primer parcial enero – julio 2023	
Matrícula inicial	6,096
Matrícula actual	6,140
Bajas	15
Absorción intersemestral	-0.72%

NOTA: Los porcentajes negativos son absorción.

Fuente. Sistema de indicadores IEO03 e IEO04.

A continuación, se muestra la gráfica con las bajas desglosadas por grado durante el primer parcial.

Gráfica 1. Bajas por grado

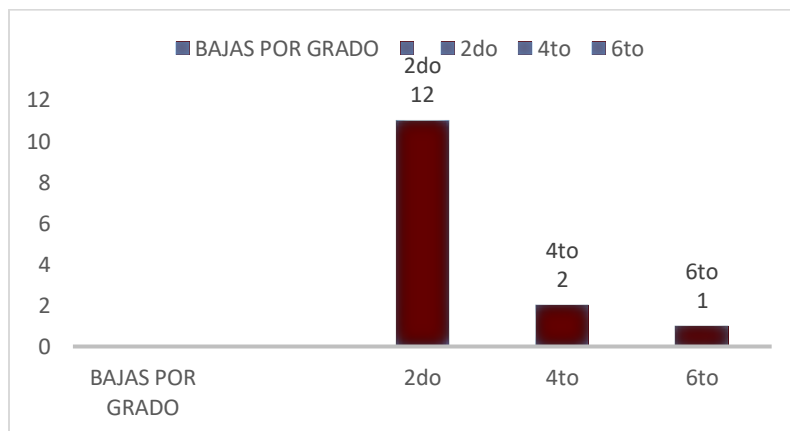

Fuente. Sistema de indicadores IEO03 e IEO04.

Bachillerato del Estado de Hidalgo
Dirección de Planeación Educativa
Departamento de Evaluación y Estadística
Análisis de Resultados Indicadores Educativos
Periodo: enero-julio 2023
Primer Parcial

Las causas de deserción para el primer parcial se enlistan en la tabla siguiente.

Tabla 2. Causas de bajas	
Cambio de domicilio	5
Inasistencia a clases	2
Migración	4
Motivos de salud	1
Otros	3
Total	15

Fuente. Sistema de indicadores IEO03 e IEO04.

Gráfica 2. Causas de baja

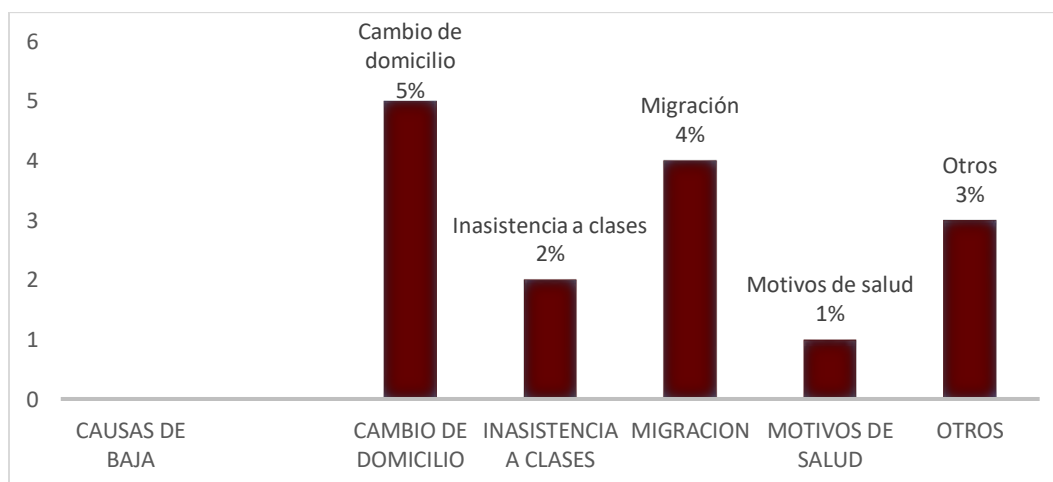

Fuente. Sistema de indicadores IEO03 e IEO04.

El aprovechamiento general de los 135 Telebachilleratos Comunitarios, Plantel Azteca Hidalgo y el Bachillerato del Estado de Hidalgo Plantel Tizayuca es de 7.99 y 26.95% de reprobación.

Tabla 3. Indicadores básicos aprovechamiento y reprobación	
Primer parcial enero-julio 2023	
Aprovechamiento	7.99
Reprobación	26.95%

Fuente. Sistema de indicadores IEO03 e IEO04.

Bachillerato del Estado de Hidalgo
Dirección de Planeación Educativa
Departamento de Evaluación y Estadística
Análisis de Resultados Indicadores Educativos
Periodo: enero-julio 2023
Primer Parcial

Tabla 4. Aprovechamiento TBC, Plantel Azteca Hidalgo y Bachillerato del Estado de Hidalgo Plantel Tizayuca		
Telebachilleratos Comunitarios	Plantel Azteca Hidalgo	Bachillerato del Estado de Hidalgo Plantel Tizayuca
7.98	9.27	7.30

Fuente. Sistema de indicadores IEO03 e IEO04.

Tabla 5. Reprobación TBC, Plantel Azteca Hidalgo y Bachillerato del Estado de Hidalgo Plantel Tizayuca		
Telebachilleratos Comunitarios	Plantel Azteca Hidalgo	Bachillerato del Estado de Hidalgo Plantel Tizayuca
25.28%	6.15%	69.84%

Fuente. Sistema de indicadores IEO03 e IEO04.

Tabla 6. Comparativo aprovechamiento 135 Telebachilleratos Comunitarios, Plantel Azteca Hidalgo y Bachillerato del Estado de Hidalgo Plantel Tizayuca			
Primer parcial 2021, 2022 y 2023			
enero-julio 2021	enero-julio 2022	enero-julio 2023	
7.91	7.94	7.99	

Tabla 7. Comparativo reprobación 135 Telebachilleratos Comunitarios, Plantel Azteca Hidalgo y Bachillerato del Estado de Hidalgo Plantel Tizayuca			
Primer parcial 2021, 2022 y 2023			
enero-julio 2021	enero-julio 2022	enero-julio 2023	
30.21	23.06	27.0	

Fuente. Sistema de indicadores IEO03 e IEO04.

Bachillerato del Estado de Hidalgo
Dirección de Planeación Educativa
Departamento de Evaluación y Estadística
Análisis de Resultados Indicadores Educativos
Periodo: enero-julio 2023
Primer Parcial

Materias con mayor índice de reprobación en el primer parcial enero - julio 2023.

Tabla 8. 2do semestre Telebachilleratos Comunitarios	
Materia	Reprobados
Ética, sociedad y tecnología	325
Matemáticas, fluidos, calor y electricidad	405
Paraescolares II	74
Proceso comunicativo II	331
Total	1135

Fuente. Sistema de indicadores IEO03 e IEO04.

Tabla 9. 2do semestre Bachillerato del Estado de Hidalgo Plantel Tizayuca y Plantel Azteca Hidalgo	
Materia	Reprobados
Ética II	42
Informática II	83
Inglés II	26
Introducción a las ciencias sociales	107
Matemáticas II	164
Química II	81
Taller de lectura y redacción II	49
Total	552

Fuente. Sistema de indicadores IEO03 e IEO04.

Tabla 10. 4to semestre Telebachilleratos Comunitarios	
Materia	Reprobados
Diseño del proyecto comunitario	121
Matemáticas, cuerpo humano y biodiversidad	191
México y el imperialismo	188
Paraescolares IV	30
Producción y apreciación literatura II	164
Total	694

Fuente. Sistema de indicadores IEO03 e IEO04.

Bachillerato del Estado de Hidalgo
Dirección de Planeación Educativa
Departamento de Evaluación y Estadística
Análisis de Resultados Indicadores Educativos
Periodo: enero-julio 2023
Primer Parcial

Tabla 11. 6to semestre Telebachilleratos Comunitarios	
Materia	Reprobados
Actividades artísticas y deportivas	20
Ciencias de la comunicación II	141
Ciencias de la salud II	128
Derecho II	140
Desarrollo comunitario IV (Formación para el trabajo)	122
Ecología y medio ambiente	129
Filosofía	128
Historia universal contemporánea	150
Probabilidad y estadística II	164
Total	1122

Fuente. Sistema de indicadores IEO03 e IEO04.

Tabla 12. 6to semestre Bachillerato del Estado de Hidalgo y Plantel Azteca Hidalgo	
Materia	Reprobados
Calculo integral	12
Total	12

Fuente. Sistema de indicadores IEO03 e IEO04.

A continuación, se muestran los planteles con el indicador de reprobación más alto del primer parcial del semestre enero – julio 2023.

Tabla 13. Planteles con mayor índice de reprobación primer parcial enero-julio 2023	
Nombre del plantel	% de reprobación
Tepeitic	71.11
Bachillerato del Estado de Hidalgo Plantel Tizayuca	69.84
San Nicolás Tecomatlan	67.39
El Xuchitl	63.16
Santa Ana Batha	60
San Sebastián Capulines	58.82

Bachillerato del Estado de Hidalgo
Dirección de Planeación Educativa
Departamento de Evaluación y Estadística
Análisis de Resultados Indicadores Educativos
Periodo: enero-julio 2023
Primer Parcial

Morelos Trancas	57.14
San Andrés Chichayotla	56.41
Dengantzha	54.05
Xiquila	53.01
Pozuelos	51.72
Alacholoya	51.61
Santa Mónica Autempa	50

Fuente. Sistema de indicadores IEO03 e IEO04.

Análisis por Zonas

La Zona Altiplano con 26 planteles, obtuvo un aprovechamiento de 8.10 y 46.35% de reprobación. El plantel Santa Cruz presenta el mejor aprovechamiento con 9.13; mientras que el plantel Nueva Esperanza registró el aprovechamiento más bajo con 6.84 y El Bachillerato del Estado de Hidalgo Plantel Tizayuca, es el plantel con mayor porcentaje de reprobación con 69.84%.

A continuación, se muestran los planteles con el indicador de reprobación más alto de esta Zona.

Tabla 14. Planteles con más del 50% reprobación zona Altiplano	
Bachillerato del Estado de Hidalgo Plantel Tizayuca	69.84
San Nicolás Tecomatlan	67.39
San Sebastián Capulines	58.82
Dengantzha	54.05

Fuente. Sistema de indicadores IEO03 e IEO04.

La Zona Huasteca con 23 planteles, obtuvo un aprovechamiento de 8.02 y 24.09% de reprobación. El plantel Xoxolpa presenta el mejor aprovechamiento con 8.89; mientras que el plantel Chiconcoac registró el aprovechamiento más bajo con 7.05 y el plantel Xiquila que presenta la mayor reprobación con el 53.01%.

A continuación, se muestran los planteles con el indicador de reprobación más alto de esta Zona.

Bachillerato del Estado de Hidalgo
Dirección de Planeación Educativa
Departamento de Evaluación y Estadística
Análisis de Resultados Indicadores Educativos
Periodo: enero-julio 2023
Primer Parcial

Tabla 15. Planteles con más del 50% reprobación zona Huasteca	
Xiquila	53.01

Fuente. Sistema de indicadores IEO03 e IEO04.

La Zona Otomí-Tepehua con 24 planteles, obtuvo un aprovechamiento de 7.79 y 23.13% de reprobación. El plantel San Francisco Atotonilco presenta el mejor aprovechamiento con 8.52; mientras que el plantel El Xuchitl registró el aprovechamiento más bajo con 7.07 y el mayor porcentaje de reprobación con 63.16%.

A continuación, se muestran los planteles con el indicador de reprobación más alto de esta Zona.

Tabla 15. Planteles con más del 50% reprobación zona Otomí -Tepehua	
El Xuchitl	63.16
Alcholoaya	51.61

Fuente. Sistema de indicadores IEO03 e IEO04.

La Zona Sierra con 21 planteles, obtuvo un aprovechamiento de 8.0 y 31.61% de reprobación. El plantel Papaxtla presenta el mejor aprovechamiento con 9.01; mientras que el plantel San Andrés Chichayotla registró el aprovechamiento más bajo con 7.2 y el porcentaje de reprobación más alto lo representa con 56.41%.

A continuación, se muestran los planteles con el indicador de reprobación más alto de esta Zona.

Tabla 17. Planteles con más del 50% reprobación zona Sierra	
San Andrés Chichayotla	56.41
Santa Mónica Autempa	50

Fuente. Sistema de indicadores IEO03 e IEO04.

La Zona Tula-Huichapan con 20 planteles, obtuvo un aprovechamiento de 7.94 y 24.84% de reprobación. El plantel Azteca Hidalgo presenta el mejor aprovechamiento con 9.27; mientras que el plantel Tepeitic registró el

Bachillerato del Estado de Hidalgo
Dirección de Planeación Educativa
Departamento de Evaluación y Estadística
Análisis de Resultados Indicadores Educativos
Periodo: enero-julio 2023
Primer Parcial

aprovechamiento más bajo con 6.77 y con el porcentaje de reprobación más alto de la Zona con 71.11%.

A continuación, se muestran los planteles con el indicador de reprobación más alto de esta Zona.

Tabla 18. Planteles con más del 50% reprobación zona Tula-Huichapan	
Tepeitic	71.11

Fuente. Sistema de indicadores IEO03 e IEO04.

La Zona Valle del Mezquital con 22 planteles, obtuvo un aprovechamiento de 8.09 y 27.15% de reprobación. El plantel Danghú presenta el mejor aprovechamiento con 8.88; mientras que el plantel Santa Ana Batha registró el aprovechamiento más bajo con 7.11 y el plantel con el mayor porcentaje de reprobación con 60%.

A continuación, se muestran los planteles con el indicador de reprobación más alto de esta Zona.

Tabla 19. Planteles con más del 50% reprobación zona Valle del Mezquital	
Santa Ana Batha	60
Morelos Trancas	57.14
Pozuelos	51.72

Fuente. Sistema de indicadores IEO03 e IEO04.

Tabla 20. Becas otorgadas

Tipo de Beca	Otorga	Semestre enero-julio 2023	Importe	Periodos
Beca Académica	BEH	965	167	Semestral

Fuente: Sistema de becas

Bachillerato del Estado de Hidalgo
Dirección de Planeación Educativa
Departamento de Evaluación y Estadística
Análisis de Resultados Indicadores Educativos
Periodo: enero-julio 2023
Primer Parcial
Anexo 1.

Índice de tablas y gráficas de los indicadores básicos del primer parcial enero-julio 2023:

Tipo de documento	Descripción	Página
Tabla 1.	Indicadores de deserción primer parcial enero-junio 2023	1
Gráfica 1.	Bajas por grado	1
Tabla 2.	Causas de bajas	2
Gráfica 2.	Causas de bajas	2
Tabla 3.	Indicadores básicos aprovechamiento y reprobación	2
Tabla 4.	Aprovechamiento TBC, Plantel Azteca Hidalgo y Bachillerato del Estado de Hidalgo Plantel Tizayuca	3
Tabla 5.	Reprobación TBC, Plantel Azteca Hidalgo y Bachillerato del Estado de Hidalgo Plantel Tizayuca	3
Tabla 6.	Comparativo aprovechamiento 135 Telebachilleratos Comunitarios, Plantel Azteca Hidalgo y Bachillerato del Estado de Hidalgo Plantel Tizayuca	3
Tabla 7.	Comparativa reprobación 135 Telebachilleratos Comunitarios, Plantel Azteca Hidalgo y Bachillerato del Estado de Hidalgo Plantel Tizayuca	3
	Materias con mayor índice de reprobación:	
Tabla 8.	2do semestre Telebachilleratos Comunitarios	4
Tabla 9.	2do semestre Bachillerato del Estado de Hidalgo Plantel Tizayuca y Plantel Azteca Hidalgo	4
Tabla 10.	4to semestre Telebachilleratos Comunitarios	4
Tabla 11.	6to semestre Telebachilleratos Comunitarios	5

Bachillerato del Estado de Hidalgo
Dirección de Planeación Educativa
Departamento de Evaluación y Estadística
Análisis de Resultados Indicadores Educativos
Periodo: enero-julio 2023
Primer Parcial

Tabla 12.	6to semestre Bachillerato del Estado de Hidalgo Plantel Tizayuca Plantel Azteca Hidalgo	5
Tabla 13.	Planteles con mayor índice de reprobación primer parcial enero-julio 2023	5
Tabla 14.	Planteles con más del 50% reprobación zona Altiplano	6
Tabla 15.	Planteles con más del 50% reprobación zona Huasteca	6
Tabla 16.	Planteles con más del 50% reprobación zona Otomí – Tepehua	7
Tabla 17.	Planteles con más del 50% reprobación zona Sierra	7
Tabla 18.	Planteles con más del 50% reprobación zona Tula-Huichapan	7
Tabla 19.	Planteles con más del 50% reprobación zona Valle del Mezquital	8
Tabla 20.	Becas otorgadas	8